

山田 太郎 様

山田家 今後の
生活設計シミュレーション

〒
住所：
事務所名：
HP：
TEL：

2022年度ライフプランソフト「順風満帆」

入力項目・試算の前提

- ・各項目の 欄に入力した情報がCF表に反映されます。
- ・年齢・金額等の数値は各年度末（4月1日）現在とします。
- ・「家族基本情報」の生年月日は、西暦または和暦で入力が可能です（例：1971/8/17、S46.8.17）。
- ・入力をする収入は、額面から税金、社会保険料等控除される金額を引いた手取額（可処分所得）となります。
- ・「生活費」に入力した金額は64歳まで、「退職後の生活費」に入力した金額は65歳以降、CF表に反映されます。
- ・「教育資金」「住宅ローン」は、別シートに情報を入力をします。「住宅ローン」は元利均等返済での計算となります。
- ・資産運用率、各上昇率の入力は任意です。空欄の場合は0%となります。マイナスの数値の入力も可能です。
- ・公的年金の受取額は百円未満を四捨五入しています。
- ・老齢年金の受取開始年齢は65歳としています。CF表に反映する金額は、概算額から基礎的控除額を控除後、源泉徴収税額を差し引いた金額となります。受取額には加給年金・経過的加算は反映していません。
- ・老齢年金の受取見込額は、これまでの加入実績と今後の加入見込を入力するか、概算額を直接入力するか、どちらか一方にCF表に反映できます。両方に入力がある場合には、直接入力した金額がCF表に反映されます。
- ・遺族年金の入力欄のうち赤字で入力されている金額は、2022年度の受取額となります。
- ・遺族基礎年金は、子のある遺族に給付される金額を計算します。
- ・遺族厚生（遺族共済）年金の計算は、これまでの年金加入実績に基づき計算をします。
- ・会社員または公務員の世帯主が一の時は、配偶者は65歳以降も遺族年金を受け取るとして計算をします。
- ・老齢年金、遺族年金の年金額には、被用者年金制度の一元化に伴う「年金払い退職給付制度」からの年金額は反映していません。

家族基本情報

	お名前（敬称略）	生年月日	年齢
・世帯主	太郎	昭和49年5月1日	48歳
・配偶者	花子	昭和51年8月1日	46歳
・第1子	一郎	平成12年8月17日	22歳
・第2子	梅子	平成17年10月1日	17歳
・第3子			歳
・第4子			歳
・第5子			歳
・その他家族			歳
・その他家族			歳
・その他家族			歳

【資産状況】

・金融資産残高

万円

・資産運用率（年率）

%

【教育資金】

「2.教育資金」シートで進路を選択してください。

【住宅ローン】

「3.ローン1」～「11.ローングラフ」シートに入力してください。

【上昇率】

・物価上昇率

0.3%

・家賃上昇率

%

・生活費上昇率

0.3%

・教育費上昇率

0.3%

公的年金試算

公的年金（老齢年金）額の試算には次の方法があります。

- 1.日本年金機構のサービスを利用する
- 2.概算を計算する（「ねんきん定期便」などを活用する）

1.日本年金機構のサービスを利用する場合

下記の日本年金機構HP内「ねんきんネット」を利用して試算することができます。

http://www.nenkin.go.jp/n/www/n_net/index.jsp

2.概算を計算する場合

・老齢基礎年金（2022年度）：777,800円／年（40年払って約80万円／年）

→1年払うと約2万円 → **2万円×加入年数（25年以上）**

・老齢厚生年金（会社員の方）※老齢基礎年金の額にプラス 目安として、

5,500円×加入年数×働いている期間の平均年収の百万円の位（例：550万円の場合→5.5）

※ねんきん定期便を利用する場合は、記載してある金額等をもとに、

年金見込額を下の計算シートで計算し入力してください。

【老齢年金受取見込額：世帯主】

・国民年金

1. これまでの加入実績

定額保険料納付済月数 月
付加保険料納付済月数 月

2. 今後の加入見込

定額保険料納付見込月数 月
付加保険料納付見込月数 月

老齢基礎年金見込額 円

または受取額概算を直接入力（上限：777,800円） 円
（直接入力の金額がCF表に優先的に反映されます）

・厚生年金

1. これまでの加入実績（退職共済年金の厚生年金相当部分）

平成15年3月までの平均標準報酬月額（月給） 円
平成15年3月までの加入月数 月
平成15年4月から今までの平均標準報酬月額（月給+賞与/12） 円
平成15年4月から今までの加入月数 月

2. 今後の加入見込

退職までの平均標準報酬月額（月給+賞与/12） 円
退職までの加入月数 月

老齢厚生年金見込額 円

または受取額概算を直接入力 円
（直接入力の金額がCF表に優先的に反映されます）

・退職共済年金（職域年金相当部分） ※経過措置

1. これまでの加入実績

平成15年3月までの平均標準報酬月額（月給） 円
平成15年3月までの加入月数 月
平成15年4月から今までの平均標準報酬月額（月給+賞与/12） 円
平成15年4月から平成27年9月までの加入月数 月

退職共済年金（職域年金相当部分）見込額 円

または受取額概算を直接入力 円
（直接入力の金額がCF表に優先的に反映されます）

【老齢年金受取見込額：配偶者】

・国民年金

1. これまでの加入実績

定額保険料納付済月数 月
付加保険料納付済月数 月

2. 今後の加入見込

定額保険料納付見込月数 月
付加保険料納付見込月数 月

老齢基礎年金見込額 円

または受取額概算を直接入力（上限：777,800円） 円
（直接入力の金額がCF表に優先的に反映されます）

・厚生年金

1. これまでの加入実績（退職共済年金の厚生年金相当部分）

平成15年3月までの平均標準報酬月額（月給） 円
平成15年3月までの加入月数 月
平成15年4月から今までの平均標準報酬月額（月給+賞与/12） 円
平成15年4月から今までの加入月数 月

2. 今後の加入見込

退職までの平均標準報酬月額（月給+賞与/12） 円
退職までの加入月数 月

老齢厚生年金見込額 円

または受取額概算を直接入力 円
（直接入力の金額がCF表に優先的に反映されます）

・退職共済年金（職域年金相当部分） ※経過措置

1. これまでの加入実績

平成15年3月までの平均標準報酬月額（月給） 円
平成15年3月までの加入月数 月
平成15年4月から今までの平均標準報酬月額（月給+賞与/12） 円
平成15年4月から平成27年9月までの加入月数 月

退職共済年金（職域年金相当部分）見込額 円

または受取額概算を直接入力 円
（直接入力の金額がCF表に優先的に反映されます）

世帯主万一の時の収入・支出

・配偶者年収（配偶者年齢） 歳から 歳まで 万円/年 年収上昇率 %

・継続的収入（配偶者年齢）

<input type="text"/>	<input type="text"/>	歳から	<input type="text"/>	歳まで	<input type="text"/>	年ごとに	<input type="text"/>	万円/年
<input type="text"/>	<input type="text"/>	歳から	<input type="text"/>	歳まで	<input type="text"/>	年ごとに	<input type="text"/>	万円/年

・一時的収入（配偶者年齢）

<input type="text"/>	<input type="text"/>	歳時	<input type="text"/>	万円
<input type="text"/>	<input type="text"/>	歳時	<input type="text"/>	万円

・生活費 万円/年 ・退職後生活費 万円/年
 （下記の住宅費・教育資金・生命保険料等を除く）

※配偶者年齢

・住宅費（家賃）	<input type="text"/>	歳から	<input type="text"/>	歳まで	<input type="text"/>	万円/年
・住宅関連費	<input type="text" value="46"/>	歳から	<input type="text" value="90"/>	歳まで	<input type="text" value="17"/>	万円/年
・生命損害保険料	<input type="text" value="46"/>	歳から	<input type="text" value="68"/>	歳まで	<input type="text" value="14"/>	万円/年

【教育資金】

「2.教育資金」シートで進路を選択してください。

・継続的支出（配偶者年齢）

レジャー費用	<input type="text" value="46"/>	歳から	<input type="text" value="80"/>	歳まで	<input type="text" value="1"/>	年ごとに	<input type="text" value="15"/>	万円/年
車費用	<input type="text" value="54"/>	歳から	<input type="text" value="80"/>	歳まで	<input type="text" value="7"/>	年ごとに	<input type="text" value="200"/>	万円/年

・一時的支出（配偶者年齢）

<input type="text"/>	<input type="text"/>	歳時	<input type="text"/>	万円
<input type="text"/>	<input type="text"/>	歳時	<input type="text"/>	万円

【現時点で世帯主死亡時の、遺族年金受取見込額】

・遺族基礎年金【子のある配偶者に支給される場合】

	年額		年数		
子が1人の期間	1,001,600	円 ×	2	年 =	2,003,200 円
子が2人の期間	1,225,400	円 ×		年 =	円
子が3人の期間	1,300,000	円 ×		年 =	円
子が4人の期間	1,374,600	円 ×		年 =	円
子が5人の期間	1,449,200	円 ×		年 =	円

・遺族厚生年金【妻に支給される場合】

世帯主のこれまでの厚生年金（遺族共済年金の厚生年金相当部分）加入実績

平成15年3月までの平均標準報酬月額（月給）		円
平成15年3月までの加入月数		月
平成15年4月から今までの平均標準報酬月額（月給+賞与/12）		円
平成15年4月から今までの加入月数		月
遺族厚生年金見込額	475,000	円

または受取額概算を直接入力 475,000 円
 （直接入力の金額がCF表に優先的に反映されます）

中高齢寡婦加算額 583,400 円

・遺族共済年金（職域年金相当部分）【妻に支給される場合】 ※経過措置

世帯主のこれまでの共済年金加入実績		
平成15年3月までの平均標準報酬月額（月給）		円
平成15年3月までの加入月数		月
平成15年4月から今までの平均標準報酬月額（月給+賞与/12）		円
平成15年4月から平成27年9月までの加入月数		月
遺族共済年金見込額（職域年金相当部分）		円

または受取額概算を直接入力 円
 （直接入力の金額がCF表に優先的に反映されます）

【各年度ごとの遺族厚生年金受取見込額計算のための基準金額】 ※厚生年金加入者のみ

世帯主の、働き始めてから定年までの平均年収（概算金額） 400 万円/年

教育資金

名前（敬称略）	幼稚園	小学校	中学校	高校	大学
一郎	私立	公立	公立	私立	私立理系
梅子	私立	公立	公立	私立	私立文系

【 子どもの教育資金（単位：円） 】

	幼稚園		小学校		中学校		高等学校	
	公立	私立	公立	私立	公立	私立	公立	私立
年額	223,647	527,916	321,281	1,598,691	488,397	1,406,433	457,380	969,911
総額	670,941	1,583,748	1,927,686	9,592,146	1,465,191	4,219,299	1,372,140	2,909,733

	大学					
	国立	公立	私立文系	私立理系	私立医歯系	私立その他
初年度	918,900	945,322	1,272,437	1,690,024	6,491,064	1,632,148
2年目以降	636,900	635,363	1,046,786	1,438,995	5,414,786	1,377,312
4年間合計	2,829,600	2,851,411	4,412,795	6,007,009	33,564,994	5,764,084
4年間平均	707,400	712,853	1,103,199	1,501,752	5,594,166	1,441,021

※上記金額は下記の統計・調査をもとに作成。

- ・文部科学省：平成30年度子供の学習費調査
- ・独立行政法人日本学生支援機構(JASSO)：令和2年度学生生活調査
- ・文部科学省：令和3年度私立大学入学者に係る初年度学生納付金平均額の調査結果
- ・文部科学省：2021年度学生納付金調査結果
- ・文部科学省：国公立大学の授業料等の推移（令和2年度）

※ソフトで入力される大学の金額は4年間平均の金額（千円単位四捨五入）。

※幼稚園については公立・私立とも3年保育。

※私立医歯系大学の「4年間合計」「4年間平均」欄の金額はそれぞれ「6年間合計」「6年間平均」の金額。

CF表に入力される金額は4年間だけのため、残り2年間を要入力。

※幼稚園～高等学校までの教育資金には学校教育費の他、塾等学校外での費用を含む（生活費を除く）。

※大学の教育資金には授業料のほか、その他の学費・施設費・実習料等を含む（生活費を除く）。

世帯主万一の時の教育資金

名前（敬称略）	幼稚園	小学校	中学校	高校	大学
一郎	私立	公立	公立	公立	私立理系
梅子	私立	公立	公立	公立	私立文系

【 子どもの教育資金（単位：円） 】

	幼稚園		小学校		中学校		高等学校	
	公立	私立	公立	私立	公立	私立	公立	私立
年額	223,647	527,916	321,281	1,598,691	488,397	1,406,433	457,380	969,911
総額	670,941	1,583,748	1,927,686	9,592,146	1,465,191	4,219,299	1,372,140	2,909,733

	大学					
	国立	公立	私立文系	私立理系	私立医歯系	私立その他
初年度	918,900	945,322	1,272,437	1,690,024	6,491,064	1,632,148
2年目以降	636,900	635,363	1,046,786	1,438,995	5,414,786	1,377,312
4年間合計	2,829,600	2,851,411	4,412,795	6,007,009	33,564,994	5,764,084
4年間平均	707,400	712,853	1,103,199	1,501,752	5,594,166	1,441,021

※上記金額は下記の統計・調査をもとに作成。

- ・文部科学省：平成30年度子供の学習費調査
- ・独立行政法人日本学生支援機構(JASSO)：令和2年度学生生活調査
- ・文部科学省：令和3年度私立大学入学者に係る初年度学生納付金平均額の調査結果
- ・文部科学省：2021年度学生納付金調査結果
- ・文部科学省：国公立大学の授業料等の推移（令和2年度）

※ソフトで入力される大学の金額は4年間平均の金額（千円単位四捨五入）。

※幼稚園については公立・私立とも3年保育。

※私立医歯系大学の「4年間合計」「4年間平均」欄の金額はそれぞれ「6年間合計」「6年間平均」の金額。

CF表に入力される金額は4年間だけのため、残り2年間に要入力。

※幼稚園～高等学校までの教育資金には学校教育費の他、塾等学校外での費用を含む（生活費を除く）。

※大学の教育資金には授業料のほか、その他の学費・施設費・実習料等を含む（生活費を除く）。

【住宅ローン1 返済計画表】

借入金融機関	フラット35
--------	--------

借入条件

借入金額	¥37,800,000	返済利率	1.940%
返済開始日	2012/7/27	返済年数（年）	35
		返済回数（年）	12

総返済回数（回）	420	返済額（月額）	¥124,057
----------	-----	---------	----------

返済総額／支払利息総額

返済総額	¥52,103,742	支払利息総額	¥14,303,742
------	-------------	--------	-------------

【住宅ローン1 返済計画表詳細】

計算日：2022/5/25

借入金融機関：フラット35

返済総額：52,103,742 円

支払利息総額：14,303,742 円

返済回数	返済日	適用利率	ローン残高	1回あたり返済金額	うち利息	うち元本
1	12/07/27	1.940%	37,800,000	(124,057)	(61,110)	(62,947)
2	12/08/27	1.940%	37,737,053	(124,057)	(61,008)	(63,048)
3	12/09/27	1.940%	37,674,005	(124,057)	(60,906)	(63,150)
4	12/10/27	1.940%	37,610,855	(124,057)	(60,804)	(63,252)
5	12/11/27	1.940%	37,547,603	(124,057)	(60,702)	(63,355)
6	12/12/27	1.940%	37,484,248	(124,057)	(60,600)	(63,457)
7	13/01/27	1.940%	37,420,791	(124,057)	(60,497)	(63,560)
8	13/02/27	1.940%	37,357,232	(124,057)	(60,394)	(63,662)
9	13/03/27	1.940%	37,293,569	(124,057)	(60,291)	(63,765)
10	13/04/27	1.940%	37,229,804	(124,057)	(60,188)	(63,868)
11	13/05/27	1.940%	37,165,936	(124,057)	(60,085)	(63,972)
12	13/06/27	1.940%	37,101,964	(124,057)	(59,982)	(64,075)
13	13/07/27	1.940%	37,037,889	(124,057)	(59,878)	(64,179)
14	13/08/27	1.940%	36,973,710	(124,057)	(59,774)	(64,282)
15	13/09/27	1.940%	36,909,428	(124,057)	(59,670)	(64,386)
16	13/10/27	1.940%	36,845,042	(124,057)	(59,566)	(64,490)
17	13/11/27	1.940%	36,780,551	(124,057)	(59,462)	(64,595)
18	13/12/27	1.940%	36,715,957	(124,057)	(59,357)	(64,699)
19	14/01/27	1.940%	36,651,258	(124,057)	(59,253)	(64,804)
20	14/02/27	1.940%	36,586,454	(124,057)	(59,148)	(64,908)
21	14/03/27	1.940%	36,521,546	(124,057)	(59,043)	(65,013)
22	14/04/27	1.940%	36,456,532	(124,057)	(58,938)	(65,118)
23	14/05/27	1.940%	36,391,414	(124,057)	(58,833)	(65,224)
24	14/06/27	1.940%	36,326,190	(124,057)	(58,727)	(65,329)
25	14/07/27	1.940%	36,260,861	(124,057)	(58,622)	(65,435)
26	14/08/27	1.940%	36,195,426	(124,057)	(58,516)	(65,541)
27	14/09/27	1.940%	36,129,885	(124,057)	(58,410)	(65,647)
28	14/10/27	1.940%	36,064,239	(124,057)	(58,304)	(65,753)
29	14/11/27	1.940%	35,998,486	(124,057)	(58,198)	(65,859)
30	14/12/27	1.940%	35,932,627	(124,057)	(58,091)	(65,965)
31	15/01/27	1.940%	35,866,662	(124,057)	(57,984)	(66,072)
32	15/02/27	1.940%	35,800,590	(124,057)	(57,878)	(66,179)
33	15/03/27	1.940%	35,734,411	(124,057)	(57,771)	(66,286)
34	15/04/27	1.940%	35,668,125	(124,057)	(57,663)	(66,393)
35	15/05/27	1.940%	35,601,732	(124,057)	(57,556)	(66,500)
36	15/06/27	1.940%	35,535,231	(124,057)	(57,449)	(66,608)
37	15/07/27	1.940%	35,468,623	(124,057)	(57,341)	(66,716)
38	15/08/27	1.940%	35,401,908	(124,057)	(57,233)	(66,823)
39	15/09/27	1.940%	35,335,084	(124,057)	(57,125)	(66,931)
40	15/10/27	1.940%	35,268,153	(124,057)	(57,017)	(67,040)
41	15/11/27	1.940%	35,201,113	(124,057)	(56,908)	(67,148)
42	15/12/27	1.940%	35,133,965	(124,057)	(56,800)	(67,257)
43	16/01/27	1.940%	35,066,709	(124,057)	(56,691)	(67,365)
44	16/02/27	1.940%	34,999,343	(124,057)	(56,582)	(67,474)
45	16/03/27	1.940%	34,931,869	(124,057)	(56,473)	(67,583)
46	16/04/27	1.940%	34,864,286	(124,057)	(56,364)	(67,693)
47	16/05/27	1.940%	34,796,593	(124,057)	(56,254)	(67,802)
48	16/06/27	1.940%	34,728,791	(124,057)	(56,145)	(67,912)
49	16/07/27	1.940%	34,660,879	(124,057)	(56,035)	(68,021)
50	16/08/27	1.940%	34,592,858	(124,057)	(55,925)	(68,131)
51	16/09/27	1.940%	34,524,727	(124,057)	(55,815)	(68,242)
52	16/10/27	1.940%	34,456,485	(124,057)	(55,705)	(68,352)
53	16/11/27	1.940%	34,388,133	(124,057)	(55,594)	(68,462)
54	16/12/27	1.940%	34,319,671	(124,057)	(55,483)	(68,573)
55	17/01/27	1.940%	34,251,098	(124,057)	(55,373)	(68,684)
56	17/02/27	1.940%	34,182,414	(124,057)	(55,262)	(68,795)
57	17/03/27	1.940%	34,113,619	(124,057)	(55,150)	(68,906)
58	17/04/27	1.940%	34,044,713	(124,057)	(55,039)	(69,018)
59	17/05/27	1.940%	33,975,695	(124,057)	(54,927)	(69,129)
60	17/06/27	1.940%	33,906,566	(124,057)	(54,816)	(69,241)

【住宅ローン1 返済計画表詳細】

計算日：2022/5/25

借入金融機関：フラット35

返済総額：52,103,742 円

支払利息総額：14,303,742 円

返済回数	返済日	適用利率	ローン残高	1回あたり返済金額	うち利息	うち元本
61	17/07/27	1.940%	33,837,325	(124,057)	(54,704)	(69,353)
62	17/08/27	1.940%	33,767,972	(124,057)	(54,592)	(69,465)
63	17/09/27	1.940%	33,698,507	(124,057)	(54,479)	(69,577)
64	17/10/27	1.940%	33,628,930	(124,057)	(54,367)	(69,690)
65	17/11/27	1.940%	33,559,240	(124,057)	(54,254)	(69,802)
66	17/12/27	1.940%	33,489,438	(124,057)	(54,141)	(69,915)
67	18/01/27	1.940%	33,419,522	(124,057)	(54,028)	(70,028)
68	18/02/27	1.940%	33,349,494	(124,057)	(53,915)	(70,142)
69	18/03/27	1.940%	33,279,353	(124,057)	(53,802)	(70,255)
70	18/04/27	1.940%	33,209,098	(124,057)	(53,688)	(70,368)
71	18/05/27	1.940%	33,138,729	(124,057)	(53,574)	(70,482)
72	18/06/27	1.940%	33,068,247	(124,057)	(53,460)	(70,596)
73	18/07/27	1.940%	32,997,651	(124,057)	(53,346)	(70,710)
74	18/08/27	1.940%	32,926,940	(124,057)	(53,232)	(70,825)
75	18/09/27	1.940%	32,856,116	(124,057)	(53,117)	(70,939)
76	18/10/27	1.940%	32,785,177	(124,057)	(53,003)	(71,054)
77	18/11/27	1.940%	32,714,123	(124,057)	(52,888)	(71,169)
78	18/12/27	1.940%	32,642,954	(124,057)	(52,773)	(71,284)
79	19/01/27	1.940%	32,571,670	(124,057)	(52,658)	(71,399)
80	19/02/27	1.940%	32,500,271	(124,057)	(52,542)	(71,514)
81	19/03/27	1.940%	32,428,757	(124,057)	(52,426)	(71,630)
82	19/04/27	1.940%	32,357,127	(124,057)	(52,311)	(71,746)
83	19/05/27	1.940%	32,285,381	(124,057)	(52,195)	(71,862)
84	19/06/27	1.940%	32,213,519	(124,057)	(52,079)	(71,978)
85	19/07/27	1.940%	32,141,541	(124,057)	(51,962)	(72,094)
86	19/08/27	1.940%	32,069,447	(124,057)	(51,846)	(72,211)
87	19/09/27	1.940%	31,997,236	(124,057)	(51,729)	(72,328)
88	19/10/27	1.940%	31,924,908	(124,057)	(51,612)	(72,445)
89	19/11/27	1.940%	31,852,464	(124,057)	(51,495)	(72,562)
90	19/12/27	1.940%	31,779,902	(124,057)	(51,378)	(72,679)
91	20/01/27	1.940%	31,707,223	(124,057)	(51,260)	(72,797)
92	20/02/27	1.940%	31,634,426	(124,057)	(51,142)	(72,914)
93	20/03/27	1.940%	31,561,512	(124,057)	(51,024)	(73,032)
94	20/04/27	1.940%	31,488,480	(124,057)	(50,906)	(73,150)
95	20/05/27	1.940%	31,415,330	(124,057)	(50,788)	(73,268)
96	20/06/27	1.940%	31,342,062	(124,057)	(50,670)	(73,387)
97	20/07/27	1.940%	31,268,675	(124,057)	(50,551)	(73,506)
98	20/08/27	1.940%	31,195,169	(124,057)	(50,432)	(73,624)
99	20/09/27	1.940%	31,121,545	(124,057)	(50,313)	(73,743)
100	20/10/27	1.940%	31,047,802	(124,057)	(50,194)	(73,863)
101	20/11/27	1.940%	30,973,939	(124,057)	(50,075)	(73,982)
102	20/12/27	1.940%	30,899,957	(124,057)	(49,955)	(74,102)
103	21/01/27	1.940%	30,825,855	(124,057)	(49,835)	(74,221)
104	21/02/27	1.940%	30,751,634	(124,057)	(49,715)	(74,341)
105	21/03/27	1.940%	30,677,293	(124,057)	(49,595)	(74,462)
106	21/04/27	1.940%	30,602,831	(124,057)	(49,475)	(74,582)
107	21/05/27	1.940%	30,528,249	(124,057)	(49,354)	(74,703)
108	21/06/27	1.940%	30,453,547	(124,057)	(49,233)	(74,823)
109	21/07/27	1.940%	30,378,723	(124,057)	(49,112)	(74,944)
110	21/08/27	1.940%	30,303,779	(124,057)	(48,991)	(75,065)
111	21/09/27	1.940%	30,228,714	(124,057)	(48,870)	(75,187)
112	21/10/27	1.940%	30,153,527	(124,057)	(48,748)	(75,308)
113	21/11/27	1.940%	30,078,219	(124,057)	(48,626)	(75,430)
114	21/12/27	1.940%	30,002,788	(124,057)	(48,505)	(75,552)
115	22/01/27	1.940%	29,927,236	(124,057)	(48,382)	(75,674)
116	22/02/27	1.940%	29,851,562	(124,057)	(48,260)	(75,797)
117	22/03/27	1.940%	29,775,766	(124,057)	(48,137)	(75,919)
118	22/04/27	1.940%	29,699,847	(124,057)	(48,015)	(76,042)
119	22/05/27	1.940%	29,623,805	(124,057)	(47,892)	(76,165)
120	22/06/27	1.940%	29,547,640	(124,057)	(47,769)	(76,288)

【住宅ローン1 返済計画表詳細】

計算日：2022/5/25

借入金融機関：フラット35

返済総額：52,103,742 円

支払利息総額：14,303,742 円

返済回数	返済日	適用利率	ローン残高	1回あたり返済金額	うち利息	うち元本
121	22/07/27	1.940%	29,471,352	(124,057)	(47,645)	(76,411)
122	22/08/27	1.940%	29,394,941	(124,057)	(47,522)	(76,535)
123	22/09/27	1.940%	29,318,407	(124,057)	(47,398)	(76,658)
124	22/10/27	1.940%	29,241,748	(124,057)	(47,274)	(76,782)
125	22/11/27	1.940%	29,164,966	(124,057)	(47,150)	(76,906)
126	22/12/27	1.940%	29,088,059	(124,057)	(47,026)	(77,031)
127	23/01/27	1.940%	29,011,028	(124,057)	(46,901)	(77,155)
128	23/02/27	1.940%	28,933,873	(124,057)	(46,776)	(77,280)
129	23/03/27	1.940%	28,856,593	(124,057)	(46,651)	(77,405)
130	23/04/27	1.940%	28,779,188	(124,057)	(46,526)	(77,530)
131	23/05/27	1.940%	28,701,658	(124,057)	(46,401)	(77,656)
132	23/06/27	1.940%	28,624,002	(124,057)	(46,275)	(77,781)
133	23/07/27	1.940%	28,546,221	(124,057)	(46,150)	(77,907)
134	23/08/27	1.940%	28,468,314	(124,057)	(46,024)	(78,033)
135	23/09/27	1.940%	28,390,282	(124,057)	(45,898)	(78,159)
136	23/10/27	1.940%	28,312,123	(124,057)	(45,771)	(78,285)
137	23/11/27	1.940%	28,233,837	(124,057)	(45,645)	(78,412)
138	23/12/27	1.940%	28,155,426	(124,057)	(45,518)	(78,539)
139	24/01/27	1.940%	28,076,887	(124,057)	(45,391)	(78,666)
140	24/02/27	1.940%	27,998,221	(124,057)	(45,264)	(78,793)
141	24/03/27	1.940%	27,919,429	(124,057)	(45,136)	(78,920)
142	24/04/27	1.940%	27,840,509	(124,057)	(45,009)	(79,048)
143	24/05/27	1.940%	27,761,461	(124,057)	(44,881)	(79,175)
144	24/06/27	1.940%	27,682,285	(124,057)	(44,753)	(79,303)
145	24/07/27	1.940%	27,602,982	(124,057)	(44,625)	(79,432)
146	24/08/27	1.940%	27,523,550	(124,057)	(44,496)	(79,560)
147	24/09/27	1.940%	27,443,990	(124,057)	(44,368)	(79,689)
148	24/10/27	1.940%	27,364,301	(124,057)	(44,239)	(79,818)
149	24/11/27	1.940%	27,284,484	(124,057)	(44,110)	(79,947)
150	24/12/27	1.940%	27,204,537	(124,057)	(43,981)	(80,076)
151	25/01/27	1.940%	27,124,461	(124,057)	(43,851)	(80,205)
152	25/02/27	1.940%	27,044,256	(124,057)	(43,722)	(80,335)
153	25/03/27	1.940%	26,963,921	(124,057)	(43,592)	(80,465)
154	25/04/27	1.940%	26,883,456	(124,057)	(43,462)	(80,595)
155	25/05/27	1.940%	26,802,861	(124,057)	(43,331)	(80,725)
156	25/06/27	1.940%	26,722,136	(124,057)	(43,201)	(80,856)
157	25/07/27	1.940%	26,641,280	(124,057)	(43,070)	(80,986)
158	25/08/27	1.940%	26,560,294	(124,057)	(42,939)	(81,117)
159	25/09/27	1.940%	26,479,176	(124,057)	(42,808)	(81,249)
160	25/10/27	1.940%	26,397,928	(124,057)	(42,677)	(81,380)
161	25/11/27	1.940%	26,316,548	(124,057)	(42,545)	(81,511)
162	25/12/27	1.940%	26,235,036	(124,057)	(42,413)	(81,643)
163	26/01/27	1.940%	26,153,393	(124,057)	(42,281)	(81,775)
164	26/02/27	1.940%	26,071,618	(124,057)	(42,149)	(81,907)
165	26/03/27	1.940%	25,989,711	(124,057)	(42,017)	(82,040)
166	26/04/27	1.940%	25,907,671	(124,057)	(41,884)	(82,172)
167	26/05/27	1.940%	25,825,498	(124,057)	(41,751)	(82,305)
168	26/06/27	1.940%	25,743,193	(124,057)	(41,618)	(82,438)
169	26/07/27	1.940%	25,660,755	(124,057)	(41,485)	(82,572)
170	26/08/27	1.940%	25,578,183	(124,057)	(41,351)	(82,705)
171	26/09/27	1.940%	25,495,478	(124,057)	(41,218)	(82,839)
172	26/10/27	1.940%	25,412,639	(124,057)	(41,084)	(82,973)
173	26/11/27	1.940%	25,329,666	(124,057)	(40,950)	(83,107)
174	26/12/27	1.940%	25,246,559	(124,057)	(40,815)	(83,241)
175	27/01/27	1.940%	25,163,318	(124,057)	(40,681)	(83,376)
176	27/02/27	1.940%	25,079,942	(124,057)	(40,546)	(83,511)
177	27/03/27	1.940%	24,996,432	(124,057)	(40,411)	(83,646)
178	27/04/27	1.940%	24,912,786	(124,057)	(40,276)	(83,781)
179	27/05/27	1.940%	24,829,005	(124,057)	(40,140)	(83,916)
180	27/06/27	1.940%	24,745,089	(124,057)	(40,005)	(84,052)

【住宅ローン1 返済計画表詳細】

計算日：2022/5/25

借入金融機関：フラット35

返済総額：52,103,742 円

支払利息総額：14,303,742 円

返済回数	返済日	適用利率	ローン残高	1回あたり返済金額	うち利息	うち元本
181	27/07/27	1.940%	24,661,037	(124,057)	(39,869)	(84,188)
182	27/08/27	1.940%	24,576,849	(124,057)	(39,733)	(84,324)
183	27/09/27	1.940%	24,492,525	(124,057)	(39,596)	(84,460)
184	27/10/27	1.940%	24,408,065	(124,057)	(39,460)	(84,597)
185	27/11/27	1.940%	24,323,468	(124,057)	(39,323)	(84,734)
186	27/12/27	1.940%	24,238,734	(124,057)	(39,186)	(84,871)
187	28/01/27	1.940%	24,153,864	(124,057)	(39,049)	(85,008)
188	28/02/27	1.940%	24,068,856	(124,057)	(38,911)	(85,145)
189	28/03/27	1.940%	23,983,711	(124,057)	(38,774)	(85,283)
190	28/04/27	1.940%	23,898,428	(124,057)	(38,636)	(85,421)
191	28/05/27	1.940%	23,813,007	(124,057)	(38,498)	(85,559)
192	28/06/27	1.940%	23,727,448	(124,057)	(38,359)	(85,697)
193	28/07/27	1.940%	23,641,751	(124,057)	(38,221)	(85,836)
194	28/08/27	1.940%	23,555,916	(124,057)	(38,082)	(85,974)
195	28/09/27	1.940%	23,469,941	(124,057)	(37,943)	(86,113)
196	28/10/27	1.940%	23,383,828	(124,057)	(37,804)	(86,253)
197	28/11/27	1.940%	23,297,575	(124,057)	(37,664)	(86,392)
198	28/12/27	1.940%	23,211,183	(124,057)	(37,525)	(86,532)
199	29/01/27	1.940%	23,124,651	(124,057)	(37,385)	(86,672)
200	29/02/27	1.940%	23,037,979	(124,057)	(37,245)	(86,812)
201	29/03/27	1.940%	22,951,168	(124,057)	(37,104)	(86,952)
202	29/04/27	1.940%	22,864,216	(124,057)	(36,964)	(87,093)
203	29/05/27	1.940%	22,777,123	(124,057)	(36,823)	(87,234)
204	29/06/27	1.940%	22,689,889	(124,057)	(36,682)	(87,375)
205	29/07/27	1.940%	22,602,515	(124,057)	(36,541)	(87,516)
206	29/08/27	1.940%	22,514,999	(124,057)	(36,399)	(87,657)
207	29/09/27	1.940%	22,427,342	(124,057)	(36,258)	(87,799)
208	29/10/27	1.940%	22,339,543	(124,057)	(36,116)	(87,941)
209	29/11/27	1.940%	22,251,602	(124,057)	(35,973)	(88,083)
210	29/12/27	1.940%	22,163,519	(124,057)	(35,831)	(88,226)
211	30/01/27	1.940%	22,075,293	(124,057)	(35,688)	(88,368)
212	30/02/27	1.940%	21,986,925	(124,057)	(35,546)	(88,511)
213	30/03/27	1.940%	21,898,414	(124,057)	(35,402)	(88,654)
214	30/04/27	1.940%	21,809,760	(124,057)	(35,259)	(88,797)
215	30/05/27	1.940%	21,720,963	(124,057)	(35,116)	(88,941)
216	30/06/27	1.940%	21,632,022	(124,057)	(34,972)	(89,085)
217	30/07/27	1.940%	21,542,937	(124,057)	(34,828)	(89,229)
218	30/08/27	1.940%	21,453,708	(124,057)	(34,683)	(89,373)
219	30/09/27	1.940%	21,364,335	(124,057)	(34,539)	(89,518)
220	30/10/27	1.940%	21,274,817	(124,057)	(34,394)	(89,662)
221	30/11/27	1.940%	21,185,155	(124,057)	(34,249)	(89,807)
222	30/12/27	1.940%	21,095,348	(124,057)	(34,104)	(89,952)
223	31/01/27	1.940%	21,005,396	(124,057)	(33,959)	(90,098)
224	31/02/27	1.940%	20,915,298	(124,057)	(33,813)	(90,243)
225	31/03/27	1.940%	20,825,054	(124,057)	(33,667)	(90,389)
226	31/04/27	1.940%	20,734,665	(124,057)	(33,521)	(90,535)
227	31/05/27	1.940%	20,644,130	(124,057)	(33,375)	(90,682)
228	31/06/27	1.940%	20,553,448	(124,057)	(33,228)	(90,828)
229	31/07/27	1.940%	20,462,619	(124,057)	(33,081)	(90,975)
230	31/08/27	1.940%	20,371,644	(124,057)	(32,934)	(91,122)
231	31/09/27	1.940%	20,280,522	(124,057)	(32,787)	(91,270)
232	31/10/27	1.940%	20,189,252	(124,057)	(32,639)	(91,417)
233	31/11/27	1.940%	20,097,835	(124,057)	(32,491)	(91,565)
234	31/12/27	1.940%	20,006,270	(124,057)	(32,343)	(91,713)
235	32/01/27	1.940%	19,914,557	(124,057)	(32,195)	(91,861)
236	32/02/27	1.940%	19,822,695	(124,057)	(32,047)	(92,010)
237	32/03/27	1.940%	19,730,685	(124,057)	(31,898)	(92,159)
238	32/04/27	1.940%	19,638,527	(124,057)	(31,749)	(92,308)
239	32/05/27	1.940%	19,546,219	(124,057)	(31,600)	(92,457)
240	32/06/27	1.940%	19,453,762	(124,057)	(31,450)	(92,606)

【住宅ローン1 返済計画表詳細】

計算日：2022/5/25

借入金融機関：フラット35

返済総額：52,103,742 円

支払利息総額：14,303,742 円

返済回数	返済日	適用利率	ローン残高	1回あたり返済金額	うち利息	うち元本
241	32/07/27	1.940%	19,361,156	(124,057)	(31,301)	(92,756)
242	32/08/27	1.940%	19,268,400	(124,057)	(31,151)	(92,906)
243	32/09/27	1.940%	19,175,494	(124,057)	(31,000)	(93,056)
244	32/10/27	1.940%	19,082,438	(124,057)	(30,850)	(93,207)
245	32/11/27	1.940%	18,989,231	(124,057)	(30,699)	(93,357)
246	32/12/27	1.940%	18,895,874	(124,057)	(30,548)	(93,508)
247	33/01/27	1.940%	18,802,366	(124,057)	(30,397)	(93,659)
248	33/02/27	1.940%	18,708,707	(124,057)	(30,246)	(93,811)
249	33/03/27	1.940%	18,614,896	(124,057)	(30,094)	(93,962)
250	33/04/27	1.940%	18,520,933	(124,057)	(29,942)	(94,114)
251	33/05/27	1.940%	18,426,819	(124,057)	(29,790)	(94,267)
252	33/06/27	1.940%	18,332,553	(124,057)	(29,638)	(94,419)
253	33/07/27	1.940%	18,238,134	(124,057)	(29,485)	(94,572)
254	33/08/27	1.940%	18,143,562	(124,057)	(29,332)	(94,724)
255	33/09/27	1.940%	18,048,838	(124,057)	(29,179)	(94,878)
256	33/10/27	1.940%	17,953,960	(124,057)	(29,026)	(95,031)
257	33/11/27	1.940%	17,858,929	(124,057)	(28,872)	(95,185)
258	33/12/27	1.940%	17,763,745	(124,057)	(28,718)	(95,338)
259	34/01/27	1.940%	17,668,406	(124,057)	(28,564)	(95,493)
260	34/02/27	1.940%	17,572,913	(124,057)	(28,410)	(95,647)
261	34/03/27	1.940%	17,477,266	(124,057)	(28,255)	(95,802)
262	34/04/27	1.940%	17,381,465	(124,057)	(28,100)	(95,956)
263	34/05/27	1.940%	17,285,508	(124,057)	(27,945)	(96,112)
264	34/06/27	1.940%	17,189,397	(124,057)	(27,790)	(96,267)
265	34/07/27	1.940%	17,093,130	(124,057)	(27,634)	(96,423)
266	34/08/27	1.940%	16,996,707	(124,057)	(27,478)	(96,579)
267	34/09/27	1.940%	16,900,129	(124,057)	(27,322)	(96,735)
268	34/10/27	1.940%	16,803,394	(124,057)	(27,165)	(96,891)
269	34/11/27	1.940%	16,706,503	(124,057)	(27,009)	(97,048)
270	34/12/27	1.940%	16,609,455	(124,057)	(26,852)	(97,205)
271	35/01/27	1.940%	16,512,251	(124,057)	(26,695)	(97,362)
272	35/02/27	1.940%	16,414,889	(124,057)	(26,537)	(97,519)
273	35/03/27	1.940%	16,317,370	(124,057)	(26,380)	(97,677)
274	35/04/27	1.940%	16,219,693	(124,057)	(26,222)	(97,835)
275	35/05/27	1.940%	16,121,858	(124,057)	(26,064)	(97,993)
276	35/06/27	1.940%	16,023,865	(124,057)	(25,905)	(98,151)
277	35/07/27	1.940%	15,925,714	(124,057)	(25,747)	(98,310)
278	35/08/27	1.940%	15,827,404	(124,057)	(25,588)	(98,469)
279	35/09/27	1.940%	15,728,935	(124,057)	(25,428)	(98,628)
280	35/10/27	1.940%	15,630,307	(124,057)	(25,269)	(98,788)
281	35/11/27	1.940%	15,531,520	(124,057)	(25,109)	(98,947)
282	35/12/27	1.940%	15,432,572	(124,057)	(24,949)	(99,107)
283	36/01/27	1.940%	15,333,465	(124,057)	(24,789)	(99,267)
284	36/02/27	1.940%	15,234,198	(124,057)	(24,629)	(99,428)
285	36/03/27	1.940%	15,134,770	(124,057)	(24,468)	(99,589)
286	36/04/27	1.940%	15,035,181	(124,057)	(24,307)	(99,750)
287	36/05/27	1.940%	14,935,432	(124,057)	(24,146)	(99,911)
288	36/06/27	1.940%	14,835,521	(124,057)	(23,984)	(100,072)
289	36/07/27	1.940%	14,735,448	(124,057)	(23,822)	(100,234)
290	36/08/27	1.940%	14,635,214	(124,057)	(23,660)	(100,396)
291	36/09/27	1.940%	14,534,818	(124,057)	(23,498)	(100,559)
292	36/10/27	1.940%	14,434,259	(124,057)	(23,335)	(100,721)
293	36/11/27	1.940%	14,333,538	(124,057)	(23,173)	(100,884)
294	36/12/27	1.940%	14,232,654	(124,057)	(23,009)	(101,047)
295	37/01/27	1.940%	14,131,607	(124,057)	(22,846)	(101,210)
296	37/02/27	1.940%	14,030,397	(124,057)	(22,682)	(101,374)
297	37/03/27	1.940%	13,929,023	(124,057)	(22,519)	(101,538)
298	37/04/27	1.940%	13,827,485	(124,057)	(22,354)	(101,702)
299	37/05/27	1.940%	13,725,783	(124,057)	(22,190)	(101,867)
300	37/06/27	1.940%	13,623,916	(124,057)	(22,025)	(102,031)

【住宅ローン1 返済計画表詳細】

計算日：2022/5/25

借入金融機関：フラット35

返済総額：52,103,742 円

支払利息総額：14,303,742 円

返済回数	返済日	適用利率	ローン残高	1回あたり返済金額	うち利息	うち元本
301	37/07/27	1.940%	13,521,885	(124,057)	(21,860)	(102,196)
302	37/08/27	1.940%	13,419,689	(124,057)	(21,695)	(102,361)
303	37/09/27	1.940%	13,317,327	(124,057)	(21,530)	(102,527)
304	37/10/27	1.940%	13,214,800	(124,057)	(21,364)	(102,693)
305	37/11/27	1.940%	13,112,108	(124,057)	(21,198)	(102,859)
306	37/12/27	1.940%	13,009,249	(124,057)	(21,032)	(103,025)
307	38/01/27	1.940%	12,906,224	(124,057)	(20,865)	(103,191)
308	38/02/27	1.940%	12,803,033	(124,057)	(20,698)	(103,358)
309	38/03/27	1.940%	12,699,675	(124,057)	(20,531)	(103,525)
310	38/04/27	1.940%	12,596,149	(124,057)	(20,364)	(103,693)
311	38/05/27	1.940%	12,492,456	(124,057)	(20,196)	(103,860)
312	38/06/27	1.940%	12,388,596	(124,057)	(20,028)	(104,028)
313	38/07/27	1.940%	12,284,568	(124,057)	(19,860)	(104,196)
314	38/08/27	1.940%	12,180,371	(124,057)	(19,692)	(104,365)
315	38/09/27	1.940%	12,076,006	(124,057)	(19,523)	(104,534)
316	38/10/27	1.940%	11,971,473	(124,057)	(19,354)	(104,703)
317	38/11/27	1.940%	11,866,770	(124,057)	(19,185)	(104,872)
318	38/12/27	1.940%	11,761,898	(124,057)	(19,015)	(105,041)
319	39/01/27	1.940%	11,656,857	(124,057)	(18,845)	(105,211)
320	39/02/27	1.940%	11,551,645	(124,057)	(18,675)	(105,381)
321	39/03/27	1.940%	11,446,264	(124,057)	(18,505)	(105,552)
322	39/04/27	1.940%	11,340,712	(124,057)	(18,334)	(105,722)
323	39/05/27	1.940%	11,234,990	(124,057)	(18,163)	(105,893)
324	39/06/27	1.940%	11,129,097	(124,057)	(17,992)	(106,064)
325	39/07/27	1.940%	11,023,032	(124,057)	(17,821)	(106,236)
326	39/08/27	1.940%	10,916,796	(124,057)	(17,649)	(106,408)
327	39/09/27	1.940%	10,810,388	(124,057)	(17,477)	(106,580)
328	39/10/27	1.940%	10,703,809	(124,057)	(17,304)	(106,752)
329	39/11/27	1.940%	10,597,057	(124,057)	(17,132)	(106,925)
330	39/12/27	1.940%	10,490,132	(124,057)	(16,959)	(107,097)
331	40/01/27	1.940%	10,383,035	(124,057)	(16,786)	(107,271)
332	40/02/27	1.940%	10,275,764	(124,057)	(16,612)	(107,444)
333	40/03/27	1.940%	10,168,320	(124,057)	(16,439)	(107,618)
334	40/04/27	1.940%	10,060,702	(124,057)	(16,265)	(107,792)
335	40/05/27	1.940%	9,952,910	(124,057)	(16,091)	(107,966)
336	40/06/27	1.940%	9,844,945	(124,057)	(15,916)	(108,141)
337	40/07/27	1.940%	9,736,804	(124,057)	(15,741)	(108,315)
338	40/08/27	1.940%	9,628,489	(124,057)	(15,566)	(108,490)
339	40/09/27	1.940%	9,519,998	(124,057)	(15,391)	(108,666)
340	40/10/27	1.940%	9,411,332	(124,057)	(15,215)	(108,842)
341	40/11/27	1.940%	9,302,491	(124,057)	(15,039)	(109,018)
342	40/12/27	1.940%	9,193,473	(124,057)	(14,863)	(109,194)
343	41/01/27	1.940%	9,084,279	(124,057)	(14,686)	(109,370)
344	41/02/27	1.940%	8,974,909	(124,057)	(14,509)	(109,547)
345	41/03/27	1.940%	8,865,362	(124,057)	(14,332)	(109,724)
346	41/04/27	1.940%	8,755,638	(124,057)	(14,155)	(109,902)
347	41/05/27	1.940%	8,645,736	(124,057)	(13,977)	(110,079)
348	41/06/27	1.940%	8,535,657	(124,057)	(13,799)	(110,257)
349	41/07/27	1.940%	8,425,400	(124,057)	(13,621)	(110,435)
350	41/08/27	1.940%	8,314,964	(124,057)	(13,443)	(110,614)
351	41/09/27	1.940%	8,204,350	(124,057)	(13,264)	(110,793)
352	41/10/27	1.940%	8,093,558	(124,057)	(13,085)	(110,972)
353	41/11/27	1.940%	7,982,586	(124,057)	(12,905)	(111,151)
354	41/12/27	1.940%	7,871,434	(124,057)	(12,725)	(111,331)
355	42/01/27	1.940%	7,760,103	(124,057)	(12,546)	(111,511)
356	42/02/27	1.940%	7,648,592	(124,057)	(12,365)	(111,691)
357	42/03/27	1.940%	7,536,901	(124,057)	(12,185)	(111,872)
358	42/04/27	1.940%	7,425,029	(124,057)	(12,004)	(112,053)
359	42/05/27	1.940%	7,312,976	(124,057)	(11,823)	(112,234)
360	42/06/27	1.940%	7,200,742	(124,057)	(11,641)	(112,415)

【住宅ローン1 返済計画表詳細】

計算日：2022/5/25

借入金融機関：フラット35

返済総額：52,103,742 円

支払利息総額：14,303,742 円

返済回数	返済日	適用利率	ローン残高	1回あたり返済金額	うち利息	うち元本
361	42/07/27	1.940%	7,088,327	(124,057)	(11,459)	(112,597)
362	42/08/27	1.940%	6,975,730	(124,057)	(11,277)	(112,779)
363	42/09/27	1.940%	6,862,951	(124,057)	(11,095)	(112,961)
364	42/10/27	1.940%	6,749,990	(124,057)	(10,912)	(113,144)
365	42/11/27	1.940%	6,636,845	(124,057)	(10,730)	(113,327)
366	42/12/27	1.940%	6,523,519	(124,057)	(10,546)	(113,510)
367	43/01/27	1.940%	6,410,008	(124,057)	(10,363)	(113,694)
368	43/02/27	1.940%	6,296,315	(124,057)	(10,179)	(113,877)
369	43/03/27	1.940%	6,182,437	(124,057)	(9,995)	(114,062)
370	43/04/27	1.940%	6,068,376	(124,057)	(9,811)	(114,246)
371	43/05/27	1.940%	5,954,130	(124,057)	(9,626)	(114,431)
372	43/06/27	1.940%	5,839,699	(124,057)	(9,441)	(114,616)
373	43/07/27	1.940%	5,725,083	(124,057)	(9,256)	(114,801)
374	43/08/27	1.940%	5,610,282	(124,057)	(9,070)	(114,987)
375	43/09/27	1.940%	5,495,296	(124,057)	(8,884)	(115,172)
376	43/10/27	1.940%	5,380,123	(124,057)	(8,698)	(115,359)
377	43/11/27	1.940%	5,264,765	(124,057)	(8,511)	(115,545)
378	43/12/27	1.940%	5,149,219	(124,057)	(8,325)	(115,732)
379	44/01/27	1.940%	5,033,487	(124,057)	(8,137)	(115,919)
380	44/02/27	1.940%	4,917,568	(124,057)	(7,950)	(116,106)
381	44/03/27	1.940%	4,801,462	(124,057)	(7,762)	(116,294)
382	44/04/27	1.940%	4,685,168	(124,057)	(7,574)	(116,482)
383	44/05/27	1.940%	4,568,686	(124,057)	(7,386)	(116,670)
384	44/06/27	1.940%	4,452,015	(124,057)	(7,197)	(116,859)
385	44/07/27	1.940%	4,335,156	(124,057)	(7,009)	(117,048)
386	44/08/27	1.940%	4,218,108	(124,057)	(6,819)	(117,237)
387	44/09/27	1.940%	4,100,871	(124,057)	(6,630)	(117,427)
388	44/10/27	1.940%	3,983,444	(124,057)	(6,440)	(117,617)
389	44/11/27	1.940%	3,865,827	(124,057)	(6,250)	(117,807)
390	44/12/27	1.940%	3,748,021	(124,057)	(6,059)	(117,997)
391	45/01/27	1.940%	3,630,023	(124,057)	(5,869)	(118,188)
392	45/02/27	1.940%	3,511,835	(124,057)	(5,677)	(118,379)
393	45/03/27	1.940%	3,393,456	(124,057)	(5,486)	(118,570)
394	45/04/27	1.940%	3,274,886	(124,057)	(5,294)	(118,762)
395	45/05/27	1.940%	3,156,124	(124,057)	(5,102)	(118,954)
396	45/06/27	1.940%	3,037,170	(124,057)	(4,910)	(119,146)
397	45/07/27	1.940%	2,918,023	(124,057)	(4,717)	(119,339)
398	45/08/27	1.940%	2,798,684	(124,057)	(4,525)	(119,532)
399	45/09/27	1.940%	2,679,152	(124,057)	(4,331)	(119,725)
400	45/10/27	1.940%	2,559,427	(124,057)	(4,138)	(119,919)
401	45/11/27	1.940%	2,439,508	(124,057)	(3,944)	(120,113)
402	45/12/27	1.940%	2,319,395	(124,057)	(3,750)	(120,307)
403	46/01/27	1.940%	2,199,089	(124,057)	(3,555)	(120,501)
404	46/02/27	1.940%	2,078,587	(124,057)	(3,360)	(120,696)
405	46/03/27	1.940%	1,957,891	(124,057)	(3,165)	(120,891)
406	46/04/27	1.940%	1,837,000	(124,057)	(2,970)	(121,087)
407	46/05/27	1.940%	1,715,913	(124,057)	(2,774)	(121,282)
408	46/06/27	1.940%	1,594,631	(124,057)	(2,578)	(121,479)
409	46/07/27	1.940%	1,473,152	(124,057)	(2,382)	(121,675)
410	46/08/27	1.940%	1,351,477	(124,057)	(2,185)	(121,872)
411	46/09/27	1.940%	1,229,606	(124,057)	(1,988)	(122,069)
412	46/10/27	1.940%	1,107,537	(124,057)	(1,791)	(122,266)
413	46/11/27	1.940%	985,271	(124,057)	(1,593)	(122,464)
414	46/12/27	1.940%	862,807	(124,057)	(1,395)	(122,662)
415	47/01/27	1.940%	740,146	(124,057)	(1,197)	(122,860)
416	47/02/27	1.940%	617,286	(124,057)	(998)	(123,059)
417	47/03/27	1.940%	494,227	(124,057)	(799)	(123,258)
418	47/04/27	1.940%	370,969	(124,057)	(600)	(123,457)
419	47/05/27	1.940%	247,513	(124,057)	(400)	(123,656)
420	47/06/27	1.940%	123,856	(124,057)	(200)	(123,856)

【住宅ローン1 返済計画表（繰上返済有）】

借入金融機関	フラット35
--------	--------

借入条件

借入金額	¥37,800,000	返済利率	1.940%
返済開始日	2012/7/27	返済年数（年）	35
		返済回数（年）	12

総返済回数（回）	420	返済額（月額）	¥124,057
----------	-----	---------	----------

返済総額／支払利息総額

返済総額	¥49,614,916	支払利息総額	¥11,814,916
------	-------------	--------	-------------

※ 繰上返済を行っています。

【住宅ローン1 返済計画表詳細（繰上返済有）】

計算日：2022/5/25

借入金融機関：フラット35

返済総額：49,614,916 円

支払利息総額：11,814,916 円

返済回数	返済日	適用利率	ローン残高	繰上返済後 ローン残高	1回あたり 返済金額	うち利息	うち元本	繰上返済
1	12/07/27	1.940%	37,800,000	37,800,000	(124,057)	(61,110)	(62,947)	
2	12/08/27	1.940%	37,737,053	37,737,053	(124,057)	(61,008)	(63,048)	
3	12/09/27	1.940%	37,674,005	37,674,005	(124,057)	(60,906)	(63,150)	
4	12/10/27	1.940%	37,610,855	37,610,855	(124,057)	(60,804)	(63,252)	
5	12/11/27	1.940%	37,547,603	37,547,603	(124,057)	(60,702)	(63,355)	
6	12/12/27	1.940%	37,484,248	37,484,248	(124,057)	(60,600)	(63,457)	
7	13/01/27	1.940%	37,420,791	37,420,791	(124,057)	(60,497)	(63,560)	
8	13/02/27	1.940%	37,357,232	37,357,232	(124,057)	(60,394)	(63,662)	
9	13/03/27	1.940%	37,293,569	37,293,569	(124,057)	(60,291)	(63,765)	
10	13/04/27	1.940%	37,229,804	37,229,804	(124,057)	(60,188)	(63,868)	
11	13/05/27	1.940%	37,165,936	37,165,936	(124,057)	(60,085)	(63,972)	
12	13/06/27	1.940%	37,101,964	37,101,964	(124,057)	(59,982)	(64,075)	
13	13/07/27	1.940%	37,037,889	37,037,889	(124,057)	(59,878)	(64,179)	
14	13/08/27	1.940%	36,973,710	36,973,710	(124,057)	(59,774)	(64,282)	
15	13/09/27	1.940%	36,909,428	36,909,428	(124,057)	(59,670)	(64,386)	
16	13/10/27	1.940%	36,845,042	36,845,042	(124,057)	(59,566)	(64,490)	
17	13/11/27	1.940%	36,780,551	36,780,551	(124,057)	(59,462)	(64,595)	
18	13/12/27	1.940%	36,715,957	36,715,957	(124,057)	(59,357)	(64,699)	
19	14/01/27	1.940%	36,651,258	36,651,258	(124,057)	(59,253)	(64,804)	
20	14/02/27	1.940%	36,586,454	36,586,454	(124,057)	(59,148)	(64,908)	
21	14/03/27	1.940%	36,521,546	36,521,546	(124,057)	(59,043)	(65,013)	
22	14/04/27	1.940%	36,456,532	36,456,532	(124,057)	(58,938)	(65,118)	
23	14/05/27	1.940%	36,391,414	36,391,414	(124,057)	(58,833)	(65,224)	
24	14/06/27	1.940%	36,326,190	36,326,190	(124,057)	(58,727)	(65,329)	
25	14/07/27	1.940%	36,260,861	36,260,861	(124,057)	(58,622)	(65,435)	
26	14/08/27	1.940%	36,195,426	36,195,426	(124,057)	(58,516)	(65,541)	
27	14/09/27	1.940%	36,129,885	36,129,885	(124,057)	(58,410)	(65,647)	
28	14/10/27	1.940%	36,064,239	36,064,239	(124,057)	(58,304)	(65,753)	
29	14/11/27	1.940%	35,998,486	35,998,486	(124,057)	(58,198)	(65,859)	
30	14/12/27	1.940%	35,932,627	35,932,627	(124,057)	(58,091)	(65,965)	
31	15/01/27	1.940%	35,866,662	35,866,662	(124,057)	(57,984)	(66,072)	
32	15/02/27	1.940%	35,800,590	35,800,590	(124,057)	(57,878)	(66,179)	
33	15/03/27	1.940%	35,734,411	35,734,411	(124,057)	(57,771)	(66,286)	
34	15/04/27	1.940%	35,668,125	35,668,125	(124,057)	(57,663)	(66,393)	
35	15/05/27	1.940%	35,601,732	35,601,732	(124,057)	(57,556)	(66,500)	
36	15/06/27	1.940%	35,535,231	35,535,231	(124,057)	(57,449)	(66,608)	
37	15/07/27	1.940%	35,468,623	35,468,623	(124,057)	(57,341)	(66,716)	
38	15/08/27	1.940%	35,401,908	35,401,908	(124,057)	(57,233)	(66,823)	
39	15/09/27	1.940%	35,335,084	35,335,084	(124,057)	(57,125)	(66,931)	
40	15/10/27	1.940%	35,268,153	35,268,153	(124,057)	(57,017)	(67,040)	
41	15/11/27	1.940%	35,201,113	35,201,113	(124,057)	(56,908)	(67,148)	
42	15/12/27	1.940%	35,133,965	35,133,965	(124,057)	(56,800)	(67,257)	
43	16/01/27	1.940%	35,066,709	35,066,709	(124,057)	(56,691)	(67,365)	
44	16/02/27	1.940%	34,999,343	34,999,343	(124,057)	(56,582)	(67,474)	
45	16/03/27	1.940%	34,931,869	34,931,869	(124,057)	(56,473)	(67,583)	
46	16/04/27	1.940%	34,864,286	34,864,286	(124,057)	(56,364)	(67,693)	
47	16/05/27	1.940%	34,796,593	34,796,593	(124,057)	(56,254)	(67,802)	
48	16/06/27	1.940%	34,728,791	34,728,791	(124,057)	(56,145)	(67,912)	
49	16/07/27	1.940%	34,660,879	34,660,879	(124,057)	(56,035)	(68,021)	
50	16/08/27	1.940%	34,592,858	34,592,858	(124,057)	(55,925)	(68,131)	
51	16/09/27	1.940%	34,524,727	34,524,727	(124,057)	(55,815)	(68,242)	
52	16/10/27	1.940%	34,456,485	34,456,485	(124,057)	(55,705)	(68,352)	
53	16/11/27	1.940%	34,388,133	34,388,133	(124,057)	(55,594)	(68,462)	
54	16/12/27	1.940%	34,319,671	34,319,671	(124,057)	(55,483)	(68,573)	
55	17/01/27	1.940%	34,251,098	34,251,098	(124,057)	(55,373)	(68,684)	
56	17/02/27	1.940%	34,182,414	34,182,414	(124,057)	(55,262)	(68,795)	
57	17/03/27	1.940%	34,113,619	34,113,619	(124,057)	(55,150)	(68,906)	
58	17/04/27	1.940%	34,044,713	34,044,713	(124,057)	(55,039)	(69,018)	
59	17/05/27	1.940%	33,975,695	33,975,695	(124,057)	(54,927)	(69,129)	
60	17/06/27	1.940%	33,906,566	33,906,566	(124,057)	(54,816)	(69,241)	

【住宅ローン1 返済計画表詳細（繰上返済有）】

計算日：2022/5/25

借入金融機関：フラット35

返済総額：49,614,916 円

支払利息総額：11,814,916 円

返済回数	返済日	適用利率	ローン残高	繰上返済後 ローン残高	1回あたり 返済金額	うち利息	うち元本	繰上返済
61	17/07/27	1.940%	33,837,325	33,837,325	(124,057)	(54,704)	(69,353)	
62	17/08/27	1.940%	33,767,972	33,767,972	(124,057)	(54,592)	(69,465)	
63	17/09/27	1.940%	33,698,507	33,698,507	(124,057)	(54,479)	(69,577)	
64	17/10/27	1.940%	33,628,930	33,628,930	(124,057)	(54,367)	(69,690)	
65	17/11/27	1.940%	33,559,240	33,559,240	(124,057)	(54,254)	(69,802)	
66	17/12/27	1.940%	33,489,438	33,489,438	(124,057)	(54,141)	(69,915)	
67	18/01/27	1.940%	33,419,522	33,419,522	(124,057)	(54,028)	(70,028)	
68	18/02/27	1.940%	33,349,494	33,349,494	(124,057)	(53,915)	(70,142)	
69	18/03/27	1.940%	33,279,353	33,279,353	(124,057)	(53,802)	(70,255)	
70	18/04/27	1.940%	33,209,098	33,209,098	(124,057)	(53,688)	(70,368)	
71	18/05/27	1.940%	33,138,729	33,138,729	(124,057)	(53,574)	(70,482)	
72	18/06/27	1.940%	33,068,247	33,068,247	(124,057)	(53,460)	(70,596)	
73	18/07/27	1.940%	32,997,651	32,997,651	(124,057)	(53,346)	(70,710)	
74	18/08/27	1.940%	32,926,940	32,926,940	(124,057)	(53,232)	(70,825)	
75	18/09/27	1.940%	32,856,116	32,856,116	(124,057)	(53,117)	(70,939)	
76	18/10/27	1.940%	32,785,177	32,785,177	(124,057)	(53,003)	(71,054)	
77	18/11/27	1.940%	32,714,123	32,714,123	(124,057)	(52,888)	(71,169)	
78	18/12/27	1.940%	32,642,954	32,642,954	(124,057)	(52,773)	(71,284)	
79	19/01/27	1.940%	32,571,670	32,571,670	(124,057)	(52,658)	(71,399)	
80	19/02/27	1.940%	32,500,271	32,500,271	(124,057)	(52,542)	(71,514)	
81	19/03/27	1.940%	32,428,757	32,428,757	(124,057)	(52,426)	(71,630)	
82	19/04/27	1.940%	32,357,127	32,357,127	(124,057)	(52,311)	(71,746)	
83	19/05/27	1.940%	32,285,381	32,285,381	(124,057)	(52,195)	(71,862)	
84	19/06/27	1.940%	32,213,519	32,213,519	(124,057)	(52,079)	(71,978)	
85	19/07/27	1.940%	32,141,541	32,141,541	(124,057)	(51,962)	(72,094)	
86	19/08/27	1.940%	32,069,447	32,069,447	(124,057)	(51,846)	(72,211)	
87	19/09/27	1.940%	31,997,236	31,997,236	(124,057)	(51,729)	(72,328)	
88	19/10/27	1.940%	31,924,908	31,924,908	(124,057)	(51,612)	(72,445)	
89	19/11/27	1.940%	31,852,464	31,852,464	(124,057)	(51,495)	(72,562)	
90	19/12/27	1.940%	31,779,902	31,779,902	(124,057)	(51,378)	(72,679)	
91	20/01/27	1.940%	31,707,223	31,707,223	(124,057)	(51,260)	(72,797)	
92	20/02/27	1.940%	31,634,426	31,634,426	(124,057)	(51,142)	(72,914)	
93	20/03/27	1.940%	31,561,512	31,561,512	(124,057)	(51,024)	(73,032)	
94	20/04/27	1.940%	31,488,480	31,488,480	(124,057)	(50,906)	(73,150)	
95	20/05/27	1.940%	31,415,330	31,415,330	(124,057)	(50,788)	(73,268)	
96	20/06/27	1.940%	31,342,062	31,342,062	(124,057)	(50,670)	(73,387)	
97	20/07/27	1.940%	31,268,675	31,268,675	(124,057)	(50,551)	(73,506)	
98	20/08/27	1.940%	31,195,169	31,195,169	(124,057)	(50,432)	(73,624)	
99	20/09/27	1.940%	31,121,545	31,121,545	(124,057)	(50,313)	(73,743)	
100	20/10/27	1.940%	31,047,802	31,047,802	(124,057)	(50,194)	(73,863)	
101	20/11/27	1.940%	30,973,939	30,973,939	(124,057)	(50,075)	(73,982)	
102	20/12/27	1.940%	30,899,957	30,899,957	(124,057)	(49,955)	(74,102)	
103	21/01/27	1.940%	30,825,855	30,825,855	(124,057)	(49,835)	(74,221)	
104	21/02/27	1.940%	30,751,634	30,751,634	(124,057)	(49,715)	(74,341)	
105	21/03/27	1.940%	30,677,293	30,677,293	(124,057)	(49,595)	(74,462)	
106	21/04/27	1.940%	30,602,831	30,602,831	(124,057)	(49,475)	(74,582)	
107	21/05/27	1.940%	30,528,249	30,528,249	(124,057)	(49,354)	(74,703)	
108	21/06/27	1.940%	30,453,547	30,453,547	(124,057)	(49,233)	(74,823)	
109	21/07/27	1.940%	30,378,723	30,378,723	(124,057)	(49,112)	(74,944)	
110	21/08/27	1.940%	30,303,779	30,303,779	(124,057)	(48,991)	(75,065)	
111	21/09/27	1.940%	30,228,714	30,228,714	(124,057)	(48,870)	(75,187)	
112	21/10/27	1.940%	30,153,527	30,153,527	(124,057)	(48,748)	(75,308)	
113	21/11/27	1.940%	30,078,219	30,078,219	(124,057)	(48,626)	(75,430)	
114	21/12/27	1.940%	30,002,788	30,002,788	(124,057)	(48,505)	(75,552)	
115	22/01/27	1.940%	29,927,236	29,927,236	(124,057)	(48,382)	(75,674)	
116	22/02/27	1.940%	29,851,562	29,851,562	(124,057)	(48,260)	(75,797)	
117	22/03/27	1.940%	29,775,766	29,775,766	(124,057)	(48,137)	(75,919)	
118	22/04/27	1.940%	29,699,847	29,699,847	(124,057)	(48,015)	(76,042)	
119	22/05/27	1.940%	29,623,805	29,623,805	(124,057)	(47,892)	(76,165)	
120	22/06/27	1.940%	29,547,640	29,547,640	(124,057)	(47,769)	(76,288)	

【住宅ローン1 返済計画表詳細（繰上返済有）】

計算日：2022/5/25

借入金融機関：フラット35

返済総額：49,614,916 円

支払利息総額：11,814,916 円

返済回数	返済日	適用利率	ローン残高	繰上返済後 ローン残高	1回あたり 返済金額	うち利息	うち元本	繰上返済
121	22/07/27	1.940%	29,471,352	29,471,352	(124,057)	(47,645)	(76,411)	
122	22/08/27	1.940%	29,394,941	29,394,941	(124,057)	(47,522)	(76,535)	
123	22/09/27	1.940%	29,318,407	29,318,407	(124,057)	(47,398)	(76,658)	
124	22/10/27	1.940%	29,241,748	29,241,748	(124,057)	(47,274)	(76,782)	
125	22/11/27	1.940%	29,164,966	29,164,966	(124,057)	(47,150)	(76,906)	
126	22/12/27	1.940%	29,088,059	29,088,059	(124,057)	(47,026)	(77,031)	
127	23/01/27	1.940%	29,011,028	29,011,028	(124,057)	(46,901)	(77,155)	(2,000,000)
128	23/02/27	1.940%	28,933,873	26,933,873	(124,057)	(43,543)	(80,513)	
129	23/03/27	1.940%	28,856,593	26,853,360	(124,057)	(43,413)	(80,644)	
130	23/04/27	1.940%	28,779,188	26,772,716	(124,057)	(43,283)	(80,774)	
131	23/05/27	1.940%	28,701,658	26,691,942	(124,057)	(43,152)	(80,905)	
132	23/06/27	1.940%	28,624,002	26,611,037	(124,057)	(43,021)	(81,035)	
133	23/07/27	1.940%	28,546,221	26,530,002	(124,057)	(42,890)	(81,166)	
134	23/08/27	1.940%	28,468,314	26,448,836	(124,057)	(42,759)	(81,298)	
135	23/09/27	1.940%	28,390,282	26,367,538	(124,057)	(42,628)	(81,429)	
136	23/10/27	1.940%	28,312,123	26,286,109	(124,057)	(42,496)	(81,561)	
137	23/11/27	1.940%	28,233,837	26,204,549	(124,057)	(42,364)	(81,693)	
138	23/12/27	1.940%	28,155,426	26,122,856	(124,057)	(42,232)	(81,825)	
139	24/01/27	1.940%	28,076,887	26,041,031	(124,057)	(42,100)	(81,957)	
140	24/02/27	1.940%	27,998,221	25,959,075	(124,057)	(41,967)	(82,089)	
141	24/03/27	1.940%	27,919,429	25,876,985	(124,057)	(41,834)	(82,222)	
142	24/04/27	1.940%	27,840,509	25,794,763	(124,057)	(41,702)	(82,355)	
143	24/05/27	1.940%	27,761,461	25,712,408	(124,057)	(41,568)	(82,488)	
144	24/06/27	1.940%	27,682,285	25,629,920	(124,057)	(41,435)	(82,621)	
145	24/07/27	1.940%	27,602,982	25,547,299	(124,057)	(41,301)	(82,755)	
146	24/08/27	1.940%	27,523,550	25,464,543	(124,057)	(41,168)	(82,889)	
147	24/09/27	1.940%	27,443,990	25,381,655	(124,057)	(41,034)	(83,023)	
148	24/10/27	1.940%	27,364,301	25,298,632	(124,057)	(40,899)	(83,157)	
149	24/11/27	1.940%	27,284,484	25,215,475	(124,057)	(40,765)	(83,292)	
150	24/12/27	1.940%	27,204,537	25,132,183	(124,057)	(40,630)	(83,426)	
151	25/01/27	1.940%	27,124,461	25,048,757	(124,057)	(40,495)	(83,561)	
152	25/02/27	1.940%	27,044,256	24,965,196	(124,057)	(40,360)	(83,696)	
153	25/03/27	1.940%	26,963,921	24,881,500	(124,057)	(40,225)	(83,831)	
154	25/04/27	1.940%	26,883,456	24,797,668	(124,057)	(40,090)	(83,967)	
155	25/05/27	1.940%	26,802,861	24,713,701	(124,057)	(39,954)	(84,103)	
156	25/06/27	1.940%	26,722,136	24,629,599	(124,057)	(39,818)	(84,239)	
157	25/07/27	1.940%	26,641,280	24,545,360	(124,057)	(39,682)	(84,375)	
158	25/08/27	1.940%	26,560,294	24,460,985	(124,057)	(39,545)	(84,511)	
159	25/09/27	1.940%	26,479,176	24,376,474	(124,057)	(39,409)	(84,648)	
160	25/10/27	1.940%	26,397,928	24,291,826	(124,057)	(39,272)	(84,785)	
161	25/11/27	1.940%	26,316,548	24,207,041	(124,057)	(39,135)	(84,922)	
162	25/12/27	1.940%	26,235,036	24,122,119	(124,057)	(38,997)	(85,059)	
163	26/01/27	1.940%	26,153,393	24,037,060	(124,057)	(38,860)	(85,197)	
164	26/02/27	1.940%	26,071,618	23,951,864	(124,057)	(38,722)	(85,334)	
165	26/03/27	1.940%	25,989,711	23,866,529	(124,057)	(38,584)	(85,472)	
166	26/04/27	1.940%	25,907,671	23,781,057	(124,057)	(38,446)	(85,610)	
167	26/05/27	1.940%	25,825,498	23,695,447	(124,057)	(38,308)	(85,749)	
168	26/06/27	1.940%	25,743,193	23,609,698	(124,057)	(38,169)	(85,888)	
169	26/07/27	1.940%	25,660,755	23,523,810	(124,057)	(38,030)	(86,026)	
170	26/08/27	1.940%	25,578,183	23,437,784	(124,057)	(37,891)	(86,165)	
171	26/09/27	1.940%	25,495,478	23,351,618	(124,057)	(37,752)	(86,305)	
172	26/10/27	1.940%	25,412,639	23,265,314	(124,057)	(37,612)	(86,444)	
173	26/11/27	1.940%	25,329,666	23,178,869	(124,057)	(37,473)	(86,584)	
174	26/12/27	1.940%	25,246,559	23,092,285	(124,057)	(37,333)	(86,724)	
175	27/01/27	1.940%	25,163,318	23,005,561	(124,057)	(37,192)	(86,864)	
176	27/02/27	1.940%	25,079,942	22,918,697	(124,057)	(37,052)	(87,005)	
177	27/03/27	1.940%	24,996,432	22,831,693	(124,057)	(36,911)	(87,145)	
178	27/04/27	1.940%	24,912,786	22,744,547	(124,057)	(36,770)	(87,286)	
179	27/05/27	1.940%	24,829,005	22,657,261	(124,057)	(36,629)	(87,427)	
180	27/06/27	1.940%	24,745,089	22,569,834	(124,057)	(36,488)	(87,569)	

【住宅ローン1 返済計画表詳細（繰上返済有）】

計算日：2022/5/25

借入金融機関：フラット35

返済総額：49,614,916 円

支払利息総額：11,814,916 円

返済回数	返済日	適用利率	ローン残高	繰上返済後 ローン残高	1回あたり 返済金額	うち利息	うち元本	繰上返済
181	27/07/27	1.940%	24,661,037	22,482,265	(124,057)	(36,346)	(87,710)	
182	27/08/27	1.940%	24,576,849	22,394,555	(124,057)	(36,205)	(87,852)	
183	27/09/27	1.940%	24,492,525	22,306,703	(124,057)	(36,063)	(87,994)	
184	27/10/27	1.940%	24,408,065	22,218,709	(124,057)	(35,920)	(88,136)	
185	27/11/27	1.940%	24,323,468	22,130,573	(124,057)	(35,778)	(88,279)	
186	27/12/27	1.940%	24,238,734	22,042,294	(124,057)	(35,635)	(88,421)	
187	28/01/27	1.940%	24,153,864	21,953,872	(124,057)	(35,492)	(88,564)	(2,000,000)
188	28/02/27	1.940%	24,068,856	19,865,308	(124,057)	(32,116)	(91,941)	
189	28/03/27	1.940%	23,983,711	19,773,367	(124,057)	(31,967)	(92,090)	
190	28/04/27	1.940%	23,898,428	19,681,277	(124,057)	(31,818)	(92,238)	
191	28/05/27	1.940%	23,813,007	19,589,039	(124,057)	(31,669)	(92,388)	
192	28/06/27	1.940%	23,727,448	19,496,651	(124,057)	(31,520)	(92,537)	
193	28/07/27	1.940%	23,641,751	19,404,114	(124,057)	(31,370)	(92,687)	
194	28/08/27	1.940%	23,555,916	19,311,428	(124,057)	(31,220)	(92,836)	
195	28/09/27	1.940%	23,469,941	19,218,592	(124,057)	(31,070)	(92,986)	
196	28/10/27	1.940%	23,383,828	19,125,605	(124,057)	(30,920)	(93,137)	
197	28/11/27	1.940%	23,297,575	19,032,468	(124,057)	(30,769)	(93,287)	
198	28/12/27	1.940%	23,211,183	18,939,181	(124,057)	(30,618)	(93,438)	
199	29/01/27	1.940%	23,124,651	18,845,743	(124,057)	(30,467)	(93,589)	
200	29/02/27	1.940%	23,037,979	18,752,153	(124,057)	(30,316)	(93,741)	
201	29/03/27	1.940%	22,951,168	18,658,413	(124,057)	(30,164)	(93,892)	
202	29/04/27	1.940%	22,864,216	18,564,521	(124,057)	(30,013)	(94,044)	
203	29/05/27	1.940%	22,777,123	18,470,477	(124,057)	(29,861)	(94,196)	
204	29/06/27	1.940%	22,689,889	18,376,281	(124,057)	(29,708)	(94,348)	
205	29/07/27	1.940%	22,602,515	18,281,933	(124,057)	(29,556)	(94,501)	
206	29/08/27	1.940%	22,514,999	18,187,432	(124,057)	(29,403)	(94,654)	
207	29/09/27	1.940%	22,427,342	18,092,779	(124,057)	(29,250)	(94,807)	
208	29/10/27	1.940%	22,339,543	17,997,972	(124,057)	(29,097)	(94,960)	
209	29/11/27	1.940%	22,251,602	17,903,012	(124,057)	(28,943)	(95,113)	
210	29/12/27	1.940%	22,163,519	17,807,899	(124,057)	(28,789)	(95,267)	
211	30/01/27	1.940%	22,075,293	17,712,632	(124,057)	(28,635)	(95,421)	
212	30/02/27	1.940%	21,986,925	17,617,211	(124,057)	(28,481)	(95,575)	
213	30/03/27	1.940%	21,898,414	17,521,635	(124,057)	(28,327)	(95,730)	
214	30/04/27	1.940%	21,809,760	17,425,905	(124,057)	(28,172)	(95,885)	
215	30/05/27	1.940%	21,720,963	17,330,021	(124,057)	(28,017)	(96,040)	
216	30/06/27	1.940%	21,632,022	17,233,981	(124,057)	(27,862)	(96,195)	
217	30/07/27	1.940%	21,542,937	17,137,786	(124,057)	(27,706)	(96,350)	
218	30/08/27	1.940%	21,453,708	17,041,436	(124,057)	(27,550)	(96,506)	
219	30/09/27	1.940%	21,364,335	16,944,930	(124,057)	(27,394)	(96,662)	
220	30/10/27	1.940%	21,274,817	16,848,267	(124,057)	(27,238)	(96,818)	
221	30/11/27	1.940%	21,185,155	16,751,449	(124,057)	(27,082)	(96,975)	
222	30/12/27	1.940%	21,095,348	16,654,474	(124,057)	(26,925)	(97,132)	
223	31/01/27	1.940%	21,005,396	16,557,342	(124,057)	(26,768)	(97,289)	
224	31/02/27	1.940%	20,915,298	16,460,053	(124,057)	(26,610)	(97,446)	
225	31/03/27	1.940%	20,825,054	16,362,607	(124,057)	(26,453)	(97,604)	
226	31/04/27	1.940%	20,734,665	16,265,003	(124,057)	(26,295)	(97,761)	
227	31/05/27	1.940%	20,644,130	16,167,242	(124,057)	(26,137)	(97,919)	
228	31/06/27	1.940%	20,553,448	16,069,323	(124,057)	(25,979)	(98,078)	
229	31/07/27	1.940%	20,462,619	15,971,245	(124,057)	(25,820)	(98,236)	
230	31/08/27	1.940%	20,371,644	15,873,008	(124,057)	(25,661)	(98,395)	
231	31/09/27	1.940%	20,280,522	15,774,613	(124,057)	(25,502)	(98,554)	
232	31/10/27	1.940%	20,189,252	15,676,059	(124,057)	(25,343)	(98,714)	
233	31/11/27	1.940%	20,097,835	15,577,345	(124,057)	(25,183)	(98,873)	
234	31/12/27	1.940%	20,006,270	15,478,472	(124,057)	(25,024)	(99,033)	
235	32/01/27	1.940%	19,914,557	15,379,439	(124,057)	(24,863)	(99,193)	
236	32/02/27	1.940%	19,822,695	15,280,246	(124,057)	(24,703)	(99,353)	
237	32/03/27	1.940%	19,730,685	15,180,893	(124,057)	(24,542)	(99,514)	
238	32/04/27	1.940%	19,638,527	15,081,379	(124,057)	(24,382)	(99,675)	
239	32/05/27	1.940%	19,546,219	14,981,704	(124,057)	(24,220)	(99,836)	
240	32/06/27	1.940%	19,453,762	14,881,868	(124,057)	(24,059)	(99,998)	

【住宅ローン1 返済計画表詳細（繰上返済有）】

計算日：2022/5/25

借入金融機関：フラット35

返済総額：49,614,916 円

支払利息総額：11,814,916 円

返済回数	返済日	適用利率	ローン残高	繰上返済後 ローン残高	1回あたり 返済金額	うち利息	うち元本	繰上返済
241	32/07/27	1.940%	19,361,156	14,781,870	(124,057)	(23,897)	(100,159)	
242	32/08/27	1.940%	19,268,400	14,681,711	(124,057)	(23,735)	(100,321)	
243	32/09/27	1.940%	19,175,494	14,581,390	(124,057)	(23,573)	(100,483)	
244	32/10/27	1.940%	19,082,438	14,480,906	(124,057)	(23,411)	(100,646)	
245	32/11/27	1.940%	18,989,231	14,380,261	(124,057)	(23,248)	(100,808)	
246	32/12/27	1.940%	18,895,874	14,279,452	(124,057)	(23,085)	(100,971)	
247	33/01/27	1.940%	18,802,366	14,178,481	(124,057)	(22,922)	(101,135)	(3,000,000)
248	33/02/27	1.940%	18,708,707	11,077,346	(124,057)	(17,908)	(106,148)	
249	33/03/27	1.940%	18,614,896	10,971,198	(124,057)	(17,737)	(106,320)	
250	33/04/27	1.940%	18,520,933	10,864,878	(124,057)	(17,565)	(106,492)	
251	33/05/27	1.940%	18,426,819	10,758,387	(124,057)	(17,393)	(106,664)	
252	33/06/27	1.940%	18,332,553	10,651,723	(124,057)	(17,220)	(106,836)	
253	33/07/27	1.940%	18,238,134	10,544,887	(124,057)	(17,048)	(107,009)	
254	33/08/27	1.940%	18,143,562	10,437,878	(124,057)	(16,875)	(107,182)	
255	33/09/27	1.940%	18,048,838	10,330,696	(124,057)	(16,701)	(107,355)	
256	33/10/27	1.940%	17,953,960	10,223,341	(124,057)	(16,528)	(107,529)	
257	33/11/27	1.940%	17,858,929	10,115,812	(124,057)	(16,354)	(107,703)	
258	33/12/27	1.940%	17,763,745	10,008,109	(124,057)	(16,180)	(107,877)	
259	34/01/27	1.940%	17,668,406	9,900,232	(124,057)	(16,005)	(108,051)	
260	34/02/27	1.940%	17,572,913	9,792,181	(124,057)	(15,831)	(108,226)	
261	34/03/27	1.940%	17,477,266	9,683,955	(124,057)	(15,656)	(108,401)	
262	34/04/27	1.940%	17,381,465	9,575,555	(124,057)	(15,480)	(108,576)	
263	34/05/27	1.940%	17,285,508	9,466,978	(124,057)	(15,305)	(108,752)	
264	34/06/27	1.940%	17,189,397	9,358,227	(124,057)	(15,129)	(108,927)	
265	34/07/27	1.940%	17,093,130	9,249,300	(124,057)	(14,953)	(109,103)	
266	34/08/27	1.940%	16,996,707	9,140,196	(124,057)	(14,777)	(109,280)	
267	34/09/27	1.940%	16,900,129	9,030,916	(124,057)	(14,600)	(109,457)	
268	34/10/27	1.940%	16,803,394	8,921,460	(124,057)	(14,423)	(109,634)	
269	34/11/27	1.940%	16,706,503	8,811,826	(124,057)	(14,246)	(109,811)	
270	34/12/27	1.940%	16,609,455	8,702,015	(124,057)	(14,068)	(109,988)	
271	35/01/27	1.940%	16,512,251	8,592,027	(124,057)	(13,890)	(110,166)	
272	35/02/27	1.940%	16,414,889	8,481,861	(124,057)	(13,712)	(110,344)	
273	35/03/27	1.940%	16,317,370	8,371,517	(124,057)	(13,534)	(110,523)	
274	35/04/27	1.940%	16,219,693	8,260,994	(124,057)	(13,355)	(110,701)	
275	35/05/27	1.940%	16,121,858	8,150,293	(124,057)	(13,176)	(110,880)	
276	35/06/27	1.940%	16,023,865	8,039,413	(124,057)	(12,997)	(111,059)	
277	35/07/27	1.940%	15,925,714	7,928,353	(124,057)	(12,818)	(111,239)	
278	35/08/27	1.940%	15,827,404	7,817,114	(124,057)	(12,638)	(111,419)	
279	35/09/27	1.940%	15,728,935	7,705,695	(124,057)	(12,458)	(111,599)	
280	35/10/27	1.940%	15,630,307	7,594,096	(124,057)	(12,277)	(111,779)	
281	35/11/27	1.940%	15,531,520	7,482,317	(124,057)	(12,096)	(111,960)	
282	35/12/27	1.940%	15,432,572	7,370,357	(124,057)	(11,915)	(112,141)	
283	36/01/27	1.940%	15,333,465	7,258,216	(124,057)	(11,734)	(112,322)	
284	36/02/27	1.940%	15,234,198	7,145,893	(124,057)	(11,553)	(112,504)	
285	36/03/27	1.940%	15,134,770	7,033,389	(124,057)	(11,371)	(112,686)	
286	36/04/27	1.940%	15,035,181	6,920,703	(124,057)	(11,188)	(112,868)	
287	36/05/27	1.940%	14,935,432	6,807,835	(124,057)	(11,006)	(113,051)	
288	36/06/27	1.940%	14,835,521	6,694,785	(124,057)	(10,823)	(113,233)	
289	36/07/27	1.940%	14,735,448	6,581,552	(124,057)	(10,640)	(113,416)	
290	36/08/27	1.940%	14,635,214	6,468,135	(124,057)	(10,457)	(113,600)	
291	36/09/27	1.940%	14,534,818	6,354,536	(124,057)	(10,273)	(113,783)	
292	36/10/27	1.940%	14,434,259	6,240,752	(124,057)	(10,089)	(113,967)	
293	36/11/27	1.940%	14,333,538	6,126,785	(124,057)	(9,905)	(114,152)	
294	36/12/27	1.940%	14,232,654	6,012,633	(124,057)	(9,720)	(114,336)	
295	37/01/27	1.940%	14,131,607	5,898,297	(124,057)	(9,536)	(114,521)	
296	37/02/27	1.940%	14,030,397	5,783,776	(124,057)	(9,350)	(114,706)	
297	37/03/27	1.940%	13,929,023	5,669,070	(124,057)	(9,165)	(114,892)	
298	37/04/27	1.940%	13,827,485	5,554,179	(124,057)	(8,979)	(115,077)	
299	37/05/27	1.940%	13,725,783	5,439,101	(124,057)	(8,793)	(115,263)	
300	37/06/27	1.940%	13,623,916	5,323,838	(124,057)	(8,607)	(115,450)	

【住宅ローン1 返済計画表詳細（繰上返済有）】

計算日：2022/5/25

借入金融機関：フラット35

返済総額：49,614,916 円

支払利息総額：11,814,916 円

返済回数	返済日	適用利率	ローン残高	繰上返済後 ローン残高	1回あたり 返済金額	うち利息	うち元本	繰上返済
301	37/07/27	1.940%	13,521,885	5,208,388	(124,057)	(8,420)	(115,636)	
302	37/08/27	1.940%	13,419,689	5,092,752	(124,057)	(8,233)	(115,823)	
303	37/09/27	1.940%	13,317,327	4,976,929	(124,057)	(8,046)	(116,010)	
304	37/10/27	1.940%	13,214,800	4,860,918	(124,057)	(7,858)	(116,198)	
305	37/11/27	1.940%	13,112,108	4,744,720	(124,057)	(7,671)	(116,386)	
306	37/12/27	1.940%	13,009,249	4,628,334	(124,057)	(7,482)	(116,574)	
307	38/01/27	1.940%	12,906,224	4,511,760	(124,057)	(7,294)	(116,763)	
308	38/02/27	1.940%	12,803,033	4,394,998	(124,057)	(7,105)	(116,951)	
309	38/03/27	1.940%	12,699,675	4,278,047	(124,057)	(6,916)	(117,140)	
310	38/04/27	1.940%	12,596,149	4,160,906	(124,057)	(6,727)	(117,330)	
311	38/05/27	1.940%	12,492,456	4,043,577	(124,057)	(6,537)	(117,519)	
312	38/06/27	1.940%	12,388,596	3,926,057	(124,057)	(6,347)	(117,709)	
313	38/07/27	1.940%	12,284,568	3,808,348	(124,057)	(6,157)	(117,900)	
314	38/08/27	1.940%	12,180,371	3,690,448	(124,057)	(5,966)	(118,090)	
315	38/09/27	1.940%	12,076,006	3,572,358	(124,057)	(5,775)	(118,281)	
316	38/10/27	1.940%	11,971,473	3,454,076	(124,057)	(5,584)	(118,472)	
317	38/11/27	1.940%	11,866,770	3,335,604	(124,057)	(5,393)	(118,664)	
318	38/12/27	1.940%	11,761,898	3,216,940	(124,057)	(5,201)	(118,856)	
319	39/01/27	1.940%	11,656,857	3,098,084	(124,057)	(5,009)	(119,048)	
320	39/02/27	1.940%	11,551,645	2,979,036	(124,057)	(4,816)	(119,240)	
321	39/03/27	1.940%	11,446,264	2,859,796	(124,057)	(4,623)	(119,433)	
322	39/04/27	1.940%	11,340,712	2,740,363	(124,057)	(4,430)	(119,626)	
323	39/05/27	1.940%	11,234,990	2,620,736	(124,057)	(4,237)	(119,820)	
324	39/06/27	1.940%	11,129,097	2,500,917	(124,057)	(4,043)	(120,013)	
325	39/07/27	1.940%	11,023,032	2,380,903	(124,057)	(3,849)	(120,207)	
326	39/08/27	1.940%	10,916,796	2,260,696	(124,057)	(3,655)	(120,402)	
327	39/09/27	1.940%	10,810,388	2,140,294	(124,057)	(3,460)	(120,596)	
328	39/10/27	1.940%	10,703,809	2,019,698	(124,057)	(3,265)	(120,791)	
329	39/11/27	1.940%	10,597,057	1,898,907	(124,057)	(3,070)	(120,987)	
330	39/12/27	1.940%	10,490,132	1,777,920	(124,057)	(2,874)	(121,182)	
331	40/01/27	1.940%	10,383,035	1,656,738	(124,057)	(2,678)	(121,378)	
332	40/02/27	1.940%	10,275,764	1,535,360	(124,057)	(2,482)	(121,574)	
333	40/03/27	1.940%	10,168,320	1,413,785	(124,057)	(2,286)	(121,771)	
334	40/04/27	1.940%	10,060,702	1,292,014	(124,057)	(2,089)	(121,968)	
335	40/05/27	1.940%	9,952,910	1,170,046	(124,057)	(1,892)	(122,165)	
336	40/06/27	1.940%	9,844,945	1,047,882	(124,057)	(1,694)	(122,362)	
337	40/07/27	1.940%	9,736,804	925,519	(124,057)	(1,496)	(122,560)	
338	40/08/27	1.940%	9,628,489	802,959	(124,057)	(1,298)	(122,758)	
339	40/09/27	1.940%	9,519,998	680,200	(124,057)	(1,100)	(122,957)	
340	40/10/27	1.940%	9,411,332	557,244	(124,057)	(901)	(123,156)	
341	40/11/27	1.940%	9,302,491	434,088	(124,057)	(702)	(123,355)	
342	40/12/27	1.940%	9,193,473	310,733	(124,057)	(502)	(123,554)	
343	41/01/27	1.940%	9,084,279	187,179	(124,057)	(303)	(123,754)	
344	41/02/27	1.940%	8,974,909	63,425	(63,528)	(103)	(63,425)	
345		1.940%						
346		1.940%						
347		1.940%						
348		1.940%						
349		1.940%						
350		1.940%						
351		1.940%						
352		1.940%						
353		1.940%						
354		1.940%						
355		1.940%						
356		1.940%						
357		1.940%						
358		1.940%						
359		1.940%						
360		1.940%						

【住宅ローン2 返済計画表】

借入金融機関	変動金利
--------	------

借入条件

借入金額	¥12,000,000	返済利率	0.975%
返済開始日	2012/7/27	返済年数（年）	35
		返済回数（年）	12

総返済回数（回）	420	返済額（月額）	¥33,735
----------	-----	---------	---------

返済総額／支払利息総額

返済総額	¥14,937,695	支払利息総額	¥2,937,695
------	-------------	--------	------------

【住宅ローン2 返済計画表詳細】

計算日：2022/5/25

借入金融機関：変動金利

返済総額：14,937,695 円

支払利息総額：2,937,695 円

返済回数	返済日	適用利率	ローン残高	1回あたり返済金額	うち利息	うち元本
1	12/07/27	0.975%	12,000,000	(33,735)	(9,750)	(23,985)
2	12/08/27	0.975%	11,976,015	(33,735)	(9,731)	(24,004)
3	12/09/27	0.975%	11,952,011	(33,735)	(9,711)	(24,024)
4	12/10/27	0.975%	11,927,988	(33,735)	(9,691)	(24,043)
5	12/11/27	0.975%	11,903,944	(33,735)	(9,672)	(24,063)
6	12/12/27	0.975%	11,879,882	(33,735)	(9,652)	(24,082)
7	13/01/27	0.975%	11,855,799	(33,735)	(9,633)	(24,102)
8	13/02/27	0.975%	11,831,698	(33,735)	(9,613)	(24,121)
9	13/03/27	0.975%	11,807,576	(33,735)	(9,594)	(24,141)
10	13/04/27	0.975%	11,783,435	(33,735)	(9,574)	(24,161)
11	13/05/27	0.975%	11,759,275	(33,735)	(9,554)	(24,180)
12	13/06/27	0.975%	11,735,094	(33,735)	(9,535)	(24,200)
13	13/07/27	0.975%	11,710,895	(33,735)	(9,515)	(24,220)
14	13/08/27	0.975%	11,686,675	(33,735)	(9,495)	(24,239)
15	13/09/27	0.975%	11,662,436	(33,735)	(9,476)	(24,259)
16	13/10/27	0.975%	11,638,177	(33,735)	(9,456)	(24,279)
17	13/11/27	0.975%	11,613,898	(33,735)	(9,436)	(24,298)
18	13/12/27	0.975%	11,589,600	(33,735)	(9,417)	(24,318)
19	14/01/27	0.975%	11,565,282	(33,735)	(9,397)	(24,338)
20	14/02/27	0.975%	11,540,944	(33,735)	(9,377)	(24,358)
21	14/03/27	0.975%	11,516,586	(33,735)	(9,357)	(24,377)
22	14/04/27	0.975%	11,492,209	(33,735)	(9,337)	(24,397)
23	14/05/27	0.975%	11,467,812	(33,735)	(9,318)	(24,417)
24	14/06/27	0.975%	11,443,395	(33,735)	(9,298)	(24,437)
25	14/07/27	0.975%	11,418,958	(33,735)	(9,278)	(24,457)
26	14/08/27	0.975%	11,394,501	(33,735)	(9,258)	(24,477)
27	14/09/27	0.975%	11,370,024	(33,735)	(9,238)	(24,497)
28	14/10/27	0.975%	11,345,528	(33,735)	(9,218)	(24,516)
29	14/11/27	0.975%	11,321,011	(33,735)	(9,198)	(24,536)
30	14/12/27	0.975%	11,296,475	(33,735)	(9,178)	(24,556)
31	15/01/27	0.975%	11,271,919	(33,735)	(9,158)	(24,576)
32	15/02/27	0.975%	11,247,343	(33,735)	(9,138)	(24,596)
33	15/03/27	0.975%	11,222,746	(33,735)	(9,118)	(24,616)
34	15/04/27	0.975%	11,198,130	(33,735)	(9,098)	(24,636)
35	15/05/27	0.975%	11,173,494	(33,735)	(9,078)	(24,656)
36	15/06/27	0.975%	11,148,838	(33,735)	(9,058)	(24,676)
37	15/07/27	0.975%	11,124,162	(33,735)	(9,038)	(24,696)
38	15/08/27	0.975%	11,099,465	(33,735)	(9,018)	(24,716)
39	15/09/27	0.975%	11,074,749	(33,735)	(8,998)	(24,736)
40	15/10/27	0.975%	11,050,013	(33,735)	(8,978)	(24,757)
41	15/11/27	0.975%	11,025,256	(33,735)	(8,958)	(24,777)
42	15/12/27	0.975%	11,000,479	(33,735)	(8,938)	(24,797)
43	16/01/27	0.975%	10,975,683	(33,735)	(8,918)	(24,817)
44	16/02/27	0.975%	10,950,866	(33,735)	(8,898)	(24,837)
45	16/03/27	0.975%	10,926,029	(33,735)	(8,877)	(24,857)
46	16/04/27	0.975%	10,901,171	(33,735)	(8,857)	(24,877)
47	16/05/27	0.975%	10,876,294	(33,735)	(8,837)	(24,898)
48	16/06/27	0.975%	10,851,396	(33,735)	(8,817)	(24,918)
49	16/07/27	0.975%	10,826,478	(33,735)	(8,797)	(24,938)
50	16/08/27	0.975%	10,801,540	(33,735)	(8,776)	(24,958)
51	16/09/27	0.975%	10,776,582	(33,735)	(8,756)	(24,979)
52	16/10/27	0.975%	10,751,603	(33,735)	(8,736)	(24,999)
53	16/11/27	0.975%	10,726,604	(33,735)	(8,715)	(25,019)
54	16/12/27	0.975%	10,701,585	(33,735)	(8,695)	(25,040)
55	17/01/27	0.975%	10,676,545	(33,735)	(8,675)	(25,060)
56	17/02/27	0.975%	10,651,485	(33,735)	(8,654)	(25,080)
57	17/03/27	0.975%	10,626,405	(33,735)	(8,634)	(25,101)
58	17/04/27	0.975%	10,601,304	(33,735)	(8,614)	(25,121)
59	17/05/27	0.975%	10,576,183	(33,735)	(8,593)	(25,142)
60	17/06/27	0.975%	10,551,042	(33,735)	(8,573)	(25,162)

【住宅ローン2 返済計画表詳細】

計算日：2022/5/25

借入金融機関：変動金利

返済総額：14,937,695 円

支払利息総額：2,937,695 円

返済回数	返済日	適用利率	ローン残高	1回あたり返済金額	うち利息	うち元本
61	17/07/27	0.975%	10,525,880	(33,735)	(8,552)	(25,182)
62	17/08/27	0.975%	10,500,697	(33,735)	(8,532)	(25,203)
63	17/09/27	0.975%	10,475,495	(33,735)	(8,511)	(25,223)
64	17/10/27	0.975%	10,450,271	(33,735)	(8,491)	(25,244)
65	17/11/27	0.975%	10,425,028	(33,735)	(8,470)	(25,264)
66	17/12/27	0.975%	10,399,763	(33,735)	(8,450)	(25,285)
67	18/01/27	0.975%	10,374,478	(33,735)	(8,429)	(25,305)
68	18/02/27	0.975%	10,349,173	(33,735)	(8,409)	(25,326)
69	18/03/27	0.975%	10,323,847	(33,735)	(8,388)	(25,347)
70	18/04/27	0.975%	10,298,500	(33,735)	(8,368)	(25,367)
71	18/05/27	0.975%	10,273,133	(33,735)	(8,347)	(25,388)
72	18/06/27	0.975%	10,247,746	(33,735)	(8,326)	(25,408)
73	18/07/27	0.975%	10,222,337	(33,735)	(8,306)	(25,429)
74	18/08/27	0.975%	10,196,908	(33,735)	(8,285)	(25,450)
75	18/09/27	0.975%	10,171,459	(33,735)	(8,264)	(25,470)
76	18/10/27	0.975%	10,145,988	(33,735)	(8,244)	(25,491)
77	18/11/27	0.975%	10,120,497	(33,735)	(8,223)	(25,512)
78	18/12/27	0.975%	10,094,986	(33,735)	(8,202)	(25,532)
79	19/01/27	0.975%	10,069,453	(33,735)	(8,181)	(25,553)
80	19/02/27	0.975%	10,043,900	(33,735)	(8,161)	(25,574)
81	19/03/27	0.975%	10,018,326	(33,735)	(8,140)	(25,595)
82	19/04/27	0.975%	9,992,731	(33,735)	(8,119)	(25,616)
83	19/05/27	0.975%	9,967,116	(33,735)	(8,098)	(25,636)
84	19/06/27	0.975%	9,941,479	(33,735)	(8,077)	(25,657)
85	19/07/27	0.975%	9,915,822	(33,735)	(8,057)	(25,678)
86	19/08/27	0.975%	9,890,144	(33,735)	(8,036)	(25,699)
87	19/09/27	0.975%	9,864,445	(33,735)	(8,015)	(25,720)
88	19/10/27	0.975%	9,838,725	(33,735)	(7,994)	(25,741)
89	19/11/27	0.975%	9,812,985	(33,735)	(7,973)	(25,762)
90	19/12/27	0.975%	9,787,223	(33,735)	(7,952)	(25,783)
91	20/01/27	0.975%	9,761,440	(33,735)	(7,931)	(25,803)
92	20/02/27	0.975%	9,735,637	(33,735)	(7,910)	(25,824)
93	20/03/27	0.975%	9,709,812	(33,735)	(7,889)	(25,845)
94	20/04/27	0.975%	9,683,967	(33,735)	(7,868)	(25,866)
95	20/05/27	0.975%	9,658,101	(33,735)	(7,847)	(25,887)
96	20/06/27	0.975%	9,632,213	(33,735)	(7,826)	(25,908)
97	20/07/27	0.975%	9,606,305	(33,735)	(7,805)	(25,930)
98	20/08/27	0.975%	9,580,375	(33,735)	(7,784)	(25,951)
99	20/09/27	0.975%	9,554,425	(33,735)	(7,763)	(25,972)
100	20/10/27	0.975%	9,528,453	(33,735)	(7,742)	(25,993)
101	20/11/27	0.975%	9,502,460	(33,735)	(7,721)	(26,014)
102	20/12/27	0.975%	9,476,446	(33,735)	(7,700)	(26,035)
103	21/01/27	0.975%	9,450,411	(33,735)	(7,678)	(26,056)
104	21/02/27	0.975%	9,424,355	(33,735)	(7,657)	(26,077)
105	21/03/27	0.975%	9,398,278	(33,735)	(7,636)	(26,099)
106	21/04/27	0.975%	9,372,179	(33,735)	(7,615)	(26,120)
107	21/05/27	0.975%	9,346,059	(33,735)	(7,594)	(26,141)
108	21/06/27	0.975%	9,319,918	(33,735)	(7,572)	(26,162)
109	21/07/27	0.975%	9,293,756	(33,735)	(7,551)	(26,183)
110	21/08/27	0.975%	9,267,573	(33,735)	(7,530)	(26,205)
111	21/09/27	0.975%	9,241,368	(33,735)	(7,509)	(26,226)
112	21/10/27	0.975%	9,215,142	(33,735)	(7,487)	(26,247)
113	21/11/27	0.975%	9,188,894	(33,735)	(7,466)	(26,269)
114	21/12/27	0.975%	9,162,626	(33,735)	(7,445)	(26,290)
115	22/01/27	0.975%	9,136,336	(33,735)	(7,423)	(26,311)
116	22/02/27	0.975%	9,110,024	(33,735)	(7,402)	(26,333)
117	22/03/27	0.975%	9,083,692	(33,735)	(7,380)	(26,354)
118	22/04/27	0.975%	9,057,337	(33,735)	(7,359)	(26,376)
119	22/05/27	0.975%	9,030,962	(33,735)	(7,338)	(26,397)
120	22/06/27	0.975%	9,004,565	(33,735)	(7,316)	(26,418)

【住宅ローン2 返済計画表詳細】

計算日：2022/5/25

借入金融機関：変動金利

返済総額：14,937,695 円

支払利息総額：2,937,695 円

返済回数	返済日	適用利率	ローン残高	1回あたり返済金額	うち利息	うち元本
121	22/07/27	0.975%	8,978,146	(33,735)	(7,295)	(26,440)
122	22/08/27	0.975%	8,951,707	(33,735)	(7,273)	(26,461)
123	22/09/27	0.975%	8,925,245	(33,735)	(7,252)	(26,483)
124	22/10/27	0.975%	8,898,762	(33,735)	(7,230)	(26,504)
125	22/11/27	0.975%	8,872,258	(33,735)	(7,209)	(26,526)
126	22/12/27	0.975%	8,845,732	(33,735)	(7,187)	(26,547)
127	23/01/27	0.975%	8,819,184	(33,735)	(7,166)	(26,569)
128	23/02/27	0.975%	8,792,615	(33,735)	(7,144)	(26,591)
129	23/03/27	0.975%	8,766,025	(33,735)	(7,122)	(26,612)
130	23/04/27	0.975%	8,739,412	(33,735)	(7,101)	(26,634)
131	23/05/27	0.975%	8,712,779	(33,735)	(7,079)	(26,656)
132	23/06/27	0.975%	8,686,123	(33,735)	(7,057)	(26,677)
133	23/07/27	0.975%	8,659,446	(33,735)	(7,036)	(26,699)
134	23/08/27	0.975%	8,632,747	(33,735)	(7,014)	(26,721)
135	23/09/27	0.975%	8,606,027	(33,735)	(6,992)	(26,742)
136	23/10/27	0.975%	8,579,284	(33,735)	(6,971)	(26,764)
137	23/11/27	0.975%	8,552,520	(33,735)	(6,949)	(26,786)
138	23/12/27	0.975%	8,525,735	(33,735)	(6,927)	(26,807)
139	24/01/27	0.975%	8,498,927	(33,735)	(6,905)	(26,829)
140	24/02/27	0.975%	8,472,098	(33,735)	(6,884)	(26,851)
141	24/03/27	0.975%	8,445,247	(33,735)	(6,862)	(26,873)
142	24/04/27	0.975%	8,418,374	(33,735)	(6,840)	(26,895)
143	24/05/27	0.975%	8,391,479	(33,735)	(6,818)	(26,917)
144	24/06/27	0.975%	8,364,563	(33,735)	(6,796)	(26,938)
145	24/07/27	0.975%	8,337,624	(33,735)	(6,774)	(26,960)
146	24/08/27	0.975%	8,310,664	(33,735)	(6,752)	(26,982)
147	24/09/27	0.975%	8,283,682	(33,735)	(6,730)	(27,004)
148	24/10/27	0.975%	8,256,677	(33,735)	(6,709)	(27,026)
149	24/11/27	0.975%	8,229,651	(33,735)	(6,687)	(27,048)
150	24/12/27	0.975%	8,202,603	(33,735)	(6,665)	(27,070)
151	25/01/27	0.975%	8,175,533	(33,735)	(6,643)	(27,092)
152	25/02/27	0.975%	8,148,441	(33,735)	(6,621)	(27,114)
153	25/03/27	0.975%	8,121,327	(33,735)	(6,599)	(27,136)
154	25/04/27	0.975%	8,094,191	(33,735)	(6,577)	(27,158)
155	25/05/27	0.975%	8,067,033	(33,735)	(6,554)	(27,180)
156	25/06/27	0.975%	8,039,853	(33,735)	(6,532)	(27,202)
157	25/07/27	0.975%	8,012,650	(33,735)	(6,510)	(27,224)
158	25/08/27	0.975%	7,985,426	(33,735)	(6,488)	(27,246)
159	25/09/27	0.975%	7,958,180	(33,735)	(6,466)	(27,269)
160	25/10/27	0.975%	7,930,911	(33,735)	(6,444)	(27,291)
161	25/11/27	0.975%	7,903,620	(33,735)	(6,422)	(27,313)
162	25/12/27	0.975%	7,876,307	(33,735)	(6,399)	(27,335)
163	26/01/27	0.975%	7,848,972	(33,735)	(6,377)	(27,357)
164	26/02/27	0.975%	7,821,615	(33,735)	(6,355)	(27,380)
165	26/03/27	0.975%	7,794,235	(33,735)	(6,333)	(27,402)
166	26/04/27	0.975%	7,766,833	(33,735)	(6,311)	(27,424)
167	26/05/27	0.975%	7,739,409	(33,735)	(6,288)	(27,446)
168	26/06/27	0.975%	7,711,963	(33,735)	(6,266)	(27,469)
169	26/07/27	0.975%	7,684,494	(33,735)	(6,244)	(27,491)
170	26/08/27	0.975%	7,657,003	(33,735)	(6,221)	(27,513)
171	26/09/27	0.975%	7,629,490	(33,735)	(6,199)	(27,536)
172	26/10/27	0.975%	7,601,954	(33,735)	(6,177)	(27,558)
173	26/11/27	0.975%	7,574,396	(33,735)	(6,154)	(27,580)
174	26/12/27	0.975%	7,546,816	(33,735)	(6,132)	(27,603)
175	27/01/27	0.975%	7,519,213	(33,735)	(6,109)	(27,625)
176	27/02/27	0.975%	7,491,587	(33,735)	(6,087)	(27,648)
177	27/03/27	0.975%	7,463,940	(33,735)	(6,064)	(27,670)
178	27/04/27	0.975%	7,436,269	(33,735)	(6,042)	(27,693)
179	27/05/27	0.975%	7,408,577	(33,735)	(6,019)	(27,715)
180	27/06/27	0.975%	7,380,862	(33,735)	(5,997)	(27,738)

【住宅ローン2 返済計画表詳細】

計算日：2022/5/25

借入金融機関：変動金利

返済総額：14,937,695 円

支払利息総額：2,937,695 円

返済回数	返済日	適用利率	ローン残高	1回あたり返済金額	うち利息	うち元本
181	27/07/27	1.475%	7,353,124	(35,398)	(9,038)	(26,359)
182	27/08/27	1.475%	7,326,764	(35,398)	(9,006)	(26,392)
183	27/09/27	1.475%	7,300,373	(35,398)	(8,973)	(26,424)
184	27/10/27	1.475%	7,273,948	(35,398)	(8,941)	(26,457)
185	27/11/27	1.475%	7,247,491	(35,398)	(8,908)	(26,489)
186	27/12/27	1.475%	7,221,002	(35,398)	(8,876)	(26,522)
187	28/01/27	1.475%	7,194,480	(35,398)	(8,843)	(26,554)
188	28/02/27	1.475%	7,167,926	(35,398)	(8,811)	(26,587)
189	28/03/27	1.475%	7,141,339	(35,398)	(8,778)	(26,620)
190	28/04/27	1.475%	7,114,719	(35,398)	(8,745)	(26,653)
191	28/05/27	1.475%	7,088,066	(35,398)	(8,712)	(26,685)
192	28/06/27	1.475%	7,061,381	(35,398)	(8,680)	(26,718)
193	28/07/27	1.475%	7,034,663	(35,398)	(8,647)	(26,751)
194	28/08/27	1.475%	7,007,912	(35,398)	(8,614)	(26,784)
195	28/09/27	1.475%	6,981,128	(35,398)	(8,581)	(26,817)
196	28/10/27	1.475%	6,954,312	(35,398)	(8,548)	(26,850)
197	28/11/27	1.475%	6,927,462	(35,398)	(8,515)	(26,883)
198	28/12/27	1.475%	6,900,579	(35,398)	(8,482)	(26,916)
199	29/01/27	1.475%	6,873,664	(35,398)	(8,449)	(26,949)
200	29/02/27	1.475%	6,846,715	(35,398)	(8,416)	(26,982)
201	29/03/27	1.475%	6,819,733	(35,398)	(8,383)	(27,015)
202	29/04/27	1.475%	6,792,718	(35,398)	(8,349)	(27,048)
203	29/05/27	1.475%	6,765,669	(35,398)	(8,316)	(27,082)
204	29/06/27	1.475%	6,738,588	(35,398)	(8,283)	(27,115)
205	29/07/27	1.475%	6,711,473	(35,398)	(8,250)	(27,148)
206	29/08/27	1.475%	6,684,325	(35,398)	(8,216)	(27,182)
207	29/09/27	1.475%	6,657,143	(35,398)	(8,183)	(27,215)
208	29/10/27	1.475%	6,629,928	(35,398)	(8,149)	(27,248)
209	29/11/27	1.475%	6,602,680	(35,398)	(8,116)	(27,282)
210	29/12/27	1.475%	6,575,398	(35,398)	(8,082)	(27,315)
211	30/01/27	1.475%	6,548,083	(35,398)	(8,049)	(27,349)
212	30/02/27	1.475%	6,520,734	(35,398)	(8,015)	(27,383)
213	30/03/27	1.475%	6,493,351	(35,398)	(7,981)	(27,416)
214	30/04/27	1.475%	6,465,935	(35,398)	(7,948)	(27,450)
215	30/05/27	1.475%	6,438,485	(35,398)	(7,914)	(27,484)
216	30/06/27	1.475%	6,411,001	(35,398)	(7,880)	(27,517)
217	30/07/27	1.475%	6,383,484	(35,398)	(7,846)	(27,551)
218	30/08/27	1.475%	6,355,932	(35,398)	(7,813)	(27,585)
219	30/09/27	1.475%	6,328,347	(35,398)	(7,779)	(27,619)
220	30/10/27	1.475%	6,300,728	(35,398)	(7,745)	(27,653)
221	30/11/27	1.475%	6,273,075	(35,398)	(7,711)	(27,687)
222	30/12/27	1.475%	6,245,388	(35,398)	(7,677)	(27,721)
223	31/01/27	1.475%	6,217,667	(35,398)	(7,643)	(27,755)
224	31/02/27	1.475%	6,189,912	(35,398)	(7,608)	(27,789)
225	31/03/27	1.475%	6,162,123	(35,398)	(7,574)	(27,823)
226	31/04/27	1.475%	6,134,299	(35,398)	(7,540)	(27,858)
227	31/05/27	1.475%	6,106,442	(35,398)	(7,506)	(27,892)
228	31/06/27	1.475%	6,078,550	(35,398)	(7,472)	(27,926)
229	31/07/27	1.475%	6,050,624	(35,398)	(7,437)	(27,960)
230	31/08/27	1.475%	6,022,663	(35,398)	(7,403)	(27,995)
231	31/09/27	1.475%	5,994,668	(35,398)	(7,368)	(28,029)
232	31/10/27	1.475%	5,966,639	(35,398)	(7,334)	(28,064)
233	31/11/27	1.475%	5,938,575	(35,398)	(7,299)	(28,098)
234	31/12/27	1.475%	5,910,477	(35,398)	(7,265)	(28,133)
235	32/01/27	1.475%	5,882,345	(35,398)	(7,230)	(28,167)
236	32/02/27	1.475%	5,854,177	(35,398)	(7,196)	(28,202)
237	32/03/27	1.475%	5,825,975	(35,398)	(7,161)	(28,237)
238	32/04/27	1.475%	5,797,739	(35,398)	(7,126)	(28,271)
239	32/05/27	1.475%	5,769,467	(35,398)	(7,092)	(28,306)
240	32/06/27	1.475%	5,741,161	(35,398)	(7,057)	(28,341)

【住宅ローン2 返済計画表詳細】

計算日：2022/5/25

借入金融機関：変動金利

返済総額：14,937,695 円

支払利息総額：2,937,695 円

返済回数	返済日	適用利率	ローン残高	1回あたり返済金額	うち利息	うち元本
241	32/07/27	1.975%	5,712,821	(36,697)	(9,402)	(27,294)
242	32/08/27	1.975%	5,685,526	(36,697)	(9,357)	(27,339)
243	32/09/27	1.975%	5,658,187	(36,697)	(9,312)	(27,384)
244	32/10/27	1.975%	5,630,802	(36,697)	(9,267)	(27,429)
245	32/11/27	1.975%	5,603,373	(36,697)	(9,222)	(27,475)
246	32/12/27	1.975%	5,575,899	(36,697)	(9,177)	(27,520)
247	33/01/27	1.975%	5,548,379	(36,697)	(9,132)	(27,565)
248	33/02/27	1.975%	5,520,814	(36,697)	(9,086)	(27,610)
249	33/03/27	1.975%	5,493,203	(36,697)	(9,041)	(27,656)
250	33/04/27	1.975%	5,465,547	(36,697)	(8,995)	(27,701)
251	33/05/27	1.975%	5,437,846	(36,697)	(8,950)	(27,747)
252	33/06/27	1.975%	5,410,099	(36,697)	(8,904)	(27,793)
253	33/07/27	1.975%	5,382,306	(36,697)	(8,858)	(27,838)
254	33/08/27	1.975%	5,354,468	(36,697)	(8,813)	(27,884)
255	33/09/27	1.975%	5,326,584	(36,697)	(8,767)	(27,930)
256	33/10/27	1.975%	5,298,654	(36,697)	(8,721)	(27,976)
257	33/11/27	1.975%	5,270,678	(36,697)	(8,675)	(28,022)
258	33/12/27	1.975%	5,242,655	(36,697)	(8,629)	(28,068)
259	34/01/27	1.975%	5,214,587	(36,697)	(8,582)	(28,114)
260	34/02/27	1.975%	5,186,473	(36,697)	(8,536)	(28,161)
261	34/03/27	1.975%	5,158,312	(36,697)	(8,490)	(28,207)
262	34/04/27	1.975%	5,130,105	(36,697)	(8,443)	(28,253)
263	34/05/27	1.975%	5,101,852	(36,697)	(8,397)	(28,300)
264	34/06/27	1.975%	5,073,552	(36,697)	(8,350)	(28,347)
265	34/07/27	1.975%	5,045,205	(36,697)	(8,304)	(28,393)
266	34/08/27	1.975%	5,016,812	(36,697)	(8,257)	(28,440)
267	34/09/27	1.975%	4,988,372	(36,697)	(8,210)	(28,487)
268	34/10/27	1.975%	4,959,885	(36,697)	(8,163)	(28,534)
269	34/11/27	1.975%	4,931,352	(36,697)	(8,116)	(28,581)
270	34/12/27	1.975%	4,902,771	(36,697)	(8,069)	(28,628)
271	35/01/27	1.975%	4,874,143	(36,697)	(8,022)	(28,675)
272	35/02/27	1.975%	4,845,469	(36,697)	(7,975)	(28,722)
273	35/03/27	1.975%	4,816,747	(36,697)	(7,928)	(28,769)
274	35/04/27	1.975%	4,787,977	(36,697)	(7,880)	(28,817)
275	35/05/27	1.975%	4,759,161	(36,697)	(7,833)	(28,864)
276	35/06/27	1.975%	4,730,297	(36,697)	(7,785)	(28,911)
277	35/07/27	1.975%	4,701,385	(36,697)	(7,738)	(28,959)
278	35/08/27	1.975%	4,672,426	(36,697)	(7,690)	(29,007)
279	35/09/27	1.975%	4,643,420	(36,697)	(7,642)	(29,054)
280	35/10/27	1.975%	4,614,365	(36,697)	(7,594)	(29,102)
281	35/11/27	1.975%	4,585,263	(36,697)	(7,547)	(29,150)
282	35/12/27	1.975%	4,556,113	(36,697)	(7,499)	(29,198)
283	36/01/27	1.975%	4,526,915	(36,697)	(7,451)	(29,246)
284	36/02/27	1.975%	4,497,668	(36,697)	(7,402)	(29,294)
285	36/03/27	1.975%	4,468,374	(36,697)	(7,354)	(29,343)
286	36/04/27	1.975%	4,439,031	(36,697)	(7,306)	(29,391)
287	36/05/27	1.975%	4,409,640	(36,697)	(7,258)	(29,439)
288	36/06/27	1.975%	4,380,201	(36,697)	(7,209)	(29,488)
289	36/07/27	1.975%	4,350,714	(36,697)	(7,161)	(29,536)
290	36/08/27	1.975%	4,321,177	(36,697)	(7,112)	(29,585)
291	36/09/27	1.975%	4,291,593	(36,697)	(7,063)	(29,634)
292	36/10/27	1.975%	4,261,959	(36,697)	(7,014)	(29,682)
293	36/11/27	1.975%	4,232,277	(36,697)	(6,966)	(29,731)
294	36/12/27	1.975%	4,202,546	(36,697)	(6,917)	(29,780)
295	37/01/27	1.975%	4,172,765	(36,697)	(6,868)	(29,829)
296	37/02/27	1.975%	4,142,936	(36,697)	(6,819)	(29,878)
297	37/03/27	1.975%	4,113,058	(36,697)	(6,769)	(29,927)
298	37/04/27	1.975%	4,083,131	(36,697)	(6,720)	(29,977)
299	37/05/27	1.975%	4,053,154	(36,697)	(6,671)	(30,026)
300	37/06/27	1.975%	4,023,128	(36,697)	(6,621)	(30,075)

【住宅ローン2 返済計画表詳細】

計算日：2022/5/25

借入金融機関：変動金利

返済総額：14,937,695 円

支払利息総額：2,937,695 円

返済回数	返済日	適用利率	ローン残高	1回あたり返済金額	うち利息	うち元本
301	37/07/27	2.475%	3,993,053	(37,597)	(8,236)	(29,361)
302	37/08/27	2.475%	3,963,691	(37,597)	(8,175)	(29,422)
303	37/09/27	2.475%	3,934,269	(37,597)	(8,114)	(29,483)
304	37/10/27	2.475%	3,904,787	(37,597)	(8,054)	(29,543)
305	37/11/27	2.475%	3,875,243	(37,597)	(7,993)	(29,604)
306	37/12/27	2.475%	3,845,639	(37,597)	(7,932)	(29,665)
307	38/01/27	2.475%	3,815,973	(37,597)	(7,870)	(29,727)
308	38/02/27	2.475%	3,786,247	(37,597)	(7,809)	(29,788)
309	38/03/27	2.475%	3,756,459	(37,597)	(7,748)	(29,849)
310	38/04/27	2.475%	3,726,609	(37,597)	(7,686)	(29,911)
311	38/05/27	2.475%	3,696,699	(37,597)	(7,624)	(29,973)
312	38/06/27	2.475%	3,666,726	(37,597)	(7,563)	(30,034)
313	38/07/27	2.475%	3,636,691	(37,597)	(7,501)	(30,096)
314	38/08/27	2.475%	3,606,595	(37,597)	(7,439)	(30,158)
315	38/09/27	2.475%	3,576,436	(37,597)	(7,376)	(30,221)
316	38/10/27	2.475%	3,546,216	(37,597)	(7,314)	(30,283)
317	38/11/27	2.475%	3,515,933	(37,597)	(7,252)	(30,345)
318	38/12/27	2.475%	3,485,587	(37,597)	(7,189)	(30,408)
319	39/01/27	2.475%	3,455,179	(37,597)	(7,126)	(30,471)
320	39/02/27	2.475%	3,424,708	(37,597)	(7,063)	(30,534)
321	39/03/27	2.475%	3,394,175	(37,597)	(7,000)	(30,597)
322	39/04/27	2.475%	3,363,578	(37,597)	(6,937)	(30,660)
323	39/05/27	2.475%	3,332,918	(37,597)	(6,874)	(30,723)
324	39/06/27	2.475%	3,302,196	(37,597)	(6,811)	(30,786)
325	39/07/27	2.475%	3,271,409	(37,597)	(6,747)	(30,850)
326	39/08/27	2.475%	3,240,559	(37,597)	(6,684)	(30,913)
327	39/09/27	2.475%	3,209,646	(37,597)	(6,620)	(30,977)
328	39/10/27	2.475%	3,178,669	(37,597)	(6,556)	(31,041)
329	39/11/27	2.475%	3,147,628	(37,597)	(6,492)	(31,105)
330	39/12/27	2.475%	3,116,523	(37,597)	(6,428)	(31,169)
331	40/01/27	2.475%	3,085,353	(37,597)	(6,364)	(31,234)
332	40/02/27	2.475%	3,054,120	(37,597)	(6,299)	(31,298)
333	40/03/27	2.475%	3,022,822	(37,597)	(6,235)	(31,363)
334	40/04/27	2.475%	2,991,459	(37,597)	(6,170)	(31,427)
335	40/05/27	2.475%	2,960,032	(37,597)	(6,105)	(31,492)
336	40/06/27	2.475%	2,928,540	(37,597)	(6,040)	(31,557)
337	40/07/27	2.475%	2,896,983	(37,597)	(5,975)	(31,622)
338	40/08/27	2.475%	2,865,361	(37,597)	(5,910)	(31,687)
339	40/09/27	2.475%	2,833,674	(37,597)	(5,844)	(31,753)
340	40/10/27	2.475%	2,801,921	(37,597)	(5,779)	(31,818)
341	40/11/27	2.475%	2,770,103	(37,597)	(5,713)	(31,884)
342	40/12/27	2.475%	2,738,219	(37,597)	(5,648)	(31,950)
343	41/01/27	2.475%	2,706,270	(37,597)	(5,582)	(32,015)
344	41/02/27	2.475%	2,674,254	(37,597)	(5,516)	(32,081)
345	41/03/27	2.475%	2,642,173	(37,597)	(5,449)	(32,148)
346	41/04/27	2.475%	2,610,025	(37,597)	(5,383)	(32,214)
347	41/05/27	2.475%	2,577,811	(37,597)	(5,317)	(32,280)
348	41/06/27	2.475%	2,545,531	(37,597)	(5,250)	(32,347)
349	41/07/27	2.475%	2,513,184	(37,597)	(5,183)	(32,414)
350	41/08/27	2.475%	2,480,770	(37,597)	(5,117)	(32,481)
351	41/09/27	2.475%	2,448,290	(37,597)	(5,050)	(32,547)
352	41/10/27	2.475%	2,415,742	(37,597)	(4,982)	(32,615)
353	41/11/27	2.475%	2,383,128	(37,597)	(4,915)	(32,682)
354	41/12/27	2.475%	2,350,446	(37,597)	(4,848)	(32,749)
355	42/01/27	2.475%	2,317,697	(37,597)	(4,780)	(32,817)
356	42/02/27	2.475%	2,284,880	(37,597)	(4,713)	(32,885)
357	42/03/27	2.475%	2,251,995	(37,597)	(4,645)	(32,952)
358	42/04/27	2.475%	2,219,043	(37,597)	(4,577)	(33,020)
359	42/05/27	2.475%	2,186,022	(37,597)	(4,509)	(33,088)
360	42/06/27	2.475%	2,152,934	(37,597)	(4,440)	(33,157)

【住宅ローン2 返済計画表詳細】

計算日：2022/5/25

借入金融機関：変動金利

返済総額：14,937,695 円

支払利息総額：2,937,695 円

返済回数	返済日	適用利率	ローン残高	1回あたり返済金額	うち利息	うち元本
361	42/07/27	2.975%	2,119,777	(38,066)	(5,255)	(32,811)
362	42/08/27	2.975%	2,086,967	(38,066)	(5,174)	(32,892)
363	42/09/27	2.975%	2,054,074	(38,066)	(5,092)	(32,974)
364	42/10/27	2.975%	2,021,101	(38,066)	(5,011)	(33,055)
365	42/11/27	2.975%	1,988,045	(38,066)	(4,929)	(33,137)
366	42/12/27	2.975%	1,954,908	(38,066)	(4,847)	(33,220)
367	43/01/27	2.975%	1,921,688	(38,066)	(4,764)	(33,302)
368	43/02/27	2.975%	1,888,387	(38,066)	(4,682)	(33,384)
369	43/03/27	2.975%	1,855,002	(38,066)	(4,599)	(33,467)
370	43/04/27	2.975%	1,821,535	(38,066)	(4,516)	(33,550)
371	43/05/27	2.975%	1,787,985	(38,066)	(4,433)	(33,633)
372	43/06/27	2.975%	1,754,351	(38,066)	(4,349)	(33,717)
373	43/07/27	2.975%	1,720,635	(38,066)	(4,266)	(33,800)
374	43/08/27	2.975%	1,686,834	(38,066)	(4,182)	(33,884)
375	43/09/27	2.975%	1,652,950	(38,066)	(4,098)	(33,968)
376	43/10/27	2.975%	1,618,982	(38,066)	(4,014)	(34,052)
377	43/11/27	2.975%	1,584,930	(38,066)	(3,929)	(34,137)
378	43/12/27	2.975%	1,550,793	(38,066)	(3,845)	(34,221)
379	44/01/27	2.975%	1,516,571	(38,066)	(3,760)	(34,306)
380	44/02/27	2.975%	1,482,265	(38,066)	(3,675)	(34,391)
381	44/03/27	2.975%	1,447,874	(38,066)	(3,590)	(34,477)
382	44/04/27	2.975%	1,413,397	(38,066)	(3,504)	(34,562)
383	44/05/27	2.975%	1,378,835	(38,066)	(3,418)	(34,648)
384	44/06/27	2.975%	1,344,188	(38,066)	(3,332)	(34,734)
385	44/07/27	2.975%	1,309,454	(38,066)	(3,246)	(34,820)
386	44/08/27	2.975%	1,274,634	(38,066)	(3,160)	(34,906)
387	44/09/27	2.975%	1,239,728	(38,066)	(3,073)	(34,993)
388	44/10/27	2.975%	1,204,736	(38,066)	(2,987)	(35,079)
389	44/11/27	2.975%	1,169,656	(38,066)	(2,900)	(35,166)
390	44/12/27	2.975%	1,134,490	(38,066)	(2,813)	(35,253)
391	45/01/27	2.975%	1,099,236	(38,066)	(2,725)	(35,341)
392	45/02/27	2.975%	1,063,896	(38,066)	(2,638)	(35,429)
393	45/03/27	2.975%	1,028,467	(38,066)	(2,550)	(35,516)
394	45/04/27	2.975%	992,951	(38,066)	(2,462)	(35,604)
395	45/05/27	2.975%	957,346	(38,066)	(2,373)	(35,693)
396	45/06/27	2.975%	921,654	(38,066)	(2,285)	(35,781)
397	45/07/27	2.975%	885,873	(38,066)	(2,196)	(35,870)
398	45/08/27	2.975%	850,003	(38,066)	(2,107)	(35,959)
399	45/09/27	2.975%	814,044	(38,066)	(2,018)	(36,048)
400	45/10/27	2.975%	777,996	(38,066)	(1,929)	(36,137)
401	45/11/27	2.975%	741,859	(38,066)	(1,839)	(36,227)
402	45/12/27	2.975%	705,632	(38,066)	(1,749)	(36,317)
403	46/01/27	2.975%	669,315	(38,066)	(1,659)	(36,407)
404	46/02/27	2.975%	632,908	(38,066)	(1,569)	(36,497)
405	46/03/27	2.975%	596,411	(38,066)	(1,479)	(36,587)
406	46/04/27	2.975%	559,824	(38,066)	(1,388)	(36,678)
407	46/05/27	2.975%	523,146	(38,066)	(1,297)	(36,769)
408	46/06/27	2.975%	486,377	(38,066)	(1,206)	(36,860)
409	46/07/27	2.975%	449,516	(38,066)	(1,114)	(36,952)
410	46/08/27	2.975%	412,565	(38,066)	(1,023)	(37,043)
411	46/09/27	2.975%	375,521	(38,066)	(931)	(37,135)
412	46/10/27	2.975%	338,386	(38,066)	(839)	(37,227)
413	46/11/27	2.975%	301,159	(38,066)	(747)	(37,319)
414	46/12/27	2.975%	263,840	(38,066)	(654)	(37,412)
415	47/01/27	2.975%	226,428	(38,066)	(561)	(37,505)
416	47/02/27	2.975%	188,923	(38,066)	(468)	(37,598)
417	47/03/27	2.975%	151,325	(38,066)	(375)	(37,691)
418	47/04/27	2.975%	113,634	(38,066)	(282)	(37,784)
419	47/05/27	2.975%	75,850	(38,066)	(188)	(37,878)
420	47/06/27	2.975%	37,972	(38,066)	(94)	(37,972)

【住宅ローン2 返済計画表（繰上返済有）】

借入金融機関	変動金利
--------	------

借入条件

借入金額	¥12,000,000	返済利率	0.975%
返済開始日	2012/7/27	返済年数（年）	35
		返済回数（年）	12

総返済回数（回）	420	返済額（月額）	¥33,735
----------	-----	---------	---------

返済総額／支払利息総額

返済総額	¥13,888,598	支払利息総額	¥1,888,598
------	-------------	--------	------------

※ 繰上返済を行っています。

【住宅ローン2 返済計画表詳細（繰上返済有）】

計算日：2022/5/25

借入金融機関：変動金利

返済総額：13,888,598 円

支払利息総額：1,888,598 円

返済回数	返済日	適用利率	ローン残高	繰上返済後 ローン残高	1回あたり 返済金額	うち利息	うち元本	繰上返済
1	12/07/27	0.975%	12,000,000	12,000,000	(33,735)	(9,750)	(23,985)	
2	12/08/27	0.975%	11,976,015	11,976,015	(33,735)	(9,731)	(24,004)	
3	12/09/27	0.975%	11,952,011	11,952,011	(33,735)	(9,711)	(24,024)	
4	12/10/27	0.975%	11,927,988	11,927,988	(33,735)	(9,691)	(24,043)	
5	12/11/27	0.975%	11,903,944	11,903,944	(33,735)	(9,672)	(24,063)	
6	12/12/27	0.975%	11,879,882	11,879,882	(33,735)	(9,652)	(24,082)	
7	13/01/27	0.975%	11,855,799	11,855,799	(33,735)	(9,633)	(24,102)	
8	13/02/27	0.975%	11,831,698	11,831,698	(33,735)	(9,613)	(24,121)	
9	13/03/27	0.975%	11,807,576	11,807,576	(33,735)	(9,594)	(24,141)	
10	13/04/27	0.975%	11,783,435	11,783,435	(33,735)	(9,574)	(24,161)	
11	13/05/27	0.975%	11,759,275	11,759,275	(33,735)	(9,554)	(24,180)	
12	13/06/27	0.975%	11,735,094	11,735,094	(33,735)	(9,535)	(24,200)	
13	13/07/27	0.975%	11,710,895	11,710,895	(33,735)	(9,515)	(24,220)	
14	13/08/27	0.975%	11,686,675	11,686,675	(33,735)	(9,495)	(24,239)	
15	13/09/27	0.975%	11,662,436	11,662,436	(33,735)	(9,476)	(24,259)	
16	13/10/27	0.975%	11,638,177	11,638,177	(33,735)	(9,456)	(24,279)	
17	13/11/27	0.975%	11,613,898	11,613,898	(33,735)	(9,436)	(24,298)	
18	13/12/27	0.975%	11,589,600	11,589,600	(33,735)	(9,417)	(24,318)	
19	14/01/27	0.975%	11,565,282	11,565,282	(33,735)	(9,397)	(24,338)	
20	14/02/27	0.975%	11,540,944	11,540,944	(33,735)	(9,377)	(24,358)	
21	14/03/27	0.975%	11,516,586	11,516,586	(33,735)	(9,357)	(24,377)	
22	14/04/27	0.975%	11,492,209	11,492,209	(33,735)	(9,337)	(24,397)	
23	14/05/27	0.975%	11,467,812	11,467,812	(33,735)	(9,318)	(24,417)	
24	14/06/27	0.975%	11,443,395	11,443,395	(33,735)	(9,298)	(24,437)	
25	14/07/27	0.975%	11,418,958	11,418,958	(33,735)	(9,278)	(24,457)	
26	14/08/27	0.975%	11,394,501	11,394,501	(33,735)	(9,258)	(24,477)	
27	14/09/27	0.975%	11,370,024	11,370,024	(33,735)	(9,238)	(24,497)	
28	14/10/27	0.975%	11,345,528	11,345,528	(33,735)	(9,218)	(24,516)	
29	14/11/27	0.975%	11,321,011	11,321,011	(33,735)	(9,198)	(24,536)	
30	14/12/27	0.975%	11,296,475	11,296,475	(33,735)	(9,178)	(24,556)	
31	15/01/27	0.975%	11,271,919	11,271,919	(33,735)	(9,158)	(24,576)	
32	15/02/27	0.975%	11,247,343	11,247,343	(33,735)	(9,138)	(24,596)	
33	15/03/27	0.975%	11,222,746	11,222,746	(33,735)	(9,118)	(24,616)	
34	15/04/27	0.975%	11,198,130	11,198,130	(33,735)	(9,098)	(24,636)	
35	15/05/27	0.975%	11,173,494	11,173,494	(33,735)	(9,078)	(24,656)	
36	15/06/27	0.975%	11,148,838	11,148,838	(33,735)	(9,058)	(24,676)	
37	15/07/27	0.975%	11,124,162	11,124,162	(33,735)	(9,038)	(24,696)	
38	15/08/27	0.975%	11,099,465	11,099,465	(33,735)	(9,018)	(24,716)	
39	15/09/27	0.975%	11,074,749	11,074,749	(33,735)	(8,998)	(24,736)	
40	15/10/27	0.975%	11,050,013	11,050,013	(33,735)	(8,978)	(24,757)	
41	15/11/27	0.975%	11,025,256	11,025,256	(33,735)	(8,958)	(24,777)	
42	15/12/27	0.975%	11,000,479	11,000,479	(33,735)	(8,938)	(24,797)	
43	16/01/27	0.975%	10,975,683	10,975,683	(33,735)	(8,918)	(24,817)	
44	16/02/27	0.975%	10,950,866	10,950,866	(33,735)	(8,898)	(24,837)	
45	16/03/27	0.975%	10,926,029	10,926,029	(33,735)	(8,877)	(24,857)	
46	16/04/27	0.975%	10,901,171	10,901,171	(33,735)	(8,857)	(24,877)	
47	16/05/27	0.975%	10,876,294	10,876,294	(33,735)	(8,837)	(24,898)	
48	16/06/27	0.975%	10,851,396	10,851,396	(33,735)	(8,817)	(24,918)	
49	16/07/27	0.975%	10,826,478	10,826,478	(33,735)	(8,797)	(24,938)	
50	16/08/27	0.975%	10,801,540	10,801,540	(33,735)	(8,776)	(24,958)	
51	16/09/27	0.975%	10,776,582	10,776,582	(33,735)	(8,756)	(24,979)	
52	16/10/27	0.975%	10,751,603	10,751,603	(33,735)	(8,736)	(24,999)	
53	16/11/27	0.975%	10,726,604	10,726,604	(33,735)	(8,715)	(25,019)	
54	16/12/27	0.975%	10,701,585	10,701,585	(33,735)	(8,695)	(25,040)	
55	17/01/27	0.975%	10,676,545	10,676,545	(33,735)	(8,675)	(25,060)	
56	17/02/27	0.975%	10,651,485	10,651,485	(33,735)	(8,654)	(25,080)	
57	17/03/27	0.975%	10,626,405	10,626,405	(33,735)	(8,634)	(25,101)	
58	17/04/27	0.975%	10,601,304	10,601,304	(33,735)	(8,614)	(25,121)	
59	17/05/27	0.975%	10,576,183	10,576,183	(33,735)	(8,593)	(25,142)	
60	17/06/27	0.975%	10,551,042	10,551,042	(33,735)	(8,573)	(25,162)	

【住宅ローン2 返済計画表詳細（繰上返済有）】

計算日：2022/5/25

借入金融機関：変動金利

返済総額：13,888,598 円

支払利息総額：1,888,598 円

返済回数	返済日	適用利率	ローン残高	繰上返済後 ローン残高	1回あたり 返済金額	うち利息	うち元本	繰上返済
61	17/07/27	0.975%	10,525,880	10,525,880	(33,735)	(8,552)	(25,182)	
62	17/08/27	0.975%	10,500,697	10,500,697	(33,735)	(8,532)	(25,203)	
63	17/09/27	0.975%	10,475,495	10,475,495	(33,735)	(8,511)	(25,223)	
64	17/10/27	0.975%	10,450,271	10,450,271	(33,735)	(8,491)	(25,244)	
65	17/11/27	0.975%	10,425,028	10,425,028	(33,735)	(8,470)	(25,264)	
66	17/12/27	0.975%	10,399,763	10,399,763	(33,735)	(8,450)	(25,285)	
67	18/01/27	0.975%	10,374,478	10,374,478	(33,735)	(8,429)	(25,305)	
68	18/02/27	0.975%	10,349,173	10,349,173	(33,735)	(8,409)	(25,326)	
69	18/03/27	0.975%	10,323,847	10,323,847	(33,735)	(8,388)	(25,347)	
70	18/04/27	0.975%	10,298,500	10,298,500	(33,735)	(8,368)	(25,367)	
71	18/05/27	0.975%	10,273,133	10,273,133	(33,735)	(8,347)	(25,388)	
72	18/06/27	0.975%	10,247,746	10,247,746	(33,735)	(8,326)	(25,408)	
73	18/07/27	0.975%	10,222,337	10,222,337	(33,735)	(8,306)	(25,429)	
74	18/08/27	0.975%	10,196,908	10,196,908	(33,735)	(8,285)	(25,450)	
75	18/09/27	0.975%	10,171,459	10,171,459	(33,735)	(8,264)	(25,470)	
76	18/10/27	0.975%	10,145,988	10,145,988	(33,735)	(8,244)	(25,491)	
77	18/11/27	0.975%	10,120,497	10,120,497	(33,735)	(8,223)	(25,512)	
78	18/12/27	0.975%	10,094,986	10,094,986	(33,735)	(8,202)	(25,532)	
79	19/01/27	0.975%	10,069,453	10,069,453	(33,735)	(8,181)	(25,553)	
80	19/02/27	0.975%	10,043,900	10,043,900	(33,735)	(8,161)	(25,574)	
81	19/03/27	0.975%	10,018,326	10,018,326	(33,735)	(8,140)	(25,595)	
82	19/04/27	0.975%	9,992,731	9,992,731	(33,735)	(8,119)	(25,616)	
83	19/05/27	0.975%	9,967,116	9,967,116	(33,735)	(8,098)	(25,636)	
84	19/06/27	0.975%	9,941,479	9,941,479	(33,735)	(8,077)	(25,657)	
85	19/07/27	0.975%	9,915,822	9,915,822	(33,735)	(8,057)	(25,678)	
86	19/08/27	0.975%	9,890,144	9,890,144	(33,735)	(8,036)	(25,699)	
87	19/09/27	0.975%	9,864,445	9,864,445	(33,735)	(8,015)	(25,720)	
88	19/10/27	0.975%	9,838,725	9,838,725	(33,735)	(7,994)	(25,741)	
89	19/11/27	0.975%	9,812,985	9,812,985	(33,735)	(7,973)	(25,762)	
90	19/12/27	0.975%	9,787,223	9,787,223	(33,735)	(7,952)	(25,783)	
91	20/01/27	0.975%	9,761,440	9,761,440	(33,735)	(7,931)	(25,803)	
92	20/02/27	0.975%	9,735,637	9,735,637	(33,735)	(7,910)	(25,824)	
93	20/03/27	0.975%	9,709,812	9,709,812	(33,735)	(7,889)	(25,845)	
94	20/04/27	0.975%	9,683,967	9,683,967	(33,735)	(7,868)	(25,866)	
95	20/05/27	0.975%	9,658,101	9,658,101	(33,735)	(7,847)	(25,887)	
96	20/06/27	0.975%	9,632,213	9,632,213	(33,735)	(7,826)	(25,908)	
97	20/07/27	0.975%	9,606,305	9,606,305	(33,735)	(7,805)	(25,930)	
98	20/08/27	0.975%	9,580,375	9,580,375	(33,735)	(7,784)	(25,951)	
99	20/09/27	0.975%	9,554,425	9,554,425	(33,735)	(7,763)	(25,972)	
100	20/10/27	0.975%	9,528,453	9,528,453	(33,735)	(7,742)	(25,993)	
101	20/11/27	0.975%	9,502,460	9,502,460	(33,735)	(7,721)	(26,014)	
102	20/12/27	0.975%	9,476,446	9,476,446	(33,735)	(7,700)	(26,035)	
103	21/01/27	0.975%	9,450,411	9,450,411	(33,735)	(7,678)	(26,056)	
104	21/02/27	0.975%	9,424,355	9,424,355	(33,735)	(7,657)	(26,077)	
105	21/03/27	0.975%	9,398,278	9,398,278	(33,735)	(7,636)	(26,099)	
106	21/04/27	0.975%	9,372,179	9,372,179	(33,735)	(7,615)	(26,120)	
107	21/05/27	0.975%	9,346,059	9,346,059	(33,735)	(7,594)	(26,141)	
108	21/06/27	0.975%	9,319,918	9,319,918	(33,735)	(7,572)	(26,162)	
109	21/07/27	0.975%	9,293,756	9,293,756	(33,735)	(7,551)	(26,183)	
110	21/08/27	0.975%	9,267,573	9,267,573	(33,735)	(7,530)	(26,205)	
111	21/09/27	0.975%	9,241,368	9,241,368	(33,735)	(7,509)	(26,226)	
112	21/10/27	0.975%	9,215,142	9,215,142	(33,735)	(7,487)	(26,247)	
113	21/11/27	0.975%	9,188,894	9,188,894	(33,735)	(7,466)	(26,269)	
114	21/12/27	0.975%	9,162,626	9,162,626	(33,735)	(7,445)	(26,290)	
115	22/01/27	0.975%	9,136,336	9,136,336	(33,735)	(7,423)	(26,311)	
116	22/02/27	0.975%	9,110,024	9,110,024	(33,735)	(7,402)	(26,333)	
117	22/03/27	0.975%	9,083,692	9,083,692	(33,735)	(7,380)	(26,354)	
118	22/04/27	0.975%	9,057,337	9,057,337	(33,735)	(7,359)	(26,376)	
119	22/05/27	0.975%	9,030,962	9,030,962	(33,735)	(7,338)	(26,397)	
120	22/06/27	0.975%	9,004,565	9,004,565	(33,735)	(7,316)	(26,418)	

【住宅ローン2 返済計画表詳細（繰上返済有）】

計算日：2022/5/25

借入金融機関：変動金利

返済総額：13,888,598 円

支払利息総額：1,888,598 円

返済回数	返済日	適用利率	ローン残高	繰上返済後 ローン残高	1回あたり 返済金額	うち利息	うち元本	繰上返済
121	22/07/27	0.975%	8,978,146	8,978,146	(33,735)	(7,295)	(26,440)	
122	22/08/27	0.975%	8,951,707	8,951,707	(33,735)	(7,273)	(26,461)	
123	22/09/27	0.975%	8,925,245	8,925,245	(33,735)	(7,252)	(26,483)	
124	22/10/27	0.975%	8,898,762	8,898,762	(33,735)	(7,230)	(26,504)	
125	22/11/27	0.975%	8,872,258	8,872,258	(33,735)	(7,209)	(26,526)	
126	22/12/27	0.975%	8,845,732	8,845,732	(33,735)	(7,187)	(26,547)	
127	23/01/27	0.975%	8,819,184	8,819,184	(33,735)	(7,166)	(26,569)	(1,000,000)
128	23/02/27	0.975%	8,792,615	7,792,615	(33,735)	(6,332)	(27,403)	
129	23/03/27	0.975%	8,766,025	7,765,212	(33,735)	(6,309)	(27,425)	
130	23/04/27	0.975%	8,739,412	7,737,787	(33,735)	(6,287)	(27,448)	
131	23/05/27	0.975%	8,712,779	7,710,339	(33,735)	(6,265)	(27,470)	
132	23/06/27	0.975%	8,686,123	7,682,869	(33,735)	(6,242)	(27,492)	
133	23/07/27	0.975%	8,659,446	7,655,377	(33,735)	(6,220)	(27,515)	
134	23/08/27	0.975%	8,632,747	7,627,862	(33,735)	(6,198)	(27,537)	
135	23/09/27	0.975%	8,606,027	7,600,325	(33,735)	(6,175)	(27,559)	
136	23/10/27	0.975%	8,579,284	7,572,766	(33,735)	(6,153)	(27,582)	
137	23/11/27	0.975%	8,552,520	7,545,184	(33,735)	(6,130)	(27,604)	
138	23/12/27	0.975%	8,525,735	7,517,580	(33,735)	(6,108)	(27,627)	
139	24/01/27	0.975%	8,498,927	7,489,953	(33,735)	(6,086)	(27,649)	
140	24/02/27	0.975%	8,472,098	7,462,304	(33,735)	(6,063)	(27,672)	
141	24/03/27	0.975%	8,445,247	7,434,633	(33,735)	(6,041)	(27,694)	
142	24/04/27	0.975%	8,418,374	7,406,939	(33,735)	(6,018)	(27,717)	
143	24/05/27	0.975%	8,391,479	7,379,222	(33,735)	(5,996)	(27,739)	
144	24/06/27	0.975%	8,364,563	7,351,483	(33,735)	(5,973)	(27,762)	
145	24/07/27	0.975%	8,337,624	7,323,721	(33,735)	(5,951)	(27,784)	
146	24/08/27	0.975%	8,310,664	7,295,937	(33,735)	(5,928)	(27,807)	
147	24/09/27	0.975%	8,283,682	7,268,131	(33,735)	(5,905)	(27,829)	
148	24/10/27	0.975%	8,256,677	7,240,301	(33,735)	(5,883)	(27,852)	
149	24/11/27	0.975%	8,229,651	7,212,449	(33,735)	(5,860)	(27,875)	
150	24/12/27	0.975%	8,202,603	7,184,575	(33,735)	(5,837)	(27,897)	
151	25/01/27	0.975%	8,175,533	7,156,678	(33,735)	(5,815)	(27,920)	
152	25/02/27	0.975%	8,148,441	7,128,758	(33,735)	(5,792)	(27,943)	
153	25/03/27	0.975%	8,121,327	7,100,815	(33,735)	(5,769)	(27,965)	
154	25/04/27	0.975%	8,094,191	7,072,850	(33,735)	(5,747)	(27,988)	
155	25/05/27	0.975%	8,067,033	7,044,862	(33,735)	(5,724)	(28,011)	
156	25/06/27	0.975%	8,039,853	7,016,851	(33,735)	(5,701)	(28,033)	
157	25/07/27	0.975%	8,012,650	6,988,818	(33,735)	(5,678)	(28,056)	
158	25/08/27	0.975%	7,985,426	6,960,762	(33,735)	(5,656)	(28,079)	
159	25/09/27	0.975%	7,958,180	6,932,683	(33,735)	(5,633)	(28,102)	
160	25/10/27	0.975%	7,930,911	6,904,581	(33,735)	(5,610)	(28,125)	
161	25/11/27	0.975%	7,903,620	6,876,456	(33,735)	(5,587)	(28,148)	
162	25/12/27	0.975%	7,876,307	6,848,309	(33,735)	(5,564)	(28,170)	
163	26/01/27	0.975%	7,848,972	6,820,138	(33,735)	(5,541)	(28,193)	
164	26/02/27	0.975%	7,821,615	6,791,945	(33,735)	(5,518)	(28,216)	
165	26/03/27	0.975%	7,794,235	6,763,729	(33,735)	(5,496)	(28,239)	
166	26/04/27	0.975%	7,766,833	6,735,490	(33,735)	(5,473)	(28,262)	
167	26/05/27	0.975%	7,739,409	6,707,228	(33,735)	(5,450)	(28,285)	
168	26/06/27	0.975%	7,711,963	6,678,943	(33,735)	(5,427)	(28,308)	
169	26/07/27	0.975%	7,684,494	6,650,635	(33,735)	(5,404)	(28,331)	
170	26/08/27	0.975%	7,657,003	6,622,303	(33,735)	(5,381)	(28,354)	
171	26/09/27	0.975%	7,629,490	6,593,949	(33,735)	(5,358)	(28,377)	
172	26/10/27	0.975%	7,601,954	6,565,572	(33,735)	(5,335)	(28,400)	
173	26/11/27	0.975%	7,574,396	6,537,172	(33,735)	(5,311)	(28,423)	
174	26/12/27	0.975%	7,546,816	6,508,749	(33,735)	(5,288)	(28,446)	
175	27/01/27	0.975%	7,519,213	6,480,303	(33,735)	(5,265)	(28,469)	
176	27/02/27	0.975%	7,491,587	6,451,833	(33,735)	(5,242)	(28,493)	
177	27/03/27	0.975%	7,463,940	6,423,341	(33,735)	(5,219)	(28,516)	
178	27/04/27	0.975%	7,436,269	6,394,825	(33,735)	(5,196)	(28,539)	
179	27/05/27	0.975%	7,408,577	6,366,286	(33,735)	(5,173)	(28,562)	
180	27/06/27	0.975%	7,380,862	6,337,724	(33,735)	(5,149)	(28,585)	

【住宅ローン2 返済計画表詳細（繰上返済有）】

計算日：2022/5/25

借入金融機関：変動金利

返済総額：13,888,598 円

支払利息総額：1,888,598 円

返済回数	返済日	適用利率	ローン残高	繰上返済後 ローン残高	1回あたり 返済金額	うち利息	うち元本	繰上返済
181	27/07/27	1.475%	7,353,124	6,309,139	(35,398)	(7,755)	(27,643)	
182	27/08/27	1.475%	7,326,764	6,281,496	(35,398)	(7,721)	(27,677)	
183	27/09/27	1.475%	7,300,373	6,253,820	(35,398)	(7,687)	(27,711)	
184	27/10/27	1.475%	7,273,948	6,226,109	(35,398)	(7,653)	(27,745)	
185	27/11/27	1.475%	7,247,491	6,198,364	(35,398)	(7,619)	(27,779)	
186	27/12/27	1.475%	7,221,002	6,170,585	(35,398)	(7,585)	(27,813)	
187	28/01/27	1.475%	7,194,480	6,142,772	(35,398)	(7,550)	(27,847)	(1,000,000)
188	28/02/27	1.475%	7,167,926	5,114,925	(35,398)	(6,287)	(29,111)	
189	28/03/27	1.475%	7,141,339	5,085,815	(35,398)	(6,251)	(29,146)	
190	28/04/27	1.475%	7,114,719	5,056,668	(35,398)	(6,215)	(29,182)	
191	28/05/27	1.475%	7,088,066	5,027,486	(35,398)	(6,180)	(29,218)	
192	28/06/27	1.475%	7,061,381	4,998,268	(35,398)	(6,144)	(29,254)	
193	28/07/27	1.475%	7,034,663	4,969,014	(35,398)	(6,108)	(29,290)	
194	28/08/27	1.475%	7,007,912	4,939,724	(35,398)	(6,072)	(29,326)	
195	28/09/27	1.475%	6,981,128	4,910,398	(35,398)	(6,036)	(29,362)	
196	28/10/27	1.475%	6,954,312	4,881,036	(35,398)	(6,000)	(29,398)	
197	28/11/27	1.475%	6,927,462	4,851,638	(35,398)	(5,963)	(29,434)	
198	28/12/27	1.475%	6,900,579	4,822,204	(35,398)	(5,927)	(29,470)	
199	29/01/27	1.475%	6,873,664	4,792,733	(35,398)	(5,891)	(29,507)	
200	29/02/27	1.475%	6,846,715	4,763,227	(35,398)	(5,855)	(29,543)	
201	29/03/27	1.475%	6,819,733	4,733,684	(35,398)	(5,818)	(29,579)	
202	29/04/27	1.475%	6,792,718	4,704,105	(35,398)	(5,782)	(29,616)	
203	29/05/27	1.475%	6,765,669	4,674,489	(35,398)	(5,746)	(29,652)	
204	29/06/27	1.475%	6,738,588	4,644,837	(35,398)	(5,709)	(29,688)	
205	29/07/27	1.475%	6,711,473	4,615,149	(35,398)	(5,673)	(29,725)	
206	29/08/27	1.475%	6,684,325	4,585,424	(35,398)	(5,636)	(29,761)	
207	29/09/27	1.475%	6,657,143	4,555,662	(35,398)	(5,600)	(29,798)	
208	29/10/27	1.475%	6,629,928	4,525,864	(35,398)	(5,563)	(29,835)	
209	29/11/27	1.475%	6,602,680	4,496,030	(35,398)	(5,526)	(29,871)	
210	29/12/27	1.475%	6,575,398	4,466,159	(35,398)	(5,490)	(29,908)	
211	30/01/27	1.475%	6,548,083	4,436,250	(35,398)	(5,453)	(29,945)	
212	30/02/27	1.475%	6,520,734	4,406,306	(35,398)	(5,416)	(29,982)	
213	30/03/27	1.475%	6,493,351	4,376,324	(35,398)	(5,379)	(30,018)	
214	30/04/27	1.475%	6,465,935	4,346,306	(35,398)	(5,342)	(30,055)	
215	30/05/27	1.475%	6,438,485	4,316,250	(35,398)	(5,305)	(30,092)	
216	30/06/27	1.475%	6,411,001	4,286,158	(35,398)	(5,268)	(30,129)	
217	30/07/27	1.475%	6,383,484	4,256,029	(35,398)	(5,231)	(30,166)	
218	30/08/27	1.475%	6,355,932	4,225,862	(35,398)	(5,194)	(30,203)	
219	30/09/27	1.475%	6,328,347	4,195,659	(35,398)	(5,157)	(30,241)	
220	30/10/27	1.475%	6,300,728	4,165,419	(35,398)	(5,120)	(30,278)	
221	30/11/27	1.475%	6,273,075	4,135,141	(35,398)	(5,083)	(30,315)	
222	30/12/27	1.475%	6,245,388	4,104,826	(35,398)	(5,046)	(30,352)	
223	31/01/27	1.475%	6,217,667	4,074,474	(35,398)	(5,008)	(30,389)	
224	31/02/27	1.475%	6,189,912	4,044,084	(35,398)	(4,971)	(30,427)	
225	31/03/27	1.475%	6,162,123	4,013,657	(35,398)	(4,933)	(30,464)	
226	31/04/27	1.475%	6,134,299	3,983,193	(35,398)	(4,896)	(30,502)	
227	31/05/27	1.475%	6,106,442	3,952,692	(35,398)	(4,859)	(30,539)	
228	31/06/27	1.475%	6,078,550	3,922,152	(35,398)	(4,821)	(30,577)	
229	31/07/27	1.475%	6,050,624	3,891,576	(35,398)	(4,783)	(30,614)	
230	31/08/27	1.475%	6,022,663	3,860,961	(35,398)	(4,746)	(30,652)	
231	31/09/27	1.475%	5,994,668	3,830,309	(35,398)	(4,708)	(30,690)	
232	31/10/27	1.475%	5,966,639	3,799,620	(35,398)	(4,670)	(30,727)	
233	31/11/27	1.475%	5,938,575	3,768,893	(35,398)	(4,633)	(30,765)	
234	31/12/27	1.475%	5,910,477	3,738,127	(35,398)	(4,595)	(30,803)	
235	32/01/27	1.475%	5,882,345	3,707,325	(35,398)	(4,557)	(30,841)	
236	32/02/27	1.475%	5,854,177	3,676,484	(35,398)	(4,519)	(30,879)	
237	32/03/27	1.475%	5,825,975	3,645,605	(35,398)	(4,481)	(30,917)	
238	32/04/27	1.475%	5,797,739	3,614,689	(35,398)	(4,443)	(30,955)	
239	32/05/27	1.475%	5,769,467	3,583,734	(35,398)	(4,405)	(30,993)	
240	32/06/27	1.475%	5,741,161	3,552,741	(35,398)	(4,367)	(31,031)	

【住宅ローン2 返済計画表詳細（繰上返済有）】

計算日：2022/5/25

借入金融機関：変動金利

返済総額：13,888,598 円

支払利息総額：1,888,598 円

返済回数	返済日	適用利率	ローン残高	繰上返済後 ローン残高	1回あたり 返済金額	うち利息	うち元本	繰上返済
241	32/07/27	1.975%	5,712,821	3,521,710	(36,697)	(5,796)	(30,901)	
242	32/08/27	1.975%	5,685,526	3,490,810	(36,697)	(5,745)	(30,951)	
243	32/09/27	1.975%	5,658,187	3,459,858	(36,697)	(5,694)	(31,002)	
244	32/10/27	1.975%	5,630,802	3,428,856	(36,697)	(5,643)	(31,053)	
245	32/11/27	1.975%	5,603,373	3,397,802	(36,697)	(5,592)	(31,105)	
246	32/12/27	1.975%	5,575,899	3,366,698	(36,697)	(5,541)	(31,156)	
247	33/01/27	1.975%	5,548,379	3,335,542	(36,697)	(5,490)	(31,207)	(1,000,000)
248	33/02/27	1.975%	5,520,814	2,304,335	(36,697)	(3,793)	(32,904)	
249	33/03/27	1.975%	5,493,203	2,271,431	(36,697)	(3,738)	(32,958)	
250	33/04/27	1.975%	5,465,547	2,238,473	(36,697)	(3,684)	(33,013)	
251	33/05/27	1.975%	5,437,846	2,205,460	(36,697)	(3,630)	(33,067)	
252	33/06/27	1.975%	5,410,099	2,172,393	(36,697)	(3,575)	(33,121)	
253	33/07/27	1.975%	5,382,306	2,139,272	(36,697)	(3,521)	(33,176)	
254	33/08/27	1.975%	5,354,468	2,106,096	(36,697)	(3,466)	(33,230)	
255	33/09/27	1.975%	5,326,584	2,072,865	(36,697)	(3,412)	(33,285)	
256	33/10/27	1.975%	5,298,654	2,039,580	(36,697)	(3,357)	(33,340)	
257	33/11/27	1.975%	5,270,678	2,006,240	(36,697)	(3,302)	(33,395)	
258	33/12/27	1.975%	5,242,655	1,972,845	(36,697)	(3,247)	(33,450)	
259	34/01/27	1.975%	5,214,587	1,939,396	(36,697)	(3,192)	(33,505)	
260	34/02/27	1.975%	5,186,473	1,905,891	(36,697)	(3,137)	(33,560)	
261	34/03/27	1.975%	5,158,312	1,872,331	(36,697)	(3,082)	(33,615)	
262	34/04/27	1.975%	5,130,105	1,838,715	(36,697)	(3,026)	(33,671)	
263	34/05/27	1.975%	5,101,852	1,805,045	(36,697)	(2,971)	(33,726)	
264	34/06/27	1.975%	5,073,552	1,771,319	(36,697)	(2,915)	(33,781)	
265	34/07/27	1.975%	5,045,205	1,737,537	(36,697)	(2,860)	(33,837)	
266	34/08/27	1.975%	5,016,812	1,703,700	(36,697)	(2,804)	(33,893)	
267	34/09/27	1.975%	4,988,372	1,669,808	(36,697)	(2,748)	(33,949)	
268	34/10/27	1.975%	4,959,885	1,635,859	(36,697)	(2,692)	(34,004)	
269	34/11/27	1.975%	4,931,352	1,601,855	(36,697)	(2,636)	(34,060)	
270	34/12/27	1.975%	4,902,771	1,567,794	(36,697)	(2,580)	(34,116)	
271	35/01/27	1.975%	4,874,143	1,533,678	(36,697)	(2,524)	(34,173)	
272	35/02/27	1.975%	4,845,469	1,499,505	(36,697)	(2,468)	(34,229)	
273	35/03/27	1.975%	4,816,747	1,465,276	(36,697)	(2,412)	(34,285)	
274	35/04/27	1.975%	4,787,977	1,430,991	(36,697)	(2,355)	(34,342)	
275	35/05/27	1.975%	4,759,161	1,396,650	(36,697)	(2,299)	(34,398)	
276	35/06/27	1.975%	4,730,297	1,362,252	(36,697)	(2,242)	(34,455)	
277	35/07/27	1.975%	4,701,385	1,327,797	(36,697)	(2,185)	(34,511)	
278	35/08/27	1.975%	4,672,426	1,293,285	(36,697)	(2,129)	(34,568)	
279	35/09/27	1.975%	4,643,420	1,258,717	(36,697)	(2,072)	(34,625)	
280	35/10/27	1.975%	4,614,365	1,224,092	(36,697)	(2,015)	(34,682)	
281	35/11/27	1.975%	4,585,263	1,189,410	(36,697)	(1,958)	(34,739)	
282	35/12/27	1.975%	4,556,113	1,154,671	(36,697)	(1,900)	(34,796)	
283	36/01/27	1.975%	4,526,915	1,119,874	(36,697)	(1,843)	(34,854)	
284	36/02/27	1.975%	4,497,668	1,085,021	(36,697)	(1,786)	(34,911)	
285	36/03/27	1.975%	4,468,374	1,050,110	(36,697)	(1,728)	(34,968)	
286	36/04/27	1.975%	4,439,031	1,015,141	(36,697)	(1,671)	(35,026)	
287	36/05/27	1.975%	4,409,640	980,115	(36,697)	(1,613)	(35,084)	
288	36/06/27	1.975%	4,380,201	945,032	(36,697)	(1,555)	(35,141)	
289	36/07/27	1.975%	4,350,714	909,890	(36,697)	(1,498)	(35,199)	
290	36/08/27	1.975%	4,321,177	874,691	(36,697)	(1,440)	(35,257)	
291	36/09/27	1.975%	4,291,593	839,434	(36,697)	(1,382)	(35,315)	
292	36/10/27	1.975%	4,261,959	804,118	(36,697)	(1,323)	(35,373)	
293	36/11/27	1.975%	4,232,277	768,745	(36,697)	(1,265)	(35,432)	
294	36/12/27	1.975%	4,202,546	733,314	(36,697)	(1,207)	(35,490)	
295	37/01/27	1.975%	4,172,765	697,824	(36,697)	(1,149)	(35,548)	
296	37/02/27	1.975%	4,142,936	662,275	(36,697)	(1,090)	(35,607)	
297	37/03/27	1.975%	4,113,058	626,669	(36,697)	(1,031)	(35,665)	
298	37/04/27	1.975%	4,083,131	591,003	(36,697)	(973)	(35,724)	
299	37/05/27	1.975%	4,053,154	555,279	(36,697)	(914)	(35,783)	
300	37/06/27	1.975%	4,023,128	519,496	(36,697)	(855)	(35,842)	

【住宅ローン2 返済計画表詳細（繰上返済有）】

計算日：2022/5/25

借入金融機関：変動金利

返済総額：13,888,598 円

支払利息総額：1,888,598 円

返済回数	返済日	適用利率	ローン残高	繰上返済後 ローン残高	1回あたり 返済金額	うち利息	うち元本	繰上返済
301	37/07/27	2.475%	3,993,053	483,655	(37,597)	(998)	(36,600)	
302	37/08/27	2.475%	3,963,691	447,055	(37,597)	(922)	(36,675)	
303	37/09/27	2.475%	3,934,269	410,380	(37,597)	(846)	(36,751)	
304	37/10/27	2.475%	3,904,787	373,629	(37,597)	(771)	(36,826)	
305	37/11/27	2.475%	3,875,243	336,803	(37,597)	(695)	(36,902)	
306	37/12/27	2.475%	3,845,639	299,900	(37,597)	(619)	(36,979)	
307	38/01/27	2.475%	3,815,973	262,922	(37,597)	(542)	(37,055)	
308	38/02/27	2.475%	3,786,247	225,867	(37,597)	(466)	(37,131)	
309	38/03/27	2.475%	3,756,459	188,736	(37,597)	(389)	(37,208)	
310	38/04/27	2.475%	3,726,609	151,528	(37,597)	(313)	(37,285)	
311	38/05/27	2.475%	3,696,699	114,243	(37,597)	(236)	(37,361)	
312	38/06/27	2.475%	3,666,726	76,882	(37,597)	(159)	(37,439)	
313	38/07/27	2.475%	3,636,691	39,443	(37,597)	(81)	(37,516)	
314	38/08/27	2.475%	3,606,595	1,928	(1,932)	(4)	(1,928)	
315		2.475%						
316		2.475%						
317		2.475%						
318		2.475%						
319		2.475%						
320		2.475%						
321		2.475%						
322		2.475%						
323		2.475%						
324		2.475%						
325		2.475%						
326		2.475%						
327		2.475%						
328		2.475%						
329		2.475%						
330		2.475%						
331		2.475%						
332		2.475%						
333		2.475%						
334		2.475%						
335		2.475%						
336		2.475%						
337		2.475%						
338		2.475%						
339		2.475%						
340		2.475%						
341		2.475%						
342		2.475%						
343		2.475%						
344		2.475%						
345		2.475%						
346		2.475%						
347		2.475%						
348		2.475%						
349		2.475%						
350		2.475%						
351		2.475%						
352		2.475%						
353		2.475%						
354		2.475%						
355		2.475%						
356		2.475%						
357		2.475%						
358		2.475%						
359		2.475%						
360		2.475%						

【住宅ローン1：年間返済計画表（単位：円）】

経過年数	返済者 年齢（歳）	ローン残高	年間返済額			
			うち利息	うち元本		
1	38	37,037,889	1,488,678	726,567	762,111	
2	39	36,260,861	1,488,678	711,650	777,028	
3	40	35,468,623	1,488,678	696,441	792,237	
4	41	34,660,879	1,488,678	680,934	807,744	
5	42	33,837,325	1,488,678	665,124	823,554	
6	43	32,997,651	1,488,678	649,004	839,674	
7	44	32,141,541	1,488,678	632,569	856,110	
8	45	31,268,675	1,488,678	615,812	872,867	
9	46	30,378,723	1,488,678	598,727	889,951	
10	47	29,471,352	1,488,678	581,307	907,371	
11	48	28,546,221	1,488,678	563,547	925,131	
12	49	27,602,982	1,488,678	545,439	943,239	
13	50	26,641,280	1,488,678	526,977	961,702	
14	51	25,660,755	1,488,678	508,153	980,525	
15	52	24,661,037	1,488,678	488,961	999,718	
16	53	23,641,751	1,488,678	469,393	1,019,286	
17	54	22,602,515	1,488,678	449,442	1,039,237	
18	55	21,542,937	1,488,678	429,100	1,059,578	
19	56	20,462,619	1,488,678	408,361	1,080,318	
20	57	19,361,156	1,488,678	387,215	1,101,463	
21	58	18,238,134	1,488,678	365,656	1,123,022	
22	59	17,093,130	1,488,678	343,674	1,145,004	
23	60	15,925,714	1,488,678	321,263	1,167,416	
24	61	14,735,448	1,488,678	298,412	1,190,266	
25	62	13,521,885	1,488,678	275,115	1,213,563	
26	63	12,284,568	1,488,678	251,361	1,237,317	
27	64	11,023,032	1,488,678	227,143	1,261,536	
28	65	9,736,804	1,488,678	202,450	1,286,228	
29	66	8,425,400	1,488,678	177,274	1,311,404	
30	67	7,088,327	1,488,678	151,606	1,337,073	
31	68	5,725,083	1,488,678	125,434	1,363,244	
32	69	4,335,156	1,488,678	98,751	1,389,927	
33	70	2,918,023	1,488,678	71,545	1,417,133	
34	71	1,473,152	1,488,678	43,807	1,444,871	
35	72		1,488,678	15,526	1,473,152	
36	73					
37	74					
38	75					

【住宅ローン1：年間返済計画表（繰上返済有）（単位：円）】

経過年数	返済者 年齢（歳）	ローン残高	年間返済額			
			うち利息	うち元本	うち繰上返済	
1	38	37,037,889	1,488,678	726,567	762,111	
2	39	36,260,861	1,488,678	711,650	777,028	
3	40	35,468,623	1,488,678	696,441	792,237	
4	41	34,660,879	1,488,678	680,934	807,744	
5	42	33,837,325	1,488,678	665,124	823,554	
6	43	32,997,651	1,488,678	649,004	839,674	
7	44	32,141,541	1,488,678	632,569	856,110	
8	45	31,268,675	1,488,678	615,812	872,867	
9	46	30,378,723	1,488,678	598,727	889,951	
10	47	29,471,352	1,488,678	581,307	907,371	
11	48	26,530,002	3,488,678	547,328	941,350	2,000,000
12	49	25,547,299	1,488,678	505,975	982,704	
13	50	24,545,360	1,488,678	486,740	1,001,938	
14	51	23,523,810	1,488,678	467,128	1,021,550	
15	52	22,482,265	1,488,678	447,133	1,041,545	
16	53	19,404,114	3,488,678	410,528	1,078,151	2,000,000
17	54	18,281,933	1,488,678	366,497	1,122,182	
18	55	17,137,786	1,488,678	344,532	1,144,147	
19	56	15,971,245	1,488,678	322,137	1,166,541	
20	57	14,781,870	1,488,678	299,304	1,189,375	
21	58	10,544,887	4,488,678	251,695	1,236,983	3,000,000
22	59	9,249,300	1,488,678	193,091	1,295,587	
23	60	7,928,353	1,488,678	167,732	1,320,946	
24	61	6,581,552	1,488,678	141,877	1,346,802	
25	62	5,208,388	1,488,678	115,515	1,373,163	
26	63	3,808,348	1,488,678	88,638	1,400,041	
27	64	2,380,903	1,488,678	61,234	1,427,444	
28	65	925,519	1,488,678	33,294	1,455,384	
29	66		931,923	6,404	925,519	
30	67					
31	68					
32	69					
33	70					
34	71					
35	72					
36	73					
37	74					
38	75					

39	76				
40	77				
41	78				
42	79				
43	80				
44	81				
45	82				
46	83				
47	84				
48	85				
49	86				
50	87				
合計		52,103,742	14,303,742	37,800,000	

39	76				
40	77				
41	78				
42	79				
43	80				
44	81				
45	82				
46	83				
47	84				
48	85				
49	86				
50	87				
合計		49,614,916	11,814,916	30,800,000	7,000,000

【住宅ローン2：年間返済計画表（単位：円）】

経過年数	返済者 年齢（歳）	ローン残高	年間返済額		
			うち利息	うち元本	
1	38	11,710,895	404,816	115,710	289,105
2	39	11,418,958	404,816	112,879	291,937
3	40	11,124,162	404,816	110,020	294,796
4	41	10,826,478	404,816	107,133	297,683
5	42	10,525,880	404,816	104,217	300,599
6	43	10,222,337	404,816	101,273	303,543
7	44	9,915,822	404,816	98,300	306,515
8	45	9,606,305	404,816	95,299	309,517
9	46	9,293,756	404,816	92,267	312,549
10	47	8,978,146	404,816	89,206	315,610
11	48	8,659,446	404,816	86,115	318,701
12	49	8,337,624	404,816	82,994	321,822
13	50	8,012,650	404,816	79,842	324,974
14	51	7,684,494	404,816	76,659	328,156
15	52	7,353,124	404,816	73,446	331,370
16	53	7,034,663	424,772	106,311	318,461
17	54	6,711,473	424,772	101,582	323,190
18	55	6,383,484	424,772	96,783	327,989
19	56	6,050,624	424,772	91,912	332,860
20	57	5,712,821	424,772	86,969	337,803
21	58	5,382,306	440,361	109,847	330,514
22	59	5,045,205	440,361	103,260	337,101
23	60	4,701,385	440,361	96,542	343,820
24	61	4,350,714	440,361	89,689	350,672
25	62	3,993,053	440,361	82,701	357,661
26	63	3,636,691	451,165	94,804	356,361
27	64	3,271,409	451,165	85,883	365,282
28	65	2,896,983	451,165	76,739	374,426
29	66	2,513,184	451,165	67,366	383,799
30	67	2,119,777	451,165	57,759	393,407
31	68	1,720,635	456,793	57,650	399,143
32	69	1,309,454	456,793	45,612	411,181
33	70	885,873	456,793	33,212	423,581
34	71	449,516	456,793	20,437	436,356
35	72		456,793	7,277	449,516
36	73				
37	74				
38	75				

【住宅ローン2：年間返済計画表（繰上返済有）（単位：円）】

経過年数	返済者 年齢（歳）	ローン残高	年間返済額			
			うち利息	うち元本	うち繰上返済	
1	38	11,710,895	404,816	115,710	289,105	
2	39	11,418,958	404,816	112,879	291,937	
3	40	11,124,162	404,816	110,020	294,796	
4	41	10,826,478	404,816	107,133	297,683	
5	42	10,525,880	404,816	104,217	300,599	
6	43	10,222,337	404,816	101,273	303,543	
7	44	9,915,822	404,816	98,300	306,515	
8	45	9,606,305	404,816	95,299	309,517	
9	46	9,293,756	404,816	92,267	312,549	
10	47	8,978,146	404,816	89,206	315,610	
11	48	7,655,377	1,404,816	82,046	322,770	1,000,000
12	49	7,323,721	404,816	73,160	331,655	
13	50	6,988,818	404,816	69,912	334,903	
14	51	6,650,635	404,816	66,632	338,183	
15	52	6,309,139	404,816	63,320	341,496	
16	53	4,969,014	1,424,772	84,647	340,125	1,000,000
17	54	4,615,149	424,772	70,907	353,865	
18	55	4,256,029	424,772	65,652	359,120	
19	56	3,891,576	424,772	60,319	364,453	
20	57	3,521,710	424,772	54,907	369,865	
21	58	2,139,272	1,440,361	57,922	382,439	1,000,000
22	59	1,737,537	440,361	38,627	401,734	
23	60	1,327,797	440,361	30,621	409,741	
24	61	909,890	440,361	22,455	417,907	
25	62	483,655	440,361	14,126	426,235	
26	63	39,443	451,165	6,954	444,211	
27	64		39,529	85	39,443	
28	65					
29	66					
30	67					
31	68					
32	69					
33	70					
34	71					
35	72					
36	73					
37	74					
38	75					

39	76				
40	77				
41	78				
42	79				
43	80				
44	81				
45	82				
46	83				
47	84				
48	85				
49	86				
50	87				
合計		14,937,695	2,937,695	12,000,000	

39	76				
40	77				
41	78				
42	79				
43	80				
44	81				
45	82				
46	83				
47	84				
48	85				
49	86				
50	87				
合計		13,888,598	1,888,598	9,000,000	3,000,000

(ローン残高: 円)

住宅ローン1残高グラフ

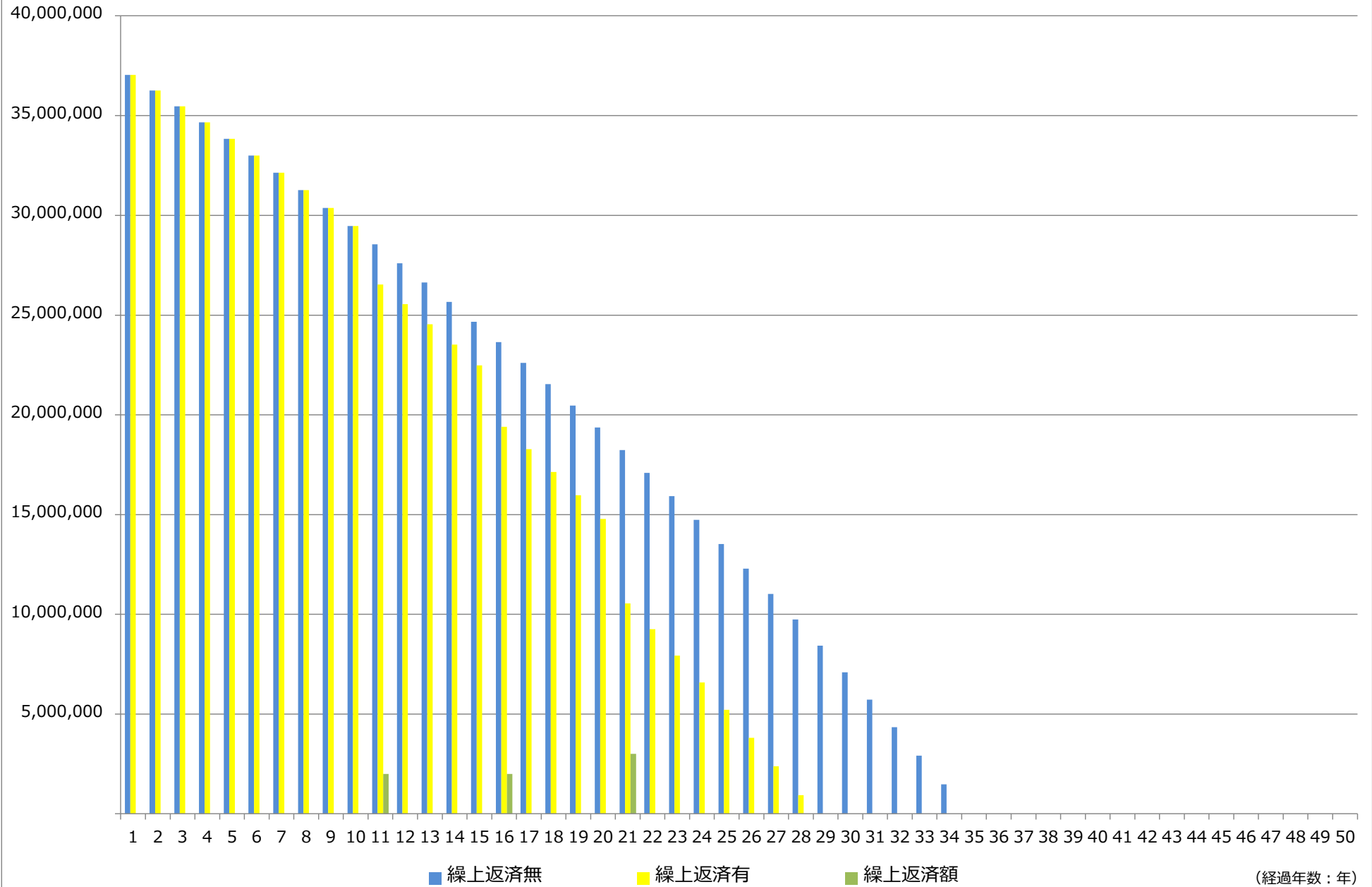

(ローン残高：円)

住宅ローン2残高グラフ

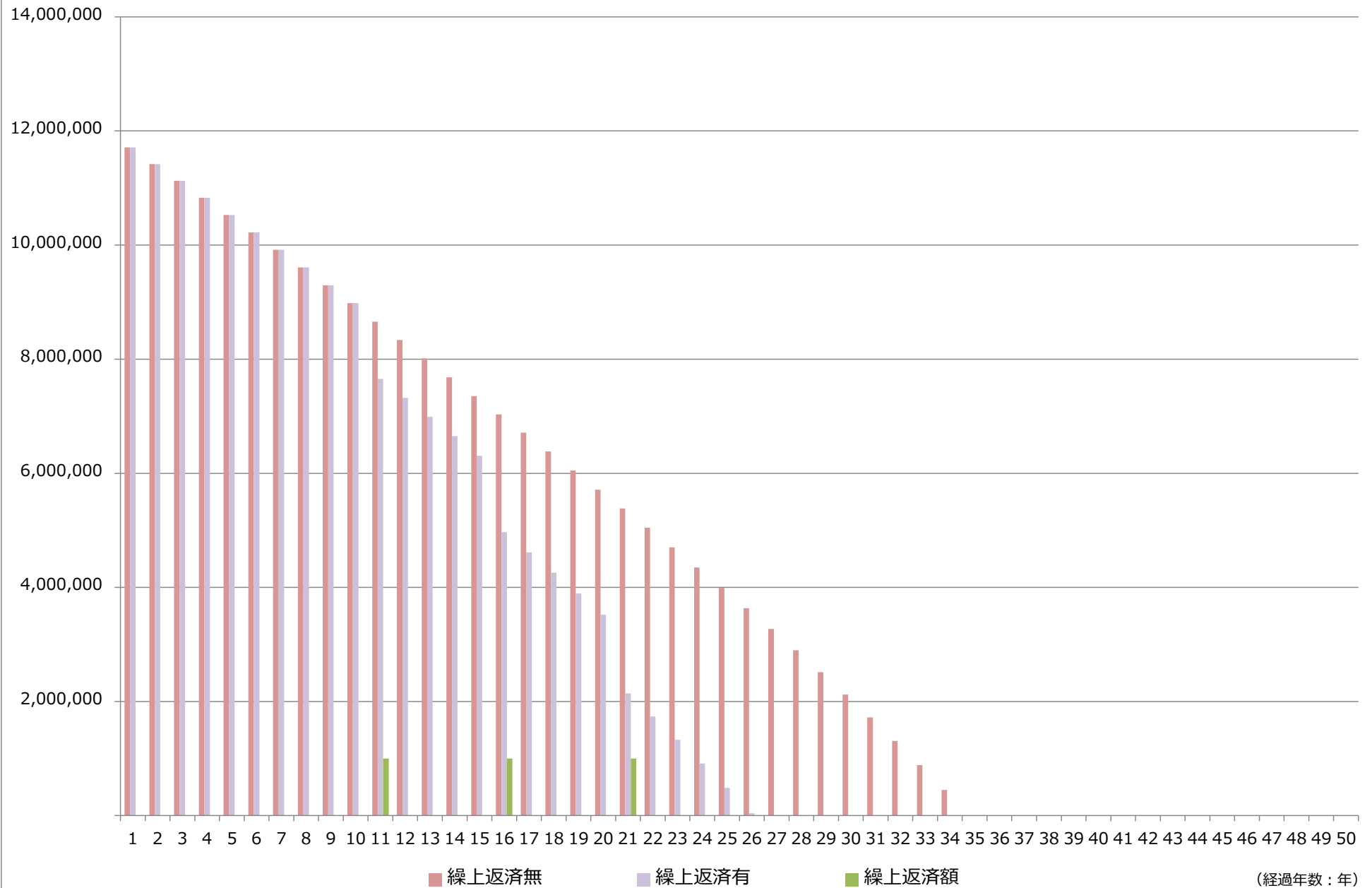

【繰上返済による利息軽減効果・返済期間短縮効果】

<住宅ローン1>

	繰上返済無	繰上返済有
合計繰上返済額	-	¥7,000,000
返済総額	¥52,103,742	¥49,614,916
うち支払利息総額	¥14,303,742	¥11,814,916
返済回数	420	344
返済期間	35年0ヶ月	28年8ヶ月

支払利息軽減効果	¥2,488,825
返済期間短縮回数	76
返済期間短縮期間	6年4ヶ月

キャッシュフロー表へ反映	繰上返済有
--------------	-------

<住宅ローン2>

	繰上返済無	繰上返済有
合計繰上返済額	-	¥3,000,000
返済総額	¥14,937,695	¥13,888,598
うち支払利息総額	¥2,937,695	¥1,888,598
返済回数	420	314
返済期間	35年0ヶ月	26年2ヶ月

支払利息軽減効果	¥1,049,096
返済期間短縮回数	106
返済期間短縮期間	8年10ヶ月

キャッシュフロー表へ反映	繰上返済有
--------------	-------

ライフプランシミュレーション表

		年度 (西暦)	2022	2023	2024	2025	2026	2027	2028	2029	2030	2031	2032	2033	2034	2035	2036	2037	2038	2039	2040	2041	2042	2043	2044	2045	2046	2047	2048	2049	2050	2051
教育資金の推移	一郎様		150																													
	梅子様		97	97	110	110	110	110																								
	合計 (万円)		247	97	110	110	110	110																								
	年度ごとの拠出額・積立額																															
資産運用試算	世帯主iDeCo		28	28	28	28	28	28	28	28	28	28	28	28																		
	世帯主変額保険		34	34	34	34	34	34	34	34	34	34	34	34																		
	配偶者変額保険		24	24	24	24	24	24	24	24	24	24	24	24																		
	配偶者つみたてNISA		14	14	14	14	14	14	14	14	14	14	14	14																		
	合計 (万円)		100	100	100	100	100	100	100	100	100	100	100	28	28																	
	世帯主iDeCo		28	55	83	110	138	166	193	221	248	276	304	331																		
	世帯主変額保険		34	68	102	136	170	204	238	272	306	340	340	340	340	340	340	340	340	340	340	340	340	340	340	340	340	340	340	340	340	340
	配偶者変額保険		24	48	72	96	120	144	168	192	216	240	240	240	240	240	240	240	240	240	240	240	240	240	240	240	240	240	240	240	240	240
	配偶者つみたてNISA		14	29	43	58	72	86	101	115	130	144	144	144	144	144	144	144	144	144	144	144	144	144	144	144	144	144	144	144	144	144
	合計 (万円)		100	200	300	400	500	600	700	801	901	1001	1028	1056	725	725	725	725	725	725	725	725	725	581	581	581	240	240				
運用実績 (資産残高)	世帯主iDeCo	3%	28	57	87	117	149	182	215	250	285	322	360	399																		
	世帯主変額保険	3%	10	41	73	105	139	173	207	243	280	317	325	333	342	350	359	368	378	387	397	407	418	429	441							
	配偶者変額保険	3%	1	23	46	69	93	117	142	168	194	221	227	232	238	244	251	257	264	270	277	285	292	300	308	316	324					
	配偶者つみたてNISA	3%	15	30	45	61	78	95	112	130	149	168	173	178	184	190	195	201	207	214	220	227										
	合計 (万円)		54	151	251	353	459	566	677	791	908	1028	1085	1143	764	784	805	826	849	871	894	919	710	729	749	316	324					
	年間収支 (万円)		-46	-49	-49	-48	-42	-34	-24	-9	8	28	57	87	39	59	81	102	125	146	169	194	129	148	168	76	84					
	世帯主iDeCo		0	1	2	3	4	5	6	7	8	9	10	11																		
	世帯主変額保険		-24	-3	-2	-2	-0	-0	-0	2	3	3	8	8	9	8	9	9	10	9	10	10	11	11	12							
	配偶者変額保険		-23	-2	-1	-1	-0	-0	1	2	2	3	6	5	6	6	7	6	7	6	7	8	7	8	8	8	8					
	配偶者つみたてNISA		0	1	1	2	2	3	3	4	4	5	5	5	5	6	6	6	6	6	6	6	7									
前年からの増加額合計		-46	-3	0	2	6	8	10	15	17	20	29	30	20	20	22	21	23	21	23	25	18	19	20	8	8						

※年齢・金額などの数値は、各年度末（4月1日）現在とします。

ライフプランシミュレーション表

2022/5/25

		年度 (西暦)	2052	2053	2054	2055	2056	2057	2058	2059	2060	2061	2062	2063	2064	2065	2066	2067	2068	2069	2070	2071	2072	2073	2074	2075	2076	2077	2078	2079	2080	2081
教育資金の推移		一郎様																														
		梅子様																														
		合計 (万円)																														
資産運用試算	年度ごとの拠出額・積立額	世帯主iDeCo																														
		世帯主変額保険																														
		配偶者変額保険																														
		配偶者つみたてNISA																														
		合計 (万円)																														
	拠出額・積立額累計	世帯主iDeCo																														
		世帯主変額保険																														
		配偶者変額保険																														
		配偶者つみたてNISA																														
		合計 (万円)																														
	運用実績 (資産残高)	世帯主iDeCo	3%																													
		世帯主変額保険	3%																													
		配偶者変額保険	3%																													
		配偶者つみたてNISA	3%																													
合計 (万円)																																
	年間収支 (万円)																															
前年からの資産増加額 非表示でも結構です	世帯主iDeCo																															
	世帯主変額保険																															
	配偶者変額保険																															
	配偶者つみたてNISA																															
	前年からの増加額合計																															

※年齢・金額などの数値は、各年度末（4月1日）現在とします。

ライフプランシミュレーション表

年度 (西暦)		2022	2023	2024	2025	2026	2027	2028	2029	2030	2031	2032	2033	2034	2035	2036	2037	2038	2039	2040	2041	2042	2043	2044	2045	2046	2047	2048	2049	2050	2051		
家族 年齢	花子様	46	47	48	49	50	51	52	53	54	55	56	57	58	59	60	61	62	63	64	65	66	67	68	69	70	71	72	73	74	75		
	一郎様	22	23	24	25	26	27	28	29	30	31	32	33	34	35	36	37	38	39	40	41	42	43	44	45	46	47	48	49	50	51		
	梅子様	17	18	19	20	21	22	23	24	25	26	27	28	29	30	31	32	33	34	35	36	37	38	39	40	41	42	43	44	45	46		
項目名		上昇率	2022	2023	2024	2025	2026	2027	2028	2029	2030	2031	2032	2033	2034	2035	2036	2037	2038	2039	2040	2041	2042	2043	2044	2045	2046	2047	2048	2049	2050	2051	
現時点 で世帯 主死亡 時の 遺族の キャッシュ フロー表	遺族基礎年金		100	100																													
	遺族厚生年金		48	48	48	48	48	48	48	48	48	48	48	48	48	48	48	48	48	48	48	48	48	48	48	48	48	48	48	48	48		
	遺族共済年金 (経過措置)																																
	中高年齢給付加算				58	58	58	58	58	58	58	58	58	58	58	58	58	58	58	58	58	58											
	老齢基礎年金																																
	配偶者収入		200	200	200	200	200	200	200	200	200	200	200	200	200	200	200	200	200	200	200	200	200	200	200	200	200	200	200	200	200	200	
	収入 (万円/年)																																
	死亡退職金・弔慰金																																
	合計 (万円)		1,348	348	306	306	306	306	306	306	306	306	306	306	306	306	306	306	306	306	306	306	306	306	306	306	306	306	306	306	306	306	
	生活費	0.30%	264	263	264	265	266	266	267	268	269	270	270	271	272	273	274	274	275	276	277	277	215	215	216	217	217	218	219	219	220	221	221
	遺族の支出 (万円/年)																																
	住宅費 (家賃)																																
	住宅関連費		17	17	17	17	17	17	17	17	17	17	17	17	17	17	17	17	17	17	17	17	17	17	17	17	17	17	17	17	17	17	
	生命・損害保険料		14	14	14	14	14	14	14	14	14	14	14	14	14	14	14	14	14	14	14	14	14	14	14	14	14	14	14	14	14	14	14
教育資金	0.30%	196	46	111	111	112	112																										
レジャー費用	0.30%	15	15	15	15	15	15	15	15	15	15	15	16	16	16	16	16	16	16	16	16	16	16	16	16	16	16	16	16	16	16		
車費用	0.30%									205								209														218	
	0.30%																																
	0.30%																																
	0.30%																																
合計 (万円)		506	355	421	422	423	425	313	314	520	316	317	318	319	319	320	530	322	323	324	262	262	263	477	250	251	252	252	253	254	473		
年間収支 (万円)		842	-7	-115	-116	-118	-119	-8	-8	-214	-10	-11	-12	-13	-14	-14	-225	-16	-17	-18	64	-137	-138	-352	-125	-126	-126	-127	-128	-129	-347		
金融資産残高 (万円)		2,954	2,947	2,832	2,715	2,598	2,479	2,471	2,463	2,249	2,238	2,227	2,216	2,203	2,189	2,175	1,950	1,934	1,917	1,899	1,963	1,826	1,688	1,336	1,211	1,085	959	832	704	575	228		
世帯主 死亡後 の 教育 資金 の 推移	一部様		150																														
	梅子様		46	46	110	110	110																										
	合計 (万円)		196	46	110	110	110																										

※年齢・金額などの数値は、各年度末 (4月1日) 現在とします。

ライフプランシミュレーション表

年度（西暦）		2052	2053	2054	2055	2056	2057	2058	2059	2060	2061	2062	2063	2064	2065	2066	2067	2068	2069	2070	2071	2072	2073	2074	2075	2076	2077	2078	2079	2080	2081		
家族 年齢	花子様	76	77	78	79	80	81	82	83	84	85	86	87	88	89	90	91	92	93	94	95	96	97	98	99	100	101	102	103	104	105		
	一郎様	52	53	54	55	56	57	58	59	60	61	62	63	64	65	66	67	68	69	70	71	72	73	74	75	76	77	78	79	80	81		
	梅子様	47	48	49	50	51	52	53	54	55	56	57	58	59	60	61	62	63	64	65	66	67	68	69	70	71	72	73	74	75	76		
項目名		上昇率	2052	2053	2054	2055	2056	2057	2058	2059	2060	2061	2062	2063	2064	2065	2066	2067	2068	2069	2070	2071	2072	2073	2074	2075	2076	2077	2078	2079	2080	2081	
現時点で世帯主死亡時の 遺族のキャッシュフロー表	遺族基礎年金																																
	遺族厚生年金		48	48	48	48	48	48	48	48	48	48	48	48	48	48	48	48	48	48	48	48	48	48	48	48	48	48	48	48	48		
	遺族共済年金（経過措置）																																
	中高年齢給付加算																																
	老齢基礎年金		78	78	78	78	78	78	78	78	78	78	78	78	78	78	78	78	78	78	78	78	78	78	78	78	78	78	78	78	78	78	
	配偶者収入																																
	（万円／年）																																
	死亡退職金・弔慰金																																
	合計（万円）		125	125	125	125	125	125	125	125	125	125	125	125	125	125	125	125	125	125	125	125	125	125	125	125	125	125	125	125	125	125	
	生活費	0.30%	222	223	223	224	225	225	226	227	227	228	229	229	230	231	231	232	233	233	234	235	236	236	237	238	238	239	240	241	241	242	
	遺族の支出（万円／年）																																
	住宅費（家賃）																																
	住宅関連費		17	17	17	17	17	17	17	17	17	17	17	17	17	17	17																
	生命・損害保険料																																
	教育資金	0.30%																															
レジャー費用	0.30%	16	16	17	17	17																											
車費用	0.30%																																
	0.30%																																
	0.30%																																
	0.30%																																
合計（万円）		255	256	257	257	258	242	243	244	244	245	246	246	247	248	248	232	233	233	234	235	236	236	237	238	238	239	240	241	241	242		
年間収支（万円）		-130	-131	-131	-132	-133	-117	-118	-118	-119	-120	-120	-121	-122	-122	-123	-107	-107	-108	-109	-110	-110	-111	-112	-112	-113	-114	-115	-115	-116	-117		
金融資産残高（万円）		98	-33	-164	-296	-429	-546	-664	-782	-901	-1,020	-1,141	-1,262	-1,383	-1,506	-1,629	-1,736	-1,843	-1,951	-2,060	-2,170	-2,280	-2,391	-2,503	-2,615	-2,728	-2,842	-2,956	-3,072	-3,188	-3,304		
世帯主死亡後の 教育資金の推移	一部様																																
	梅子様																																
	合計（万円）																																

※年齢・金額などの数値は、各年度末（4月1日）現在とします。

ライフプランシミュレーショングラフ (1~30年目)

2022/5/25
年間収支 (万円)

金融資産残高／住宅ローン残高 (万円)

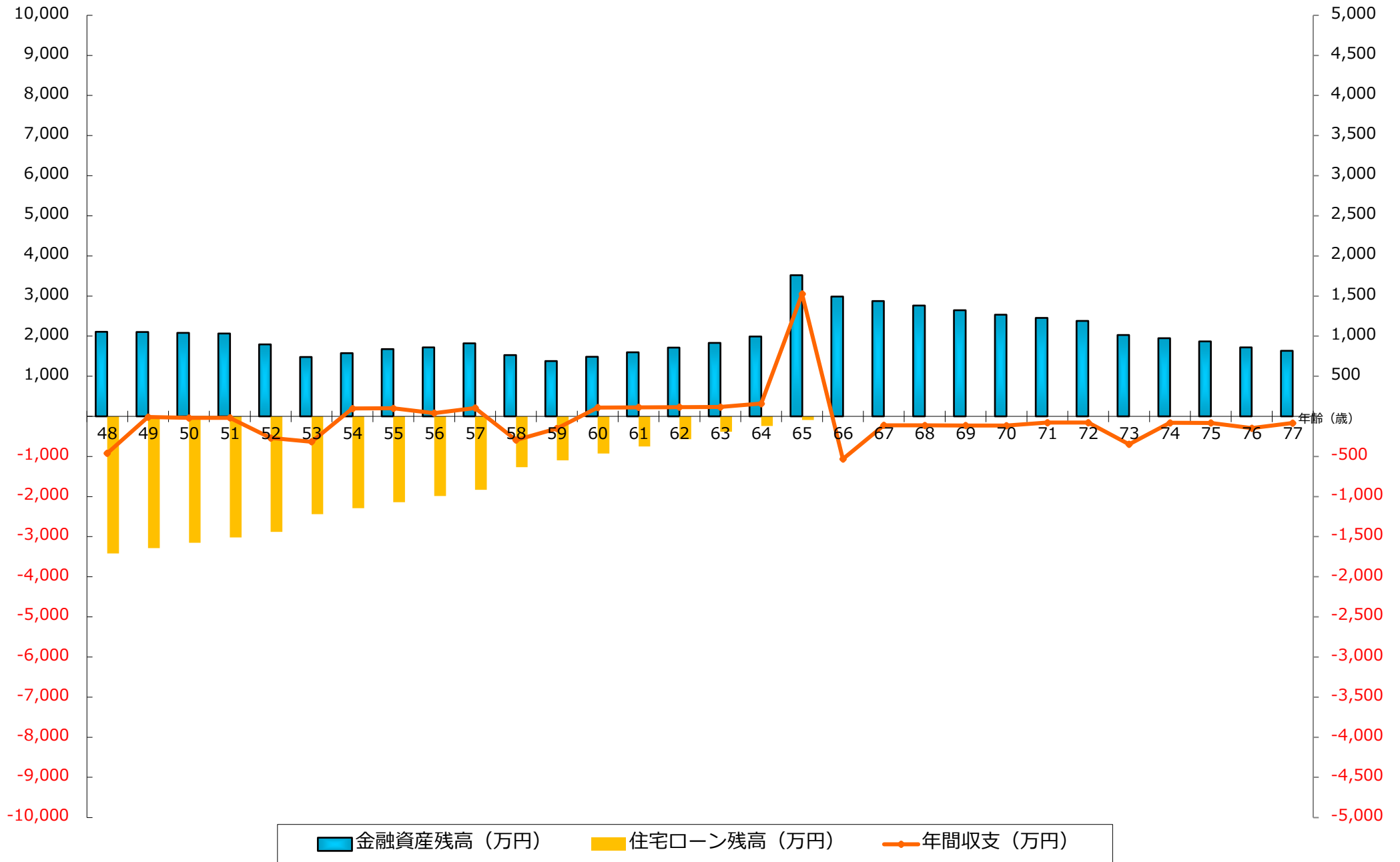

ライフプランシミュレーショングラフ (31~60年目)

2022/5/25
年間収支 (万円)

金融資産残高/住宅ローン残高 (万円)

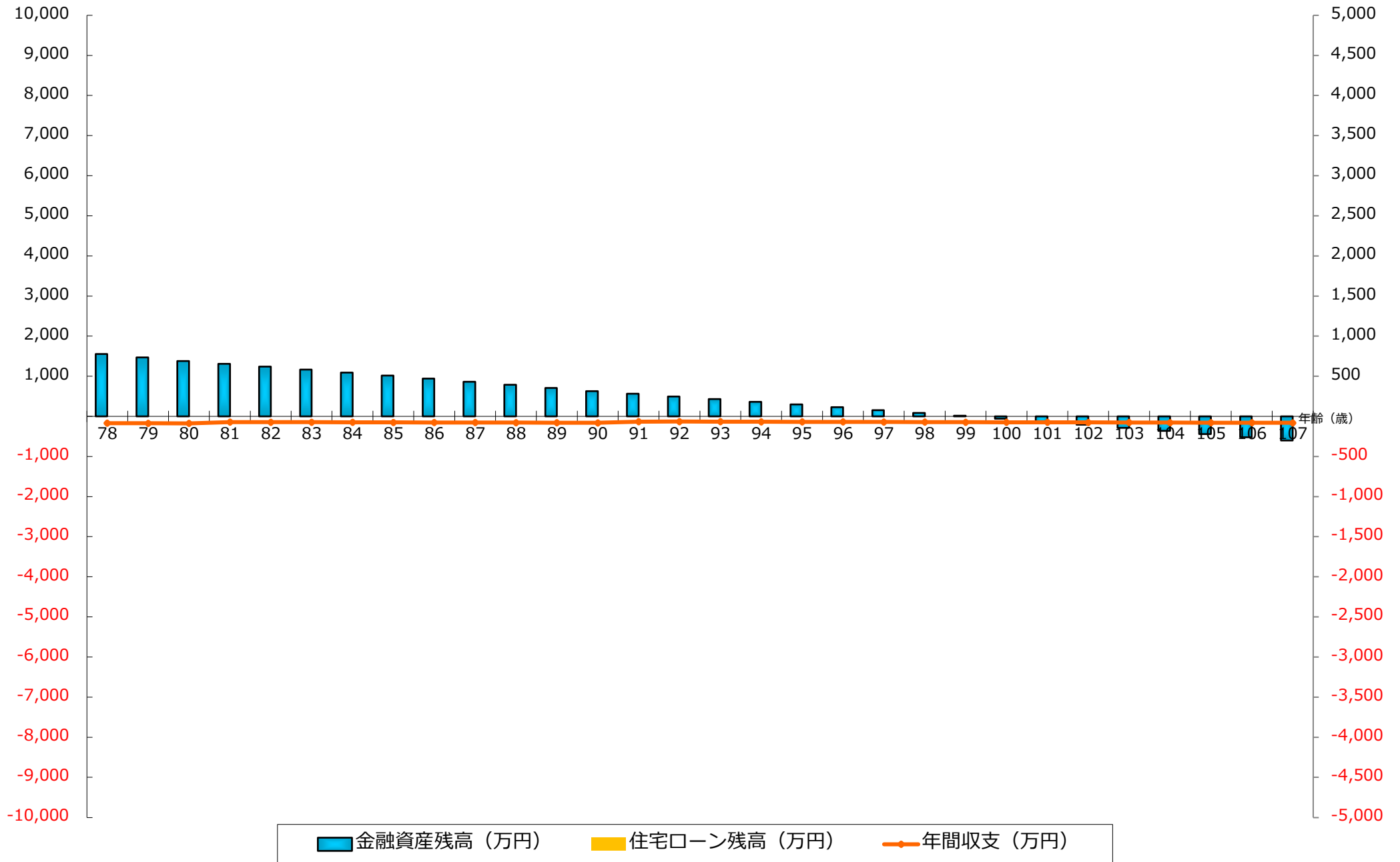

資産残高 (万円)

現時点で、世帯主死亡時の遺族のキャッシュフローグラフ1

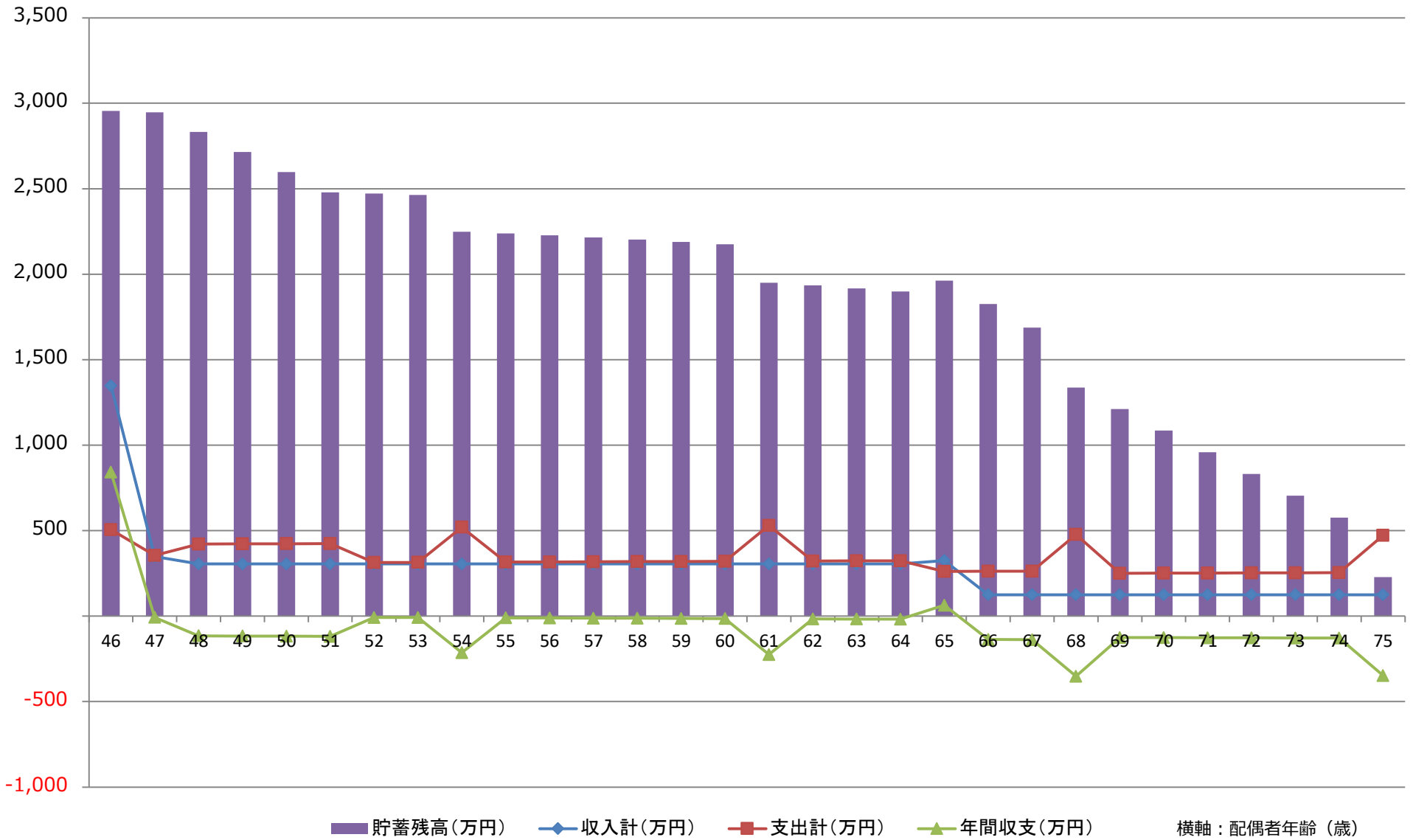

資産残高 (万円)

現時点で、世帯主死亡時の遺族のキャッシュフローグラフ2

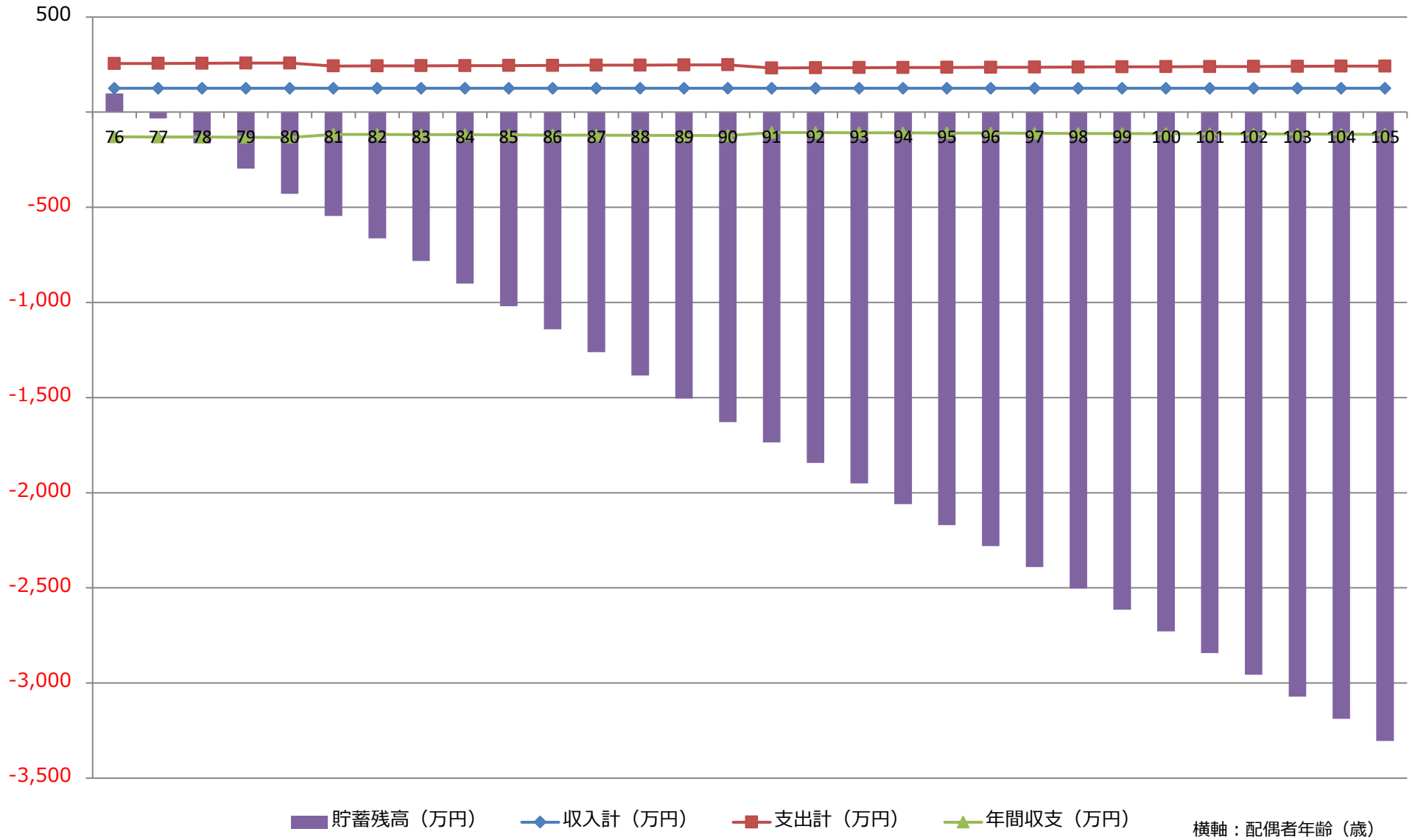

資産残高 (万円)

各年齢ごとの、遺族の必要保障額の推移1

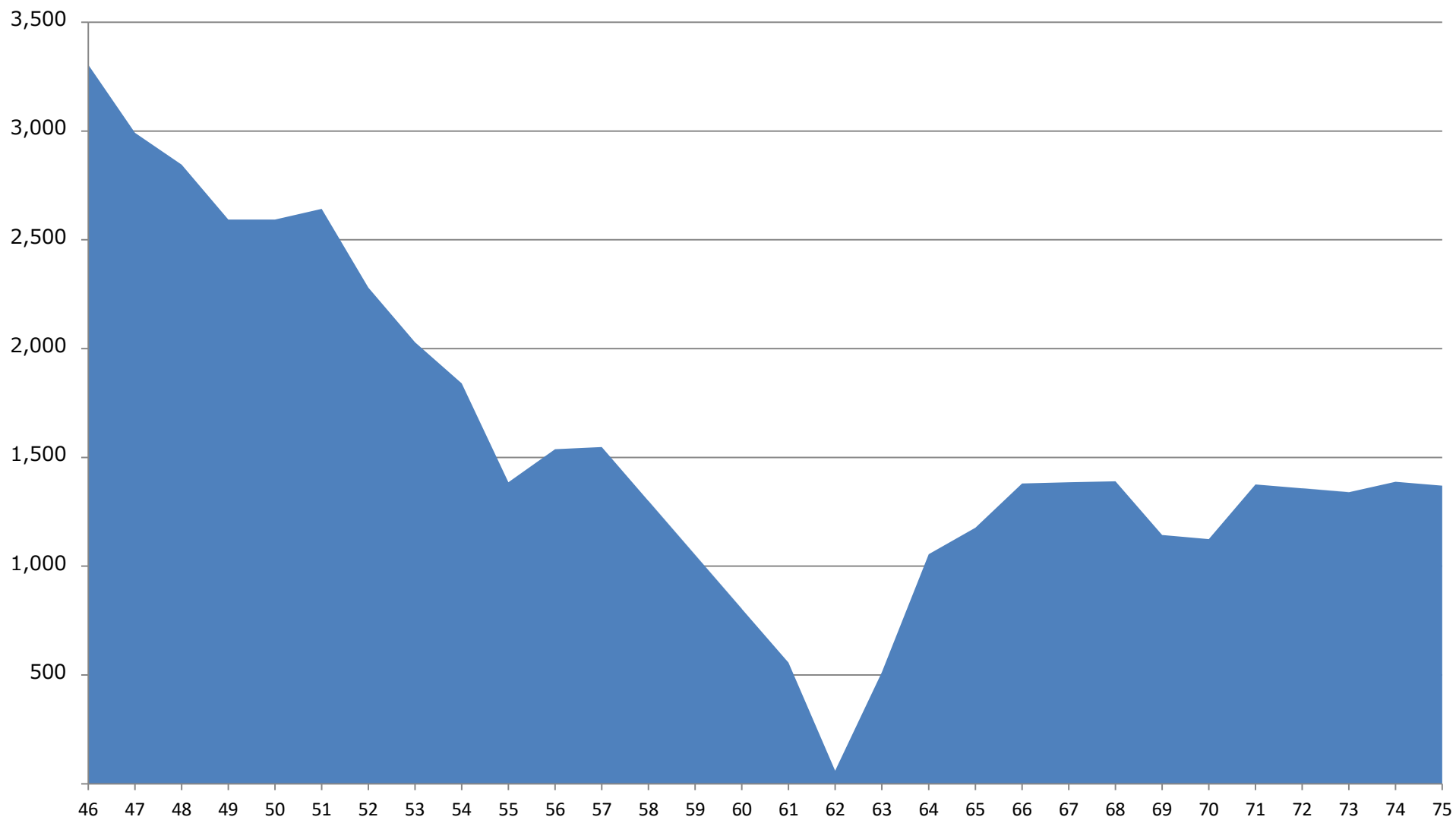

■ 必要保障額 (万円) ※プラスになっている場合、保障が不足していることとなります

横軸：配偶者年齢 (歳)

資産残高 (万円)

各年齢ごとの、遺族の必要保障額の推移2

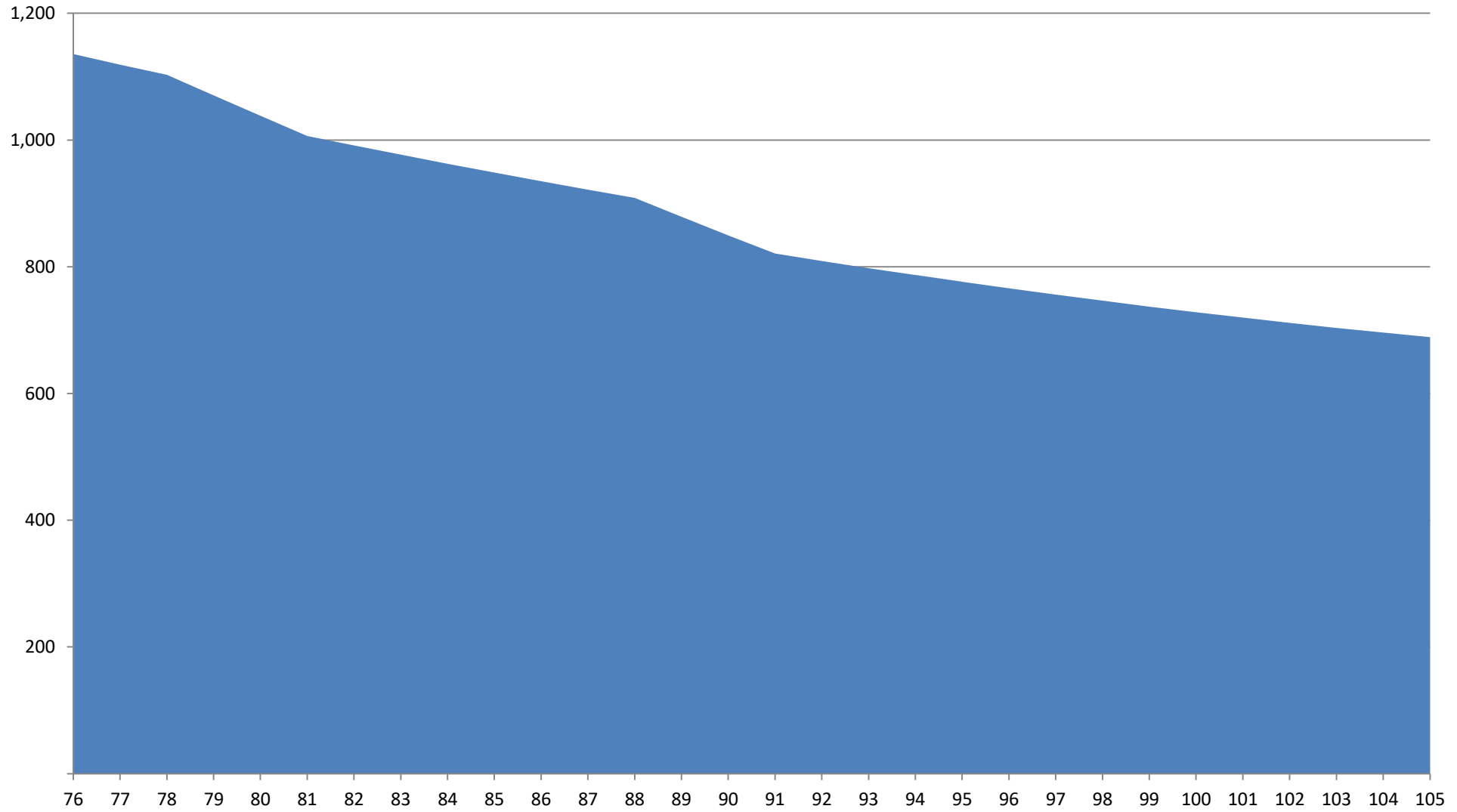

■ 必要保障額 (万円) ※プラスになっている場合、保障が不足していることとなります

横軸：配偶者年齢 (歳)