

● ● ● ●

様

● ● 家 今後の

生活設計シミュレーション

〒  
住所  
事務所名  
mail :  
TEL :  
FAX :

# ライフプランシミュレーション

## 入力項目・試算の前提

- ・各項目の  欄に入力した情報がCF表に反映されます。
- ・年齢・金額等の数値は各年度末（4月1日）現在とします。
- ・「家族基本情報」の生年月日は、西暦または和暦で入力が可能です（例：1971/8/17、S46.8.17）。
- ・収入は額面から税金、社会保険料等控除される金額を引いた手取額（可処分所得）となります。
- ・「生活費」に入力した金額は64歳まで、「退職後の生活費」に入力した金額は65歳以降、CF表に反映されます。
- ・「教育資金」「住宅ローン」は、別シートに情報を入力をします。「住宅ローン」は元利均等返済での計算となります。
- ・資産運用率、各上昇率の入力は任意です。空欄の場合は0%となります。マイナスの数値の入力も可能です。
- ・公的年金の受取額は百円未満を四捨五入しています。
- ・老齢年金の受取開始年齢は65歳としています。CF表に反映する金額は、概算額から基礎的控除額を控除後、源泉徴収税額を差し引いた金額となります。受取額には加給年金・経過的加算は反映していません。
- ・老齢年金の受取見込額は、これまでの加入実績と今後の加入見込を入力するか、概算額を直接入力するか、どちらか一方にCF表に反映できます。両方に入力がある場合には、直接入力した金額がCF表に反映されます。
- ・遺族年金の入力欄のうち赤字で入力されている金額は、平成28年度の受取額となります。
- ・遺族基礎年金は、子のある遺族に給付される金額を計算します。
- ・遺族厚生（遺族共済）年金の計算は、これまでの年金加入実績に基づき計算をします。
- ・会社員または公務員の世帯主が一人の時は、配偶者は65歳以降も遺族厚生年金を受け取るとして計算をします。
- ・老齢年金、遺族年金の年金額には、被用者年金制度の一元化に伴う「年金払い退職給付制度」からの年金額は反映していません。

## 家族基本情報

- ・世帯主
- ・配偶者
- ・第1子
- ・第2子
- ・第3子
- ・第4子
- ・第5子
- ・その他家族
- ・その他家族
- ・その他家族

お名前	生年月日	年齢
太郎	昭和49年1月25日	43 歳
花子	昭和46年6月30日	45 歳
一郎	平成17年8月23日	11 歳
次郎	平成20年12月21日	8 歳
		歳
		歳
		歳
		歳
		歳

## 【資産状況】

・金融資産残高

万円

・資産運用率

%

# 収入

## 【年収（手取り：税金・社会保険料等控除後の金額）】

・世帯主年収（世帯主年齢）	43 歳から	59 歳まで	506 万円/年	年収上昇率	1 %
・配偶者年収（配偶者年齢）	45 歳から	45 歳まで	100 万円/年	年収上昇率	%

## 【継続的収入・一時的収入】

### ・継続的収入（世帯主年齢）

花子様正社員	44 歳から	61 歳まで	1 年ごとに	216 万円/年
太郎様再就職	60 歳から	64 歳まで	1 年ごとに	480 万円/年
子ども手当	43 歳から	47 歳まで	1 年ごとに	12 万円/年
子ども手当	43 歳から	50 歳まで	1 年ごとに	12 万円/年
住宅ローン減税	43 歳から	51 歳まで	1 年ごとに	30 万円/年

### ・一時的収入（世帯主年齢）

太郎様退職金	60 歳時	1,800 万円
学資一時金	53 歳時	160 万円
学資一時金	58 歳時	220 万円
	歳時	万円
	歳時	万円

# 支出

・生活費 **216.0** 万円/年

・退職後生活費 **216.0** 万円/年

※下記の住宅費・教育資金・生命保険料等を除く

(内訳)

食費または毎月の総額	18.0 万円/月
光熱費・通信費	万円/月
交際費・お小遣い	万円/月
その他雑費・使途不明金	万円/月
合計	18.0 万円/月

食費または毎月の総額	18.0 万円/月
光熱費・通信費	万円/月
交際費・お小遣い	万円/月
その他雑費・使途不明金	万円/月
合計	18.0 万円/月

※世帯主年齢

・住宅費（家賃）	歳から	歳まで	万円/年	万円/月
・住宅購入	歳時		万円（自己資金+諸費用）	
・住宅関連費	歳から	歳まで	万円/年	
・その他ローン	歳から	歳まで	万円/年	万円/月
・生命損害保険料	歳から	歳まで	万円/年	万円/月

**【継続的支出・一時的支出】**

・継続的支出（世帯主年齢）

生命保険（保障）	43	歳から	65	歳まで	1	年ごとに	19	万円/年
学資保険	43	歳から	53	歳まで	1	年ごとに	22	万円/年
用途不明金	43	歳から	90	歳まで	1	年ごとに	36	万円/年
車ローン・駐車場等費用	44	歳から	53	歳まで	1	年ごとに	48	万円/年
生命保険（がん保険）	66	歳から	90	歳まで	1	年ごとに	6	万円/年
		歳から		歳まで		年ごとに		万円/年
		歳から		歳まで		年ごとに		万円/年
		歳から		歳まで		年ごとに		万円/年
		歳から		歳まで		年ごとに		万円/年
		歳から		歳まで		年ごとに		万円/年

・一時的支出（世帯主年齢）

		歳時		万円
		歳時		万円
		歳時		万円
		歳時		万円
		歳時		万円
		歳時		万円
		歳時		万円
		歳時		万円
		歳時		万円
		歳時		万円

**【教育資金】**

「2.教育資金」シートで進路を選択してください。

**【住宅ローン】**

「3.ローン1」～「11.ローングラフ」シートに入力してください。

**【上昇率】**

・物価上昇率

	%
1	%

・家賃上昇率

	%
0.5	%

・生活費上昇率

・教育費上昇率

公的年金（老齢年金）額の試算には次の方法があります。

1. 日本年金機構のサービスを利用する
2. 概算を計算する（「ねんきん定期便」などを活用する）

### 1. 日本年金機構のサービスを利用する場合

下記の日本年金機構HP内「ねんきんネット」を利用して試算することができます。

[http://www.nenkin.go.jp/n/www/n\\_net/index.jsp](http://www.nenkin.go.jp/n/www/n_net/index.jsp)

### 2. 概算を計算する場合

- ・ 老齢基礎年金（平成28年度）：780,100円／年（40年払って約80万円／年）  
→1年払うと約2万円 → **2万円×加入年数（25年以上）**
- ・ 老齢厚生年金（会社員の方）※老齢基礎年金の額にプラス 目安として、  
**5,500円×加入年数×働いている期間の平均年収の百万円の位（例：550万円の場合→5.5）**

※ねんきん定期便を利用する場合は、記載してある金額等をもとに、  
年金見込額を下の計算シートで計算し入力してください。

## 【老齢年金受取見込額：世帯主】

### ・国民年金

#### 1. これまでの加入実績

定額保険料納付済月数  月  
付加保険料納付済月数  月

#### 2. 今後の加入見込

定額保険料納付見込月数  月  
付加保険料納付見込月数  月

老齢基礎年金見込額  円

または受取額概算を直接入力（上限：780,100円）  円

### ・厚生年金

#### 1. これまでの加入実績（退職共済年金の厚生年金相当部分）

平成15年3月までの平均標準報酬月額（月給）  円  
平成15年3月までの加入月数  月  
平成15年4月から今までの平均標準報酬月額（月給+賞与/12）  円  
平成15年4月から今までの加入月数  月

#### 2. 今後の加入見込

退職までの平均標準報酬月額（月給+賞与/12）  円  
退職までの加入月数  月

老齢厚生年金見込額  円

または受取額概算を直接入力  円

### ・退職共済年金（職域年金相当部分） ※経過措置

#### 1. これまでの加入実績

平成15年3月までの平均標準報酬月額（月給）  円  
平成15年3月までの加入月数  月  
平成15年4月から今までの平均標準報酬月額（月給+賞与/12）  円  
平成15年4月から平成27年9月までの加入月数  月

退職共済年金（職域年金相当部分）見込額  円

または受取額概算を直接入力  円

## 【老齢年金受取見込額：配偶者】

### ・国民年金

#### 1. これまでの加入実績

定額保険料納付済月数  月  
付加保険料納付済月数  月

#### 2. 今後の加入見込

定額保険料納付見込月数  月  
付加保険料納付見込月数  月

老齢基礎年金見込額  円

または受取額概算を直接入力（上限：780,100円）  円

### ・厚生年金

#### 1. これまでの加入実績（退職共済年金の厚生年金相当部分）

平成15年3月までの平均標準報酬月額（月給）  円  
平成15年3月までの加入月数  月  
平成15年4月から今までの平均標準報酬月額（月給+賞与/12）  円  
平成15年4月から今までの加入月数  月

#### 2. 今後の加入見込

退職までの平均標準報酬月額（月給+賞与/12）  円  
退職までの加入月数  月

老齢厚生年金見込額  円

または受取額概算を直接入力  円

### ・退職共済年金（職域年金相当部分） ※経過措置

#### 1. これまでの加入実績

平成15年3月までの平均標準報酬月額（月給）  円  
平成15年3月までの加入月数  月  
平成15年4月から今までの平均標準報酬月額（月給+賞与/12）  円  
平成15年4月から平成27年9月までの加入月数  月

退職共済年金（職域年金相当部分）見込額  円

または受取額概算を直接入力  円

## 世帯主万一の時の収入・支出

・配偶者年収（配偶者年齢）  歳から  歳まで  万円/年 年収上昇率  %

・継続的収入（配偶者年齢）

<input type="text"/>	<input type="text"/>	歳から	<input type="text"/>	歳まで	<input type="text"/>	年ごとに	<input type="text"/>	万円/年
<input type="text"/>	<input type="text"/>	歳から	<input type="text"/>	歳まで	<input type="text"/>	年ごとに	<input type="text"/>	万円/年

・一時的収入（配偶者年齢）

<input type="text"/>	<input type="text"/>	歳時	<input type="text"/>	万円
<input type="text"/>	<input type="text"/>	歳時	<input type="text"/>	万円

・生活費  万円/年      ・退職後生活費  万円/年  
(下記の住宅費・教育資金・生命保険料等を除く)

※配偶者年齢

・住宅費（家賃）	<input type="text"/>	歳から	<input type="text"/>	歳まで	<input type="text"/>	万円/年
・住宅関連費	<input type="text" value="45"/>	歳から	<input type="text" value="90"/>	歳まで	<input type="text" value="50"/>	万円/年
・生命損害保険料	<input type="text"/>	歳から	<input type="text"/>	歳まで	<input type="text"/>	万円/年

### 【教育資金】

「2.教育資金」シートで進路を選択してください。

・継続的支出（配偶者年齢）

<input type="text"/>	<input type="text"/>	歳から	<input type="text"/>	歳まで	<input type="text"/>	年ごとに	<input type="text"/>	万円/年
<input type="text"/>	<input type="text"/>	歳から	<input type="text"/>	歳まで	<input type="text"/>	年ごとに	<input type="text"/>	万円/年

・一時的支出（配偶者年齢）

<input type="text"/>	<input type="text"/>	歳時	<input type="text"/>	万円
<input type="text"/>	<input type="text"/>	歳時	<input type="text"/>	万円



【現時点で世帯主死亡時の、遺族年金受取見込額】

・遺族基礎年金【子のある配偶者に支給される場合】

	年額		年数		
子が1人の期間	1,004,600	円 ×	3	年 =	3,013,800 円
子が2人の期間	1,229,100	円 ×	8	年 =	9,832,800 円
子が3人の期間	1,303,900	円 ×		年 =	円
子が4人の期間	1,378,700	円 ×		年 =	円
子が5人の期間	1,453,500	円 ×		年 =	円

・遺族厚生年金【妻に支給される場合】

世帯主のこれまでの厚生年金（遺族共済年金の厚生年金相当部分）加入実績

平成15年3月までの平均標準報酬月額（月給）	300,000	円
平成15年3月までの加入月数	108	月
平成15年4月から今までの平均標準報酬月額（月給+賞与/12）	400,000	円
平成15年4月から今までの加入月数	132	月
遺族厚生年金額	487,700	円
中高齢寡婦加算額	585,100	円

・遺族共済年金（職域年金相当部分）【妻に支給される場合】 ※経過措置

世帯主のこれまでの共済年金加入実績

平成15年3月までの平均標準報酬月額（月給）	280,000	円
平成15年3月までの加入月数	120	月
平成15年4月から今までの平均標準報酬月額（月給+賞与/12）	350,000	円
平成15年4月から平成27年9月までの加入月数	75	月
遺族共済年金額（職域年金相当部分）	88,500	円

【各年度ごとの遺族厚生年金受取見込額計算のための基準金額】 ※厚生年金加入者のみ

世帯主の、働き始めてから定年までの平均年収（概算金額）

500 万円/年

## 教育資金

名前	幼稚園	小学校	中学校	高校	大学
一郎	公立	公立	公立	私立	私立文系
次郎	公立	公立	公立	私立	私立文系

### 【 子どもの教育資金（単位：円） 】

	幼稚園		小学校		中学校		高等学校	
	公立	私立	公立	私立	公立	私立	公立	私立
年額	222,264	498,008	321,708	1,535,789	481,841	1,338,623	409,979	995,295
総額	666,792	1,494,024	1,930,248	9,214,734	1,445,523	4,015,869	1,229,937	2,985,885

	大学					
	国立	公立	私立文系	私立理系	私立医歯系	私立その他
初年度	927,000	946,484	1,225,856	1,640,380	6,286,147	1,611,966
2年目以降	645,000	632,057	983,277	1,377,944	5,248,019	1,341,733
4年間合計	2,862,000	2,842,655	4,175,687	5,774,212	32,526,242	5,637,165
4年間平均	715,500	710,664	1,043,922	1,443,553	5,421,040	1,409,291

※上記金額は下記の統計・調査をもとに作成。

- ・文部科学省：平成26年度子供の学習費調査
- ・独立行政法人日本学生支援機構(JASSO)：平成26年度学生生活調査
- ・文部科学省：平成26年度私立大学入学者に係る初年度学生納付金平均額の調査結果
- ・文部科学省：平成27年度学生納付金調査結果
- ・文部科学省：平成22年度国立大学の授業料、入学料及び検定料の調査結果

※ソフトで入力される大学の金額は4年間平均の金額（千円単位四捨五入）。

※幼稚園については公立・私立とも3年保育。

※私立医歯系大学の「4年間合計」「4年間平均」欄の金額はそれぞれ「6年間合計」「6年間平均」の金額。

CF表に入力される金額は4年間のため、残り2年間を要入力。

※幼稚園～高等学校までの教育資金には学校教育費の他、塾等学校外での費用を含む（生活費を除く）。

※大学の教育資金には授業料のほか、その他の学費・施設費・実習料等を含む（生活費を除く）。

## 世帯主万一の時の教育資金

名前	幼稚園	小学校	中学校	高校	大学
一郎	公立	公立	公立	公立	国立
次郎	公立	公立	公立	公立	私立文系

### 【 子どもの教育資金（単位：円） 】

	幼稚園		小学校		中学校		高等学校	
	公立	私立	公立	私立	公立	私立	公立	私立
年額	222,264	498,008	321,708	1,535,789	481,841	1,338,623	409,979	995,295
総額	666,792	1,494,024	1,930,248	9,214,734	1,445,523	4,015,869	1,229,937	2,985,885

	大学					
	国立	公立	私立文系	私立理系	私立医歯系	私立その他
初年度	927,000	946,484	1,225,856	1,640,380	6,286,147	1,611,966
2年目以降	645,000	632,057	983,277	1,377,944	5,248,019	1,341,733
4年間合計	2,862,000	2,842,655	4,175,687	5,774,212	32,526,242	5,637,165
4年間平均	715,500	710,664	1,043,922	1,443,553	5,421,040	1,409,291

※上記金額は下記の統計・調査をもとに作成。

- ・文部科学省：平成26年度子供の学習費調査
- ・独立行政法人日本学生支援機構(JASSO)：平成26年度学生生活調査
- ・文部科学省：平成26年度私立大学入学者に係る初年度学生納付金平均額の調査結果
- ・文部科学省：平成27年度学生納付金調査結果
- ・文部科学省：平成22年度国立大学の授業料、入学料及び検定料の調査結果

※ソフトで入力される大学の金額は4年間平均の金額（千円単位四捨五入）。

※幼稚園については公立・私立とも3年保育。

※私立医歯系大学の「4年間合計」「4年間平均」欄の金額はそれぞれ「6年間合計」「6年間平均」の金額。

CF表に入力される金額は4年間のため、残り2年間を要入力。

※幼稚園～高等学校までの教育資金には学校教育費の他、塾等学校外での費用を含む（生活費を除く）。

※大学の教育資金には授業料のほか、その他の学費・施設費・実習料等を含む（生活費を除く）。

## 【住宅ローン1 返済計画表】

借入金融機関	A銀行
--------	-----

### 借入条件

借入金額	¥35,900,000	返済利率	1.090%
返済開始日	2016/6/27	返済年数 (年)	35
		返済回数 (年)	12

総返済回数 (回)	420	返済額 (月額)	¥102,853
-----------	-----	----------	----------

### 返済総額／支払利息総額

返済総額	¥46,439,842	支払利息総額	¥10,539,842
------	-------------	--------	-------------

## 【住宅ローン1 返済計画表詳細】

計算日：2016/5/13

借入金融機関：A銀行

返済総額：46,439,842 円

支払利息総額：10,539,842 円

返済回数	返済日	適用利率	ローン残高	1回あたり返済金額	うち利息	うち元本
1	16/06/27	1.090%	35,900,000	(102,853)	(32,609)	(70,244)
2	16/07/27	1.090%	35,829,756	(102,853)	(32,545)	(70,308)
3	16/08/27	1.090%	35,759,448	(102,853)	(32,481)	(70,372)
4	16/09/27	1.090%	35,689,076	(102,853)	(32,418)	(70,436)
5	16/10/27	1.090%	35,618,640	(102,853)	(32,354)	(70,500)
6	16/11/27	1.090%	35,548,141	(102,853)	(32,290)	(70,564)
7	16/12/27	1.090%	35,477,577	(102,853)	(32,225)	(70,628)
8	17/01/27	1.090%	35,406,949	(102,853)	(32,161)	(70,692)
9	17/02/27	1.090%	35,336,257	(102,853)	(32,097)	(70,756)
10	17/03/27	1.090%	35,265,501	(102,853)	(32,033)	(70,820)
11	17/04/27	1.090%	35,194,680	(102,853)	(31,969)	(70,885)
12	17/05/27	1.090%	35,123,796	(102,853)	(31,904)	(70,949)
13	17/06/27	1.090%	35,052,846	(102,853)	(31,840)	(71,014)
14	17/07/27	1.090%	34,981,833	(102,853)	(31,775)	(71,078)
15	17/08/27	1.090%	34,910,755	(102,853)	(31,711)	(71,143)
16	17/09/27	1.090%	34,839,612	(102,853)	(31,646)	(71,207)
17	17/10/27	1.090%	34,768,404	(102,853)	(31,581)	(71,272)
18	17/11/27	1.090%	34,697,132	(102,853)	(31,517)	(71,337)
19	17/12/27	1.090%	34,625,796	(102,853)	(31,452)	(71,402)
20	18/01/27	1.090%	34,554,394	(102,853)	(31,387)	(71,466)
21	18/02/27	1.090%	34,482,928	(102,853)	(31,322)	(71,531)
22	18/03/27	1.090%	34,411,396	(102,853)	(31,257)	(71,596)
23	18/04/27	1.090%	34,339,800	(102,853)	(31,192)	(71,661)
24	18/05/27	1.090%	34,268,139	(102,853)	(31,127)	(71,726)
25	18/06/27	1.090%	34,196,412	(102,853)	(31,062)	(71,792)
26	18/07/27	1.090%	34,124,621	(102,853)	(30,997)	(71,857)
27	18/08/27	1.090%	34,052,764	(102,853)	(30,931)	(71,922)
28	18/09/27	1.090%	33,980,842	(102,853)	(30,866)	(71,987)
29	18/10/27	1.090%	33,908,855	(102,853)	(30,801)	(72,053)
30	18/11/27	1.090%	33,836,802	(102,853)	(30,735)	(72,118)
31	18/12/27	1.090%	33,764,684	(102,853)	(30,670)	(72,184)
32	19/01/27	1.090%	33,692,500	(102,853)	(30,604)	(72,249)
33	19/02/27	1.090%	33,620,251	(102,853)	(30,538)	(72,315)
34	19/03/27	1.090%	33,547,936	(102,853)	(30,473)	(72,381)
35	19/04/27	1.090%	33,475,555	(102,853)	(30,407)	(72,446)
36	19/05/27	1.090%	33,403,109	(102,853)	(30,341)	(72,512)
37	19/06/27	1.090%	33,330,597	(102,853)	(30,275)	(72,578)
38	19/07/27	1.090%	33,258,018	(102,853)	(30,209)	(72,644)
39	19/08/27	1.090%	33,185,375	(102,853)	(30,143)	(72,710)
40	19/09/27	1.090%	33,112,665	(102,853)	(30,077)	(72,776)
41	19/10/27	1.090%	33,039,889	(102,853)	(30,011)	(72,842)
42	19/11/27	1.090%	32,967,047	(102,853)	(29,945)	(72,908)
43	19/12/27	1.090%	32,894,138	(102,853)	(29,879)	(72,974)
44	20/01/27	1.090%	32,821,164	(102,853)	(29,813)	(73,041)
45	20/02/27	1.090%	32,748,123	(102,853)	(29,746)	(73,107)
46	20/03/27	1.090%	32,675,016	(102,853)	(29,680)	(73,174)
47	20/04/27	1.090%	32,601,842	(102,853)	(29,613)	(73,240)
48	20/05/27	1.090%	32,528,602	(102,853)	(29,547)	(73,307)
49	20/06/27	1.090%	32,455,296	(102,853)	(29,480)	(73,373)
50	20/07/27	1.090%	32,381,923	(102,853)	(29,414)	(73,440)
51	20/08/27	1.090%	32,308,483	(102,853)	(29,347)	(73,506)
52	20/09/27	1.090%	32,234,977	(102,853)	(29,280)	(73,573)
53	20/10/27	1.090%	32,161,404	(102,853)	(29,213)	(73,640)
54	20/11/27	1.090%	32,087,763	(102,853)	(29,146)	(73,707)
55	20/12/27	1.090%	32,014,057	(102,853)	(29,079)	(73,774)
56	21/01/27	1.090%	31,940,283	(102,853)	(29,012)	(73,841)
57	21/02/27	1.090%	31,866,442	(102,853)	(28,945)	(73,908)
58	21/03/27	1.090%	31,792,534	(102,853)	(28,878)	(73,975)
59	21/04/27	1.090%	31,718,559	(102,853)	(28,811)	(74,042)
60	21/05/27	1.090%	31,644,516	(102,853)	(28,744)	(74,110)

## 【住宅ローン1 返済計画表詳細】

計算日：2016/5/13

借入金融機関：A銀行

返済総額：46,439,842 円

支払利息総額：10,539,842 円

返済回数	返済日	適用利率	ローン残高	1回あたり返済金額	うち利息	うち元本
61	21/06/27	1.690%	31,570,407	(111,857)	(44,462)	(67,396)
62	21/07/27	1.690%	31,503,011	(111,857)	(44,367)	(67,491)
63	21/08/27	1.690%	31,435,521	(111,857)	(44,272)	(67,586)
64	21/09/27	1.690%	31,367,935	(111,857)	(44,177)	(67,681)
65	21/10/27	1.690%	31,300,254	(111,857)	(44,081)	(67,776)
66	21/11/27	1.690%	31,232,478	(111,857)	(43,986)	(67,872)
67	21/12/27	1.690%	31,164,606	(111,857)	(43,890)	(67,967)
68	22/01/27	1.690%	31,096,639	(111,857)	(43,794)	(68,063)
69	22/02/27	1.690%	31,028,576	(111,857)	(43,699)	(68,159)
70	22/03/27	1.690%	30,960,417	(111,857)	(43,603)	(68,255)
71	22/04/27	1.690%	30,892,163	(111,857)	(43,506)	(68,351)
72	22/05/27	1.690%	30,823,812	(111,857)	(43,410)	(68,447)
73	22/06/27	1.690%	30,755,365	(111,857)	(43,314)	(68,544)
74	22/07/27	1.690%	30,686,821	(111,857)	(43,217)	(68,640)
75	22/08/27	1.690%	30,618,181	(111,857)	(43,121)	(68,737)
76	22/09/27	1.690%	30,549,444	(111,857)	(43,024)	(68,834)
77	22/10/27	1.690%	30,480,611	(111,857)	(42,927)	(68,930)
78	22/11/27	1.690%	30,411,680	(111,857)	(42,830)	(69,028)
79	22/12/27	1.690%	30,342,653	(111,857)	(42,733)	(69,125)
80	23/01/27	1.690%	30,273,528	(111,857)	(42,635)	(69,222)
81	23/02/27	1.690%	30,204,306	(111,857)	(42,538)	(69,320)
82	23/03/27	1.690%	30,134,986	(111,857)	(42,440)	(69,417)
83	23/04/27	1.690%	30,065,569	(111,857)	(42,342)	(69,515)
84	23/05/27	1.690%	29,996,054	(111,857)	(42,244)	(69,613)
85	23/06/27	1.690%	29,926,441	(111,857)	(42,146)	(69,711)
86	23/07/27	1.690%	29,856,730	(111,857)	(42,048)	(69,809)
87	23/08/27	1.690%	29,786,921	(111,857)	(41,950)	(69,907)
88	23/09/27	1.690%	29,717,014	(111,857)	(41,851)	(70,006)
89	23/10/27	1.690%	29,647,008	(111,857)	(41,753)	(70,104)
90	23/11/27	1.690%	29,576,903	(111,857)	(41,654)	(70,203)
91	23/12/27	1.690%	29,506,700	(111,857)	(41,555)	(70,302)
92	24/01/27	1.690%	29,436,398	(111,857)	(41,456)	(70,401)
93	24/02/27	1.690%	29,365,997	(111,857)	(41,357)	(70,500)
94	24/03/27	1.690%	29,295,497	(111,857)	(41,258)	(70,600)
95	24/04/27	1.690%	29,224,897	(111,857)	(41,158)	(70,699)
96	24/05/27	1.690%	29,154,198	(111,857)	(41,059)	(70,799)
97	24/06/27	1.690%	29,083,400	(111,857)	(40,959)	(70,898)
98	24/07/27	1.690%	29,012,502	(111,857)	(40,859)	(70,998)
99	24/08/27	1.690%	28,941,503	(111,857)	(40,759)	(71,098)
100	24/09/27	1.690%	28,870,405	(111,857)	(40,659)	(71,198)
101	24/10/27	1.690%	28,799,207	(111,857)	(40,559)	(71,298)
102	24/11/27	1.690%	28,727,909	(111,857)	(40,458)	(71,399)
103	24/12/27	1.690%	28,656,510	(111,857)	(40,358)	(71,499)
104	25/01/27	1.690%	28,585,010	(111,857)	(40,257)	(71,600)
105	25/02/27	1.690%	28,513,410	(111,857)	(40,156)	(71,701)
106	25/03/27	1.690%	28,441,709	(111,857)	(40,055)	(71,802)
107	25/04/27	1.690%	28,369,907	(111,857)	(39,954)	(71,903)
108	25/05/27	1.690%	28,298,004	(111,857)	(39,853)	(72,004)
109	25/06/27	1.690%	28,226,000	(111,857)	(39,752)	(72,106)
110	25/07/27	1.690%	28,153,894	(111,857)	(39,650)	(72,207)
111	25/08/27	1.690%	28,081,687	(111,857)	(39,548)	(72,309)
112	25/09/27	1.690%	28,009,378	(111,857)	(39,447)	(72,411)
113	25/10/27	1.690%	27,936,967	(111,857)	(39,345)	(72,513)
114	25/11/27	1.690%	27,864,455	(111,857)	(39,242)	(72,615)
115	25/12/27	1.690%	27,791,840	(111,857)	(39,140)	(72,717)
116	26/01/27	1.690%	27,719,122	(111,857)	(39,038)	(72,820)
117	26/02/27	1.690%	27,646,303	(111,857)	(38,935)	(72,922)
118	26/03/27	1.690%	27,573,381	(111,857)	(38,833)	(73,025)
119	26/04/27	1.690%	27,500,356	(111,857)	(38,730)	(73,128)
120	26/05/27	1.690%	27,427,228	(111,857)	(38,627)	(73,231)

## 【住宅ローン1 返済計画表詳細】

計算日：2016/5/13

借入金融機関：A銀行

返済総額：46,439,842 円

支払利息総額：10,539,842 円

返済回数	返済日	適用利率	ローン残高	1回あたり返済金額	うち利息	うち元本
121	26/06/27	1.690%	27,353,998	(111,857)	(38,524)	(73,334)
122	26/07/27	1.690%	27,280,664	(111,857)	(38,420)	(73,437)
123	26/08/27	1.690%	27,207,227	(111,857)	(38,317)	(73,540)
124	26/09/27	1.690%	27,133,686	(111,857)	(38,213)	(73,644)
125	26/10/27	1.690%	27,060,042	(111,857)	(38,110)	(73,748)
126	26/11/27	1.690%	26,986,294	(111,857)	(38,006)	(73,852)
127	26/12/27	1.690%	26,912,443	(111,857)	(37,902)	(73,956)
128	27/01/27	1.690%	26,838,487	(111,857)	(37,798)	(74,060)
129	27/02/27	1.690%	26,764,427	(111,857)	(37,693)	(74,164)
130	27/03/27	1.690%	26,690,263	(111,857)	(37,589)	(74,269)
131	27/04/27	1.690%	26,615,995	(111,857)	(37,484)	(74,373)
132	27/05/27	1.690%	26,541,621	(111,857)	(37,379)	(74,478)
133	27/06/27	1.690%	26,467,144	(111,857)	(37,275)	(74,583)
134	27/07/27	1.690%	26,392,561	(111,857)	(37,170)	(74,688)
135	27/08/27	1.690%	26,317,873	(111,857)	(37,064)	(74,793)
136	27/09/27	1.690%	26,243,080	(111,857)	(36,959)	(74,898)
137	27/10/27	1.690%	26,168,182	(111,857)	(36,854)	(75,004)
138	27/11/27	1.690%	26,093,178	(111,857)	(36,748)	(75,109)
139	27/12/27	1.690%	26,018,068	(111,857)	(36,642)	(75,215)
140	28/01/27	1.690%	25,942,853	(111,857)	(36,536)	(75,321)
141	28/02/27	1.690%	25,867,532	(111,857)	(36,430)	(75,427)
142	28/03/27	1.690%	25,792,105	(111,857)	(36,324)	(75,533)
143	28/04/27	1.690%	25,716,571	(111,857)	(36,218)	(75,640)
144	28/05/27	1.690%	25,640,931	(111,857)	(36,111)	(75,746)
145	28/06/27	1.690%	25,565,185	(111,857)	(36,004)	(75,853)
146	28/07/27	1.690%	25,489,332	(111,857)	(35,897)	(75,960)
147	28/08/27	1.690%	25,413,372	(111,857)	(35,790)	(76,067)
148	28/09/27	1.690%	25,337,305	(111,857)	(35,683)	(76,174)
149	28/10/27	1.690%	25,261,131	(111,857)	(35,576)	(76,281)
150	28/11/27	1.690%	25,184,850	(111,857)	(35,469)	(76,389)
151	28/12/27	1.690%	25,108,461	(111,857)	(35,361)	(76,496)
152	29/01/27	1.690%	25,031,965	(111,857)	(35,253)	(76,604)
153	29/02/27	1.690%	24,955,361	(111,857)	(35,145)	(76,712)
154	29/03/27	1.690%	24,878,649	(111,857)	(35,037)	(76,820)
155	29/04/27	1.690%	24,801,829	(111,857)	(34,929)	(76,928)
156	29/05/27	1.690%	24,724,901	(111,857)	(34,821)	(77,036)
157	29/06/27	1.690%	24,647,865	(111,857)	(34,712)	(77,145)
158	29/07/27	1.690%	24,570,720	(111,857)	(34,604)	(77,254)
159	29/08/27	1.690%	24,493,466	(111,857)	(34,495)	(77,362)
160	29/09/27	1.690%	24,416,104	(111,857)	(34,386)	(77,471)
161	29/10/27	1.690%	24,338,633	(111,857)	(34,277)	(77,580)
162	29/11/27	1.690%	24,261,052	(111,857)	(34,168)	(77,690)
163	29/12/27	1.690%	24,183,363	(111,857)	(34,058)	(77,799)
164	30/01/27	1.690%	24,105,563	(111,857)	(33,949)	(77,909)
165	30/02/27	1.690%	24,027,655	(111,857)	(33,839)	(78,018)
166	30/03/27	1.690%	23,949,636	(111,857)	(33,729)	(78,128)
167	30/04/27	1.690%	23,871,508	(111,857)	(33,619)	(78,238)
168	30/05/27	1.690%	23,793,270	(111,857)	(33,509)	(78,348)
169	30/06/27	1.690%	23,714,921	(111,857)	(33,399)	(78,459)
170	30/07/27	1.690%	23,636,462	(111,857)	(33,288)	(78,569)
171	30/08/27	1.690%	23,557,893	(111,857)	(33,177)	(78,680)
172	30/09/27	1.690%	23,479,213	(111,857)	(33,067)	(78,791)
173	30/10/27	1.690%	23,400,422	(111,857)	(32,956)	(78,902)
174	30/11/27	1.690%	23,321,521	(111,857)	(32,844)	(79,013)
175	30/12/27	1.690%	23,242,508	(111,857)	(32,733)	(79,124)
176	31/01/27	1.690%	23,163,384	(111,857)	(32,622)	(79,236)
177	31/02/27	1.690%	23,084,148	(111,857)	(32,510)	(79,347)
178	31/03/27	1.690%	23,004,801	(111,857)	(32,398)	(79,459)
179	31/04/27	1.690%	22,925,342	(111,857)	(32,287)	(79,571)
180	31/05/27	1.690%	22,845,771	(111,857)	(32,174)	(79,683)



## 【住宅ローン1 返済計画表詳細】

計算日：2016/5/13

借入金機関：A銀行

返済総額：46,439,842 円

支払利息総額：10,539,842 円

返済回数	返済日	適用利率	ローン残高	1回あたり返済金額	うち利息	うち元本
181	31/06/27	1.690%	22,766,088	(111,857)	(32,062)	(79,795)
182	31/07/27	1.690%	22,686,293	(111,857)	(31,950)	(79,907)
183	31/08/27	1.690%	22,606,386	(111,857)	(31,837)	(80,020)
184	31/09/27	1.690%	22,526,366	(111,857)	(31,725)	(80,133)
185	31/10/27	1.690%	22,446,233	(111,857)	(31,612)	(80,246)
186	31/11/27	1.690%	22,365,987	(111,857)	(31,499)	(80,359)
187	31/12/27	1.690%	22,285,629	(111,857)	(31,386)	(80,472)
188	32/01/27	1.690%	22,205,157	(111,857)	(31,272)	(80,585)
189	32/02/27	1.690%	22,124,572	(111,857)	(31,159)	(80,699)
190	32/03/27	1.690%	22,043,873	(111,857)	(31,045)	(80,812)
191	32/04/27	1.690%	21,963,061	(111,857)	(30,931)	(80,926)
192	32/05/27	1.690%	21,882,135	(111,857)	(30,817)	(81,040)
193	32/06/27	1.690%	21,801,095	(111,857)	(30,703)	(81,154)
194	32/07/27	1.690%	21,719,941	(111,857)	(30,589)	(81,268)
195	32/08/27	1.690%	21,638,673	(111,857)	(30,474)	(81,383)
196	32/09/27	1.690%	21,557,290	(111,857)	(30,360)	(81,497)
197	32/10/27	1.690%	21,475,792	(111,857)	(30,245)	(81,612)
198	32/11/27	1.690%	21,394,180	(111,857)	(30,130)	(81,727)
199	32/12/27	1.690%	21,312,453	(111,857)	(30,015)	(81,842)
200	33/01/27	1.690%	21,230,610	(111,857)	(29,900)	(81,958)
201	33/02/27	1.690%	21,148,653	(111,857)	(29,784)	(82,073)
202	33/03/27	1.690%	21,066,580	(111,857)	(29,669)	(82,189)
203	33/04/27	1.690%	20,984,391	(111,857)	(29,553)	(82,304)
204	33/05/27	1.690%	20,902,087	(111,857)	(29,437)	(82,420)
205	33/06/27	1.690%	20,819,667	(111,857)	(29,321)	(82,536)
206	33/07/27	1.690%	20,737,130	(111,857)	(29,205)	(82,653)
207	33/08/27	1.690%	20,654,478	(111,857)	(29,088)	(82,769)
208	33/09/27	1.690%	20,571,709	(111,857)	(28,972)	(82,886)
209	33/10/27	1.690%	20,488,823	(111,857)	(28,855)	(83,002)
210	33/11/27	1.690%	20,405,821	(111,857)	(28,738)	(83,119)
211	33/12/27	1.690%	20,322,702	(111,857)	(28,621)	(83,236)
212	34/01/27	1.690%	20,239,466	(111,857)	(28,504)	(83,353)
213	34/02/27	1.690%	20,156,112	(111,857)	(28,387)	(83,471)
214	34/03/27	1.690%	20,072,642	(111,857)	(28,269)	(83,588)
215	34/04/27	1.690%	19,989,053	(111,857)	(28,151)	(83,706)
216	34/05/27	1.690%	19,905,347	(111,857)	(28,033)	(83,824)
217	34/06/27	1.690%	19,821,523	(111,857)	(27,915)	(83,942)
218	34/07/27	1.690%	19,737,581	(111,857)	(27,797)	(84,060)
219	34/08/27	1.690%	19,653,521	(111,857)	(27,679)	(84,179)
220	34/09/27	1.690%	19,569,342	(111,857)	(27,560)	(84,297)
221	34/10/27	1.690%	19,485,045	(111,857)	(27,441)	(84,416)
222	34/11/27	1.690%	19,400,629	(111,857)	(27,323)	(84,535)
223	34/12/27	1.690%	19,316,094	(111,857)	(27,203)	(84,654)
224	35/01/27	1.690%	19,231,441	(111,857)	(27,084)	(84,773)
225	35/02/27	1.690%	19,146,667	(111,857)	(26,965)	(84,892)
226	35/03/27	1.690%	19,061,775	(111,857)	(26,845)	(85,012)
227	35/04/27	1.690%	18,976,763	(111,857)	(26,726)	(85,132)
228	35/05/27	1.690%	18,891,631	(111,857)	(26,606)	(85,252)
229	35/06/27	1.690%	18,806,380	(111,857)	(26,486)	(85,372)
230	35/07/27	1.690%	18,721,008	(111,857)	(26,365)	(85,492)
231	35/08/27	1.690%	18,635,516	(111,857)	(26,245)	(85,612)
232	35/09/27	1.690%	18,549,904	(111,857)	(26,124)	(85,733)
233	35/10/27	1.690%	18,464,171	(111,857)	(26,004)	(85,854)
234	35/11/27	1.690%	18,378,317	(111,857)	(25,883)	(85,975)
235	35/12/27	1.690%	18,292,343	(111,857)	(25,762)	(86,096)
236	36/01/27	1.690%	18,206,247	(111,857)	(25,640)	(86,217)
237	36/02/27	1.690%	18,120,030	(111,857)	(25,519)	(86,338)
238	36/03/27	1.690%	18,033,692	(111,857)	(25,397)	(86,460)
239	36/04/27	1.690%	17,947,232	(111,857)	(25,276)	(86,582)
240	36/05/27	1.690%	17,860,650	(111,857)	(25,154)	(86,704)



## 【住宅ローン1 返済計画表詳細】

計算日：2016/5/13

借入金融機関：A銀行

返済総額：46,439,842 円

支払利息総額：10,539,842 円

返済回数	返済日	適用利率	ローン残高	1回あたり返済金額	うち利息	うち元本
241	36/06/27	1.690%	17,773,947	(111,857)	(25,032)	(86,826)
242	36/07/27	1.690%	17,687,121	(111,857)	(24,909)	(86,948)
243	36/08/27	1.690%	17,600,173	(111,857)	(24,787)	(87,070)
244	36/09/27	1.690%	17,513,103	(111,857)	(24,664)	(87,193)
245	36/10/27	1.690%	17,425,909	(111,857)	(24,541)	(87,316)
246	36/11/27	1.690%	17,338,594	(111,857)	(24,419)	(87,439)
247	36/12/27	1.690%	17,251,155	(111,857)	(24,295)	(87,562)
248	37/01/27	1.690%	17,163,593	(111,857)	(24,172)	(87,685)
249	37/02/27	1.690%	17,075,908	(111,857)	(24,049)	(87,809)
250	37/03/27	1.690%	16,988,099	(111,857)	(23,925)	(87,932)
251	37/04/27	1.690%	16,900,166	(111,857)	(23,801)	(88,056)
252	37/05/27	1.690%	16,812,110	(111,857)	(23,677)	(88,180)
253	37/06/27	1.690%	16,723,930	(111,857)	(23,553)	(88,304)
254	37/07/27	1.690%	16,635,625	(111,857)	(23,429)	(88,429)
255	37/08/27	1.690%	16,547,196	(111,857)	(23,304)	(88,553)
256	37/09/27	1.690%	16,458,643	(111,857)	(23,179)	(88,678)
257	37/10/27	1.690%	16,369,965	(111,857)	(23,054)	(88,803)
258	37/11/27	1.690%	16,281,162	(111,857)	(22,929)	(88,928)
259	37/12/27	1.690%	16,192,234	(111,857)	(22,804)	(89,053)
260	38/01/27	1.690%	16,103,181	(111,857)	(22,679)	(89,179)
261	38/02/27	1.690%	16,014,002	(111,857)	(22,553)	(89,304)
262	38/03/27	1.690%	15,924,698	(111,857)	(22,427)	(89,430)
263	38/04/27	1.690%	15,835,268	(111,857)	(22,301)	(89,556)
264	38/05/27	1.690%	15,745,712	(111,857)	(22,175)	(89,682)
265	38/06/27	1.690%	15,656,030	(111,857)	(22,049)	(89,808)
266	38/07/27	1.690%	15,566,221	(111,857)	(21,922)	(89,935)
267	38/08/27	1.690%	15,476,286	(111,857)	(21,796)	(90,062)
268	38/09/27	1.690%	15,386,225	(111,857)	(21,669)	(90,188)
269	38/10/27	1.690%	15,296,036	(111,857)	(21,542)	(90,315)
270	38/11/27	1.690%	15,205,721	(111,857)	(21,415)	(90,443)
271	38/12/27	1.690%	15,115,278	(111,857)	(21,287)	(90,570)
272	39/01/27	1.690%	15,024,708	(111,857)	(21,160)	(90,698)
273	39/02/27	1.690%	14,934,011	(111,857)	(21,032)	(90,825)
274	39/03/27	1.690%	14,843,185	(111,857)	(20,904)	(90,953)
275	39/04/27	1.690%	14,752,232	(111,857)	(20,776)	(91,081)
276	39/05/27	1.690%	14,661,151	(111,857)	(20,648)	(91,210)
277	39/06/27	1.690%	14,569,941	(111,857)	(20,519)	(91,338)
278	39/07/27	1.690%	14,478,603	(111,857)	(20,391)	(91,467)
279	39/08/27	1.690%	14,387,137	(111,857)	(20,262)	(91,595)
280	39/09/27	1.690%	14,295,541	(111,857)	(20,133)	(91,724)
281	39/10/27	1.690%	14,203,817	(111,857)	(20,004)	(91,854)
282	39/11/27	1.690%	14,111,963	(111,857)	(19,874)	(91,983)
283	39/12/27	1.690%	14,019,980	(111,857)	(19,745)	(92,113)
284	40/01/27	1.690%	13,927,868	(111,857)	(19,615)	(92,242)
285	40/02/27	1.690%	13,835,625	(111,857)	(19,485)	(92,372)
286	40/03/27	1.690%	13,743,253	(111,857)	(19,355)	(92,502)
287	40/04/27	1.690%	13,650,751	(111,857)	(19,225)	(92,633)
288	40/05/27	1.690%	13,558,118	(111,857)	(19,094)	(92,763)
289	40/06/27	1.690%	13,465,355	(111,857)	(18,964)	(92,894)
290	40/07/27	1.690%	13,372,462	(111,857)	(18,833)	(93,024)
291	40/08/27	1.690%	13,279,437	(111,857)	(18,702)	(93,155)
292	40/09/27	1.690%	13,186,282	(111,857)	(18,571)	(93,287)
293	40/10/27	1.690%	13,092,995	(111,857)	(18,439)	(93,418)
294	40/11/27	1.690%	12,999,577	(111,857)	(18,308)	(93,550)
295	40/12/27	1.690%	12,906,028	(111,857)	(18,176)	(93,681)
296	41/01/27	1.690%	12,812,346	(111,857)	(18,044)	(93,813)
297	41/02/27	1.690%	12,718,533	(111,857)	(17,912)	(93,945)
298	41/03/27	1.690%	12,624,587	(111,857)	(17,780)	(94,078)
299	41/04/27	1.690%	12,530,510	(111,857)	(17,647)	(94,210)
300	41/05/27	1.690%	12,436,300	(111,857)	(17,514)	(94,343)

## 【住宅ローン1 返済計画表詳細】

計算日：2016/5/13

借入金機関：A銀行

返済総額：46,439,842 円

支払利息総額：10,539,842 円

返済回数	返済日	適用利率	ローン残高	1回あたり返済金額	うち利息	うち元本
301	41/06/27	1.690%	12,341,957	(111,857)	(17,382)	(94,476)
302	41/07/27	1.690%	12,247,481	(111,857)	(17,249)	(94,609)
303	41/08/27	1.690%	12,152,872	(111,857)	(17,115)	(94,742)
304	41/09/27	1.690%	12,058,130	(111,857)	(16,982)	(94,875)
305	41/10/27	1.690%	11,963,255	(111,857)	(16,848)	(95,009)
306	41/11/27	1.690%	11,868,245	(111,857)	(16,714)	(95,143)
307	41/12/27	1.690%	11,773,103	(111,857)	(16,580)	(95,277)
308	42/01/27	1.690%	11,677,826	(111,857)	(16,446)	(95,411)
309	42/02/27	1.690%	11,582,415	(111,857)	(16,312)	(95,545)
310	42/03/27	1.690%	11,486,869	(111,857)	(16,177)	(95,680)
311	42/04/27	1.690%	11,391,189	(111,857)	(16,043)	(95,815)
312	42/05/27	1.690%	11,295,374	(111,857)	(15,908)	(95,950)
313	42/06/27	1.690%	11,199,425	(111,857)	(15,773)	(96,085)
314	42/07/27	1.690%	11,103,340	(111,857)	(15,637)	(96,220)
315	42/08/27	1.690%	11,007,120	(111,857)	(15,502)	(96,356)
316	42/09/27	1.690%	10,910,764	(111,857)	(15,366)	(96,491)
317	42/10/27	1.690%	10,814,273	(111,857)	(15,230)	(96,627)
318	42/11/27	1.690%	10,717,646	(111,857)	(15,094)	(96,763)
319	42/12/27	1.690%	10,620,882	(111,857)	(14,958)	(96,900)
320	43/01/27	1.690%	10,523,983	(111,857)	(14,821)	(97,036)
321	43/02/27	1.690%	10,426,947	(111,857)	(14,685)	(97,173)
322	43/03/27	1.690%	10,329,774	(111,857)	(14,548)	(97,310)
323	43/04/27	1.690%	10,232,464	(111,857)	(14,411)	(97,447)
324	43/05/27	1.690%	10,135,018	(111,857)	(14,273)	(97,584)
325	43/06/27	1.690%	10,037,434	(111,857)	(14,136)	(97,721)
326	43/07/27	1.690%	9,939,713	(111,857)	(13,998)	(97,859)
327	43/08/27	1.690%	9,841,854	(111,857)	(13,861)	(97,997)
328	43/09/27	1.690%	9,743,857	(111,857)	(13,723)	(98,135)
329	43/10/27	1.690%	9,645,722	(111,857)	(13,584)	(98,273)
330	43/11/27	1.690%	9,547,449	(111,857)	(13,446)	(98,411)
331	43/12/27	1.690%	9,449,038	(111,857)	(13,307)	(98,550)
332	44/01/27	1.690%	9,350,488	(111,857)	(13,169)	(98,689)
333	44/02/27	1.690%	9,251,799	(111,857)	(13,030)	(98,828)
334	44/03/27	1.690%	9,152,971	(111,857)	(12,890)	(98,967)
335	44/04/27	1.690%	9,054,004	(111,857)	(12,751)	(99,106)
336	44/05/27	1.690%	8,954,898	(111,857)	(12,611)	(99,246)
337	44/06/27	1.690%	8,855,652	(111,857)	(12,472)	(99,386)
338	44/07/27	1.690%	8,756,267	(111,857)	(12,332)	(99,526)
339	44/08/27	1.690%	8,656,741	(111,857)	(12,192)	(99,666)
340	44/09/27	1.690%	8,557,075	(111,857)	(12,051)	(99,806)
341	44/10/27	1.690%	8,457,269	(111,857)	(11,911)	(99,947)
342	44/11/27	1.690%	8,357,323	(111,857)	(11,770)	(100,087)
343	44/12/27	1.690%	8,257,235	(111,857)	(11,629)	(100,228)
344	45/01/27	1.690%	8,157,007	(111,857)	(11,488)	(100,370)
345	45/02/27	1.690%	8,056,637	(111,857)	(11,346)	(100,511)
346	45/03/27	1.690%	7,956,126	(111,857)	(11,205)	(100,652)
347	45/04/27	1.690%	7,855,474	(111,857)	(11,063)	(100,794)
348	45/05/27	1.690%	7,754,680	(111,857)	(10,921)	(100,936)
349	45/06/27	1.690%	7,653,743	(111,857)	(10,779)	(101,078)
350	45/07/27	1.690%	7,552,665	(111,857)	(10,637)	(101,221)
351	45/08/27	1.690%	7,451,444	(111,857)	(10,494)	(101,363)
352	45/09/27	1.690%	7,350,081	(111,857)	(10,351)	(101,506)
353	45/10/27	1.690%	7,248,575	(111,857)	(10,208)	(101,649)
354	45/11/27	1.690%	7,146,926	(111,857)	(10,065)	(101,792)
355	45/12/27	1.690%	7,045,134	(111,857)	(9,922)	(101,935)
356	46/01/27	1.690%	6,943,199	(111,857)	(9,778)	(102,079)
357	46/02/27	1.690%	6,841,120	(111,857)	(9,635)	(102,223)
358	46/03/27	1.690%	6,738,897	(111,857)	(9,491)	(102,367)
359	46/04/27	1.690%	6,636,530	(111,857)	(9,346)	(102,511)
360	46/05/27	1.690%	6,534,019	(111,857)	(9,202)	(102,655)

## 【住宅ローン1 返済計画表詳細】

計算日：2016/5/13

借入金機関：A銀行

返済総額：46,439,842 円

支払利息総額：10,539,842 円

返済回数	返済日	適用利率	ローン残高	1回あたり返済金額	うち利息	うち元本
361	46/06/27	1.690%	6,431,364	(111,857)	(9,058)	(102,800)
362	46/07/27	1.690%	6,328,564	(111,857)	(8,913)	(102,945)
363	46/08/27	1.690%	6,225,620	(111,857)	(8,768)	(103,090)
364	46/09/27	1.690%	6,122,530	(111,857)	(8,623)	(103,235)
365	46/10/27	1.690%	6,019,295	(111,857)	(8,477)	(103,380)
366	46/11/27	1.690%	5,915,915	(111,857)	(8,332)	(103,526)
367	46/12/27	1.690%	5,812,389	(111,857)	(8,186)	(103,672)
368	47/01/27	1.690%	5,708,718	(111,857)	(8,040)	(103,818)
369	47/02/27	1.690%	5,604,900	(111,857)	(7,894)	(103,964)
370	47/03/27	1.690%	5,500,936	(111,857)	(7,747)	(104,110)
371	47/04/27	1.690%	5,396,826	(111,857)	(7,601)	(104,257)
372	47/05/27	1.690%	5,292,569	(111,857)	(7,454)	(104,404)
373	47/06/27	1.690%	5,188,166	(111,857)	(7,307)	(104,551)
374	47/07/27	1.690%	5,083,615	(111,857)	(7,159)	(104,698)
375	47/08/27	1.690%	4,978,917	(111,857)	(7,012)	(104,845)
376	47/09/27	1.690%	4,874,072	(111,857)	(6,864)	(104,993)
377	47/10/27	1.690%	4,769,079	(111,857)	(6,716)	(105,141)
378	47/11/27	1.690%	4,663,938	(111,857)	(6,568)	(105,289)
379	47/12/27	1.690%	4,558,649	(111,857)	(6,420)	(105,437)
380	48/01/27	1.690%	4,453,212	(111,857)	(6,272)	(105,586)
381	48/02/27	1.690%	4,347,626	(111,857)	(6,123)	(105,734)
382	48/03/27	1.690%	4,241,892	(111,857)	(5,974)	(105,883)
383	48/04/27	1.690%	4,136,008	(111,857)	(5,825)	(106,032)
384	48/05/27	1.690%	4,029,976	(111,857)	(5,676)	(106,182)
385	48/06/27	1.690%	3,923,794	(111,857)	(5,526)	(106,331)
386	48/07/27	1.690%	3,817,463	(111,857)	(5,376)	(106,481)
387	48/08/27	1.690%	3,710,981	(111,857)	(5,226)	(106,631)
388	48/09/27	1.690%	3,604,350	(111,857)	(5,076)	(106,781)
389	48/10/27	1.690%	3,497,569	(111,857)	(4,926)	(106,932)
390	48/11/27	1.690%	3,390,638	(111,857)	(4,775)	(107,082)
391	48/12/27	1.690%	3,283,555	(111,857)	(4,624)	(107,233)
392	49/01/27	1.690%	3,176,322	(111,857)	(4,473)	(107,384)
393	49/02/27	1.690%	3,068,938	(111,857)	(4,322)	(107,535)
394	49/03/27	1.690%	2,961,403	(111,857)	(4,171)	(107,687)
395	49/04/27	1.690%	2,853,716	(111,857)	(4,019)	(107,838)
396	49/05/27	1.690%	2,745,878	(111,857)	(3,867)	(107,990)
397	49/06/27	1.690%	2,637,888	(111,857)	(3,715)	(108,142)
398	49/07/27	1.690%	2,529,746	(111,857)	(3,563)	(108,295)
399	49/08/27	1.690%	2,421,451	(111,857)	(3,410)	(108,447)
400	49/09/27	1.690%	2,313,004	(111,857)	(3,257)	(108,600)
401	49/10/27	1.690%	2,204,404	(111,857)	(3,105)	(108,753)
402	49/11/27	1.690%	2,095,651	(111,857)	(2,951)	(108,906)
403	49/12/27	1.690%	1,986,745	(111,857)	(2,798)	(109,059)
404	50/01/27	1.690%	1,877,686	(111,857)	(2,644)	(109,213)
405	50/02/27	1.690%	1,768,473	(111,857)	(2,491)	(109,367)
406	50/03/27	1.690%	1,659,106	(111,857)	(2,337)	(109,521)
407	50/04/27	1.690%	1,549,585	(111,857)	(2,182)	(109,675)
408	50/05/27	1.690%	1,439,910	(111,857)	(2,028)	(109,829)
409	50/06/27	1.690%	1,330,081	(111,857)	(1,873)	(109,984)
410	50/07/27	1.690%	1,220,097	(111,857)	(1,718)	(110,139)
411	50/08/27	1.690%	1,109,958	(111,857)	(1,563)	(110,294)
412	50/09/27	1.690%	999,664	(111,857)	(1,408)	(110,449)
413	50/10/27	1.690%	889,214	(111,857)	(1,252)	(110,605)
414	50/11/27	1.690%	778,609	(111,857)	(1,097)	(110,761)
415	50/12/27	1.690%	667,848	(111,857)	(941)	(110,917)
416	51/01/27	1.690%	556,931	(111,857)	(784)	(111,073)
417	51/02/27	1.690%	445,858	(111,857)	(628)	(111,229)
418	51/03/27	1.690%	334,629	(111,857)	(471)	(111,386)
419	51/04/27	1.690%	223,243	(111,857)	(314)	(111,543)
420	51/05/27	1.690%	111,700	(111,857)	(157)	(111,700)

## 【住宅ローン1 返済計画表（繰上返済有）】

借入金融機関	A銀行
--------	-----

### 借入条件

借入金額	¥35,900,000
返済開始日	2016/6/27

返済利率	1.090%
返済年数（年）	35
返済回数（年）	12

総返済回数（回）	420
----------	-----

返済額（月額）	¥102,853
---------	----------

### 返済総額／支払利息総額

返済総額	¥44,308,280
------	-------------

支払利息総額	¥8,408,280
--------	------------

※ 繰上返済を行っています。

【住宅ローン1 返済計画表詳細（繰上返済有）】

計算日：2016/5/13

借入金融機関：A銀行

返済総額：44,308,280 円

支払利息総額：8,408,280 円

返済回数	返済日	適用利率	ローン残高	繰上返済後 ローン残高	1回あたり 返済金額	うち利息	うち元本	繰上返済
1	16/06/27	1.090%	35,900,000	35,900,000	(102,853)	(32,609)	(70,244)	
2	16/07/27	1.090%	35,829,756	35,829,756	(102,853)	(32,545)	(70,308)	
3	16/08/27	1.090%	35,759,448	35,759,448	(102,853)	(32,481)	(70,372)	
4	16/09/27	1.090%	35,689,076	35,689,076	(102,853)	(32,418)	(70,436)	
5	16/10/27	1.090%	35,618,640	35,618,640	(102,853)	(32,354)	(70,500)	
6	16/11/27	1.090%	35,548,141	35,548,141	(102,853)	(32,290)	(70,564)	
7	16/12/27	1.090%	35,477,577	35,477,577	(102,853)	(32,225)	(70,628)	
8	17/01/27	1.090%	35,406,949	35,406,949	(102,853)	(32,161)	(70,692)	
9	17/02/27	1.090%	35,336,257	35,336,257	(102,853)	(32,097)	(70,756)	
10	17/03/27	1.090%	35,265,501	35,265,501	(102,853)	(32,033)	(70,820)	
11	17/04/27	1.090%	35,194,680	35,194,680	(102,853)	(31,969)	(70,885)	
12	17/05/27	1.090%	35,123,796	35,123,796	(102,853)	(31,904)	(70,949)	
13	17/06/27	1.090%	35,052,846	35,052,846	(102,853)	(31,840)	(71,014)	
14	17/07/27	1.090%	34,981,833	34,981,833	(102,853)	(31,775)	(71,078)	
15	17/08/27	1.090%	34,910,755	34,910,755	(102,853)	(31,711)	(71,143)	
16	17/09/27	1.090%	34,839,612	34,839,612	(102,853)	(31,646)	(71,207)	
17	17/10/27	1.090%	34,768,404	34,768,404	(102,853)	(31,581)	(71,272)	
18	17/11/27	1.090%	34,697,132	34,697,132	(102,853)	(31,517)	(71,337)	
19	17/12/27	1.090%	34,625,796	34,625,796	(102,853)	(31,452)	(71,402)	
20	18/01/27	1.090%	34,554,394	34,554,394	(102,853)	(31,387)	(71,466)	
21	18/02/27	1.090%	34,482,928	34,482,928	(102,853)	(31,322)	(71,531)	
22	18/03/27	1.090%	34,411,396	34,411,396	(102,853)	(31,257)	(71,596)	
23	18/04/27	1.090%	34,339,800	34,339,800	(102,853)	(31,192)	(71,661)	
24	18/05/27	1.090%	34,268,139	34,268,139	(102,853)	(31,127)	(71,726)	
25	18/06/27	1.090%	34,196,412	34,196,412	(102,853)	(31,062)	(71,792)	
26	18/07/27	1.090%	34,124,621	34,124,621	(102,853)	(30,997)	(71,857)	
27	18/08/27	1.090%	34,052,764	34,052,764	(102,853)	(30,931)	(71,922)	
28	18/09/27	1.090%	33,980,842	33,980,842	(102,853)	(30,866)	(71,987)	
29	18/10/27	1.090%	33,908,855	33,908,855	(102,853)	(30,801)	(72,053)	
30	18/11/27	1.090%	33,836,802	33,836,802	(102,853)	(30,735)	(72,118)	
31	18/12/27	1.090%	33,764,684	33,764,684	(102,853)	(30,670)	(72,184)	
32	19/01/27	1.090%	33,692,500	33,692,500	(102,853)	(30,604)	(72,249)	
33	19/02/27	1.090%	33,620,251	33,620,251	(102,853)	(30,538)	(72,315)	
34	19/03/27	1.090%	33,547,936	33,547,936	(102,853)	(30,473)	(72,381)	
35	19/04/27	1.090%	33,475,555	33,475,555	(102,853)	(30,407)	(72,446)	
36	19/05/27	1.090%	33,403,109	33,403,109	(102,853)	(30,341)	(72,512)	
37	19/06/27	1.090%	33,330,597	33,330,597	(102,853)	(30,275)	(72,578)	
38	19/07/27	1.090%	33,258,018	33,258,018	(102,853)	(30,209)	(72,644)	
39	19/08/27	1.090%	33,185,375	33,185,375	(102,853)	(30,143)	(72,710)	
40	19/09/27	1.090%	33,112,665	33,112,665	(102,853)	(30,077)	(72,776)	
41	19/10/27	1.090%	33,039,889	33,039,889	(102,853)	(30,011)	(72,842)	
42	19/11/27	1.090%	32,967,047	32,967,047	(102,853)	(29,945)	(72,908)	(1,000,000)
43	19/12/27	1.090%	32,894,138	31,894,138	(102,853)	(28,971)	(73,883)	
44	20/01/27	1.090%	32,821,164	31,820,256	(102,853)	(28,903)	(73,950)	
45	20/02/27	1.090%	32,748,123	31,746,306	(102,853)	(28,836)	(74,017)	
46	20/03/27	1.090%	32,675,016	31,672,289	(102,853)	(28,769)	(74,084)	
47	20/04/27	1.090%	32,601,842	31,598,204	(102,853)	(28,702)	(74,152)	
48	20/05/27	1.090%	32,528,602	31,524,053	(102,853)	(28,634)	(74,219)	
49	20/06/27	1.090%	32,455,296	31,449,834	(102,853)	(28,567)	(74,286)	
50	20/07/27	1.090%	32,381,923	31,375,547	(102,853)	(28,499)	(74,354)	
51	20/08/27	1.090%	32,308,483	31,301,193	(102,853)	(28,432)	(74,421)	
52	20/09/27	1.090%	32,234,977	31,226,772	(102,853)	(28,364)	(74,489)	
53	20/10/27	1.090%	32,161,404	31,152,283	(102,853)	(28,297)	(74,557)	
54	20/11/27	1.090%	32,087,763	31,077,726	(102,853)	(28,229)	(74,624)	(1,000,000)
55	20/12/27	1.090%	32,014,057	30,003,102	(102,853)	(27,253)	(75,600)	
56	21/01/27	1.090%	31,940,283	29,927,501	(102,853)	(27,184)	(75,669)	
57	21/02/27	1.090%	31,866,442	29,851,832	(102,853)	(27,115)	(75,738)	
58	21/03/27	1.090%	31,792,534	29,776,094	(102,853)	(27,047)	(75,807)	
59	21/04/27	1.090%	31,718,559	29,700,288	(102,853)	(26,978)	(75,876)	
60	21/05/27	1.090%	31,644,516	29,624,412	(102,853)	(26,909)	(75,944)	

【住宅ローン1 返済計画表詳細（繰上返済有）】

計算日：2016/5/13

借入金融機関：A銀行

返済総額：44,308,280 円

支払利息総額：8,408,280 円

返済回数	返済日	適用利率	ローン残高	繰上返済後 ローン残高	1回あたり 返済金額	うち利息	うち元本	繰上返済
61	21/06/27	1.690%	31,570,407	29,548,468	(111,857)	(41,614)	(70,243)	
62	21/07/27	1.690%	31,503,011	29,478,224	(111,857)	(41,515)	(70,342)	
63	21/08/27	1.690%	31,435,521	29,407,882	(111,857)	(41,416)	(70,441)	
64	21/09/27	1.690%	31,367,935	29,337,441	(111,857)	(41,317)	(70,540)	
65	21/10/27	1.690%	31,300,254	29,266,901	(111,857)	(41,218)	(70,640)	
66	21/11/27	1.690%	31,232,478	29,196,261	(111,857)	(41,118)	(70,739)	
67	21/12/27	1.690%	31,164,606	29,125,521	(111,857)	(41,018)	(70,839)	
68	22/01/27	1.690%	31,096,639	29,054,683	(111,857)	(40,919)	(70,939)	
69	22/02/27	1.690%	31,028,576	28,983,744	(111,857)	(40,819)	(71,039)	
70	22/03/27	1.690%	30,960,417	28,912,705	(111,857)	(40,719)	(71,139)	
71	22/04/27	1.690%	30,892,163	28,841,567	(111,857)	(40,619)	(71,239)	
72	22/05/27	1.690%	30,823,812	28,770,328	(111,857)	(40,518)	(71,339)	
73	22/06/27	1.690%	30,755,365	28,698,989	(111,857)	(40,418)	(71,440)	
74	22/07/27	1.690%	30,686,821	28,627,549	(111,857)	(40,317)	(71,540)	
75	22/08/27	1.690%	30,618,181	28,556,009	(111,857)	(40,216)	(71,641)	
76	22/09/27	1.690%	30,549,444	28,484,368	(111,857)	(40,115)	(71,742)	
77	22/10/27	1.690%	30,480,611	28,412,626	(111,857)	(40,014)	(71,843)	
78	22/11/27	1.690%	30,411,680	28,340,783	(111,857)	(39,913)	(71,944)	
79	22/12/27	1.690%	30,342,653	28,268,839	(111,857)	(39,812)	(72,045)	
80	23/01/27	1.690%	30,273,528	28,196,794	(111,857)	(39,710)	(72,147)	
81	23/02/27	1.690%	30,204,306	28,124,647	(111,857)	(39,609)	(72,248)	
82	23/03/27	1.690%	30,134,986	28,052,398	(111,857)	(39,507)	(72,350)	
83	23/04/27	1.690%	30,065,569	27,980,048	(111,857)	(39,405)	(72,452)	
84	23/05/27	1.690%	29,996,054	27,907,596	(111,857)	(39,303)	(72,554)	
85	23/06/27	1.690%	29,926,441	27,835,042	(111,857)	(39,201)	(72,656)	
86	23/07/27	1.690%	29,856,730	27,762,386	(111,857)	(39,099)	(72,759)	
87	23/08/27	1.690%	29,786,921	27,689,627	(111,857)	(38,996)	(72,861)	
88	23/09/27	1.690%	29,717,014	27,616,766	(111,857)	(38,894)	(72,964)	
89	23/10/27	1.690%	29,647,008	27,543,802	(111,857)	(38,791)	(73,066)	
90	23/11/27	1.690%	29,576,903	27,470,736	(111,857)	(38,688)	(73,169)	
91	23/12/27	1.690%	29,506,700	27,397,566	(111,857)	(38,585)	(73,272)	
92	24/01/27	1.690%	29,436,398	27,324,294	(111,857)	(38,482)	(73,376)	
93	24/02/27	1.690%	29,365,997	27,250,918	(111,857)	(38,378)	(73,479)	
94	24/03/27	1.690%	29,295,497	27,177,439	(111,857)	(38,275)	(73,582)	
95	24/04/27	1.690%	29,224,897	27,103,857	(111,857)	(38,171)	(73,686)	
96	24/05/27	1.690%	29,154,198	27,030,171	(111,857)	(38,067)	(73,790)	
97	24/06/27	1.690%	29,083,400	26,956,381	(111,857)	(37,964)	(73,894)	
98	24/07/27	1.690%	29,012,502	26,882,487	(111,857)	(37,860)	(73,998)	
99	24/08/27	1.690%	28,941,503	26,808,489	(111,857)	(37,755)	(74,102)	
100	24/09/27	1.690%	28,870,405	26,734,387	(111,857)	(37,651)	(74,206)	
101	24/10/27	1.690%	28,799,207	26,660,181	(111,857)	(37,546)	(74,311)	
102	24/11/27	1.690%	28,727,909	26,585,870	(111,857)	(37,442)	(74,416)	
103	24/12/27	1.690%	28,656,510	26,511,454	(111,857)	(37,337)	(74,520)	
104	25/01/27	1.690%	28,585,010	26,436,934	(111,857)	(37,232)	(74,625)	
105	25/02/27	1.690%	28,513,410	26,362,309	(111,857)	(37,127)	(74,730)	
106	25/03/27	1.690%	28,441,709	26,287,578	(111,857)	(37,022)	(74,836)	
107	25/04/27	1.690%	28,369,907	26,212,743	(111,857)	(36,916)	(74,941)	
108	25/05/27	1.690%	28,298,004	26,137,801	(111,857)	(36,811)	(75,047)	
109	25/06/27	1.690%	28,226,000	26,062,755	(111,857)	(36,705)	(75,152)	
110	25/07/27	1.690%	28,153,894	25,987,603	(111,857)	(36,599)	(75,258)	
111	25/08/27	1.690%	28,081,687	25,912,344	(111,857)	(36,493)	(75,364)	
112	25/09/27	1.690%	28,009,378	25,836,980	(111,857)	(36,387)	(75,470)	
113	25/10/27	1.690%	27,936,967	25,761,510	(111,857)	(36,281)	(75,577)	
114	25/11/27	1.690%	27,864,455	25,685,933	(111,857)	(36,174)	(75,683)	
115	25/12/27	1.690%	27,791,840	25,610,251	(111,857)	(36,068)	(75,790)	
116	26/01/27	1.690%	27,719,122	25,534,461	(111,857)	(35,961)	(75,896)	
117	26/02/27	1.690%	27,646,303	25,458,565	(111,857)	(35,854)	(76,003)	
118	26/03/27	1.690%	27,573,381	25,382,561	(111,857)	(35,747)	(76,110)	
119	26/04/27	1.690%	27,500,356	25,306,451	(111,857)	(35,640)	(76,217)	
120	26/05/27	1.690%	27,427,228	25,230,234	(111,857)	(35,533)	(76,325)	



【住宅ローン1 返済計画表詳細（繰上返済有）】

計算日：2016/5/13

借入金融機関：A銀行

返済総額：44,308,280 円

支払利息総額：8,408,280 円

返済回数	返済日	適用利率	ローン残高	繰上返済後 ローン残高	1回あたり 返済金額	うち利息	うち元本	繰上返済
121	26/06/27	1.690%	27,353,998	25,153,909	(111,857)	(35,425)	(76,432)	
122	26/07/27	1.690%	27,280,664	25,077,477	(111,857)	(35,317)	(76,540)	
123	26/08/27	1.690%	27,207,227	25,000,937	(111,857)	(35,210)	(76,648)	
124	26/09/27	1.690%	27,133,686	24,924,289	(111,857)	(35,102)	(76,756)	
125	26/10/27	1.690%	27,060,042	24,847,534	(111,857)	(34,994)	(76,864)	
126	26/11/27	1.690%	26,986,294	24,770,670	(111,857)	(34,885)	(76,972)	
127	26/12/27	1.690%	26,912,443	24,693,698	(111,857)	(34,777)	(77,080)	
128	27/01/27	1.690%	26,838,487	24,616,617	(111,857)	(34,668)	(77,189)	
129	27/02/27	1.690%	26,764,427	24,539,428	(111,857)	(34,560)	(77,298)	
130	27/03/27	1.690%	26,690,263	24,462,131	(111,857)	(34,451)	(77,407)	
131	27/04/27	1.690%	26,615,995	24,384,724	(111,857)	(34,342)	(77,516)	
132	27/05/27	1.690%	26,541,621	24,307,209	(111,857)	(34,233)	(77,625)	
133	27/06/27	1.690%	26,467,144	24,229,584	(111,857)	(34,123)	(77,734)	
134	27/07/27	1.690%	26,392,561	24,151,850	(111,857)	(34,014)	(77,843)	
135	27/08/27	1.690%	26,317,873	24,074,007	(111,857)	(33,904)	(77,953)	
136	27/09/27	1.690%	26,243,080	23,996,054	(111,857)	(33,794)	(78,063)	
137	27/10/27	1.690%	26,168,182	23,917,991	(111,857)	(33,685)	(78,173)	
138	27/11/27	1.690%	26,093,178	23,839,818	(111,857)	(33,574)	(78,283)	
139	27/12/27	1.690%	26,018,068	23,761,535	(111,857)	(33,464)	(78,393)	
140	28/01/27	1.690%	25,942,853	23,683,142	(111,857)	(33,354)	(78,504)	
141	28/02/27	1.690%	25,867,532	23,604,638	(111,857)	(33,243)	(78,614)	
142	28/03/27	1.690%	25,792,105	23,526,024	(111,857)	(33,132)	(78,725)	
143	28/04/27	1.690%	25,716,571	23,447,299	(111,857)	(33,022)	(78,836)	
144	28/05/27	1.690%	25,640,931	23,368,463	(111,857)	(32,911)	(78,947)	
145	28/06/27	1.690%	25,565,185	23,289,517	(111,857)	(32,799)	(79,058)	
146	28/07/27	1.690%	25,489,332	23,210,459	(111,857)	(32,688)	(79,169)	
147	28/08/27	1.690%	25,413,372	23,131,289	(111,857)	(32,577)	(79,281)	
148	28/09/27	1.690%	25,337,305	23,052,009	(111,857)	(32,465)	(79,392)	
149	28/10/27	1.690%	25,261,131	22,972,616	(111,857)	(32,353)	(79,504)	
150	28/11/27	1.690%	25,184,850	22,893,112	(111,857)	(32,241)	(79,616)	
151	28/12/27	1.690%	25,108,461	22,813,496	(111,857)	(32,129)	(79,728)	
152	29/01/27	1.690%	25,031,965	22,733,767	(111,857)	(32,017)	(79,841)	
153	29/02/27	1.690%	24,955,361	22,653,927	(111,857)	(31,904)	(79,953)	
154	29/03/27	1.690%	24,878,649	22,573,974	(111,857)	(31,792)	(80,066)	
155	29/04/27	1.690%	24,801,829	22,493,908	(111,857)	(31,679)	(80,178)	
156	29/05/27	1.690%	24,724,901	22,413,730	(111,857)	(31,566)	(80,291)	
157	29/06/27	1.690%	24,647,865	22,333,438	(111,857)	(31,453)	(80,404)	
158	29/07/27	1.690%	24,570,720	22,253,034	(111,857)	(31,340)	(80,518)	
159	29/08/27	1.690%	24,493,466	22,172,516	(111,857)	(31,226)	(80,631)	
160	29/09/27	1.690%	24,416,104	22,091,885	(111,857)	(31,113)	(80,745)	
161	29/10/27	1.690%	24,338,633	22,011,141	(111,857)	(30,999)	(80,858)	
162	29/11/27	1.690%	24,261,052	21,930,282	(111,857)	(30,885)	(80,972)	
163	29/12/27	1.690%	24,183,363	21,849,310	(111,857)	(30,771)	(81,086)	
164	30/01/27	1.690%	24,105,563	21,768,224	(111,857)	(30,657)	(81,200)	
165	30/02/27	1.690%	24,027,655	21,687,023	(111,857)	(30,543)	(81,315)	
166	30/03/27	1.690%	23,949,636	21,605,709	(111,857)	(30,428)	(81,429)	
167	30/04/27	1.690%	23,871,508	21,524,279	(111,857)	(30,313)	(81,544)	
168	30/05/27	1.690%	23,793,270	21,442,735	(111,857)	(30,199)	(81,659)	
169	30/06/27	1.690%	23,714,921	21,361,076	(111,857)	(30,084)	(81,774)	
170	30/07/27	1.690%	23,636,462	21,279,303	(111,857)	(29,968)	(81,889)	
171	30/08/27	1.690%	23,557,893	21,197,414	(111,857)	(29,853)	(82,004)	
172	30/09/27	1.690%	23,479,213	21,115,409	(111,857)	(29,738)	(82,120)	
173	30/10/27	1.690%	23,400,422	21,033,290	(111,857)	(29,622)	(82,235)	
174	30/11/27	1.690%	23,321,521	20,951,054	(111,857)	(29,506)	(82,351)	
175	30/12/27	1.690%	23,242,508	20,868,703	(111,857)	(29,390)	(82,467)	
176	31/01/27	1.690%	23,163,384	20,786,236	(111,857)	(29,274)	(82,583)	
177	31/02/27	1.690%	23,084,148	20,703,652	(111,857)	(29,158)	(82,700)	
178	31/03/27	1.690%	23,004,801	20,620,952	(111,857)	(29,041)	(82,816)	
179	31/04/27	1.690%	22,925,342	20,538,136	(111,857)	(28,925)	(82,933)	
180	31/05/27	1.690%	22,845,771	20,455,204	(111,857)	(28,808)	(83,050)	

【住宅ローン1 返済計画表詳細（繰上返済有）】

計算日：2016/5/13

借入金融機関：A銀行

返済総額：44,308,280 円

支払利息総額：8,408,280 円

返済回数	返済日	適用利率	ローン残高	繰上返済後 ローン残高	1回あたり 返済金額	うち利息	うち元本	繰上返済
181	31/06/27	1.690%	22,766,088	20,372,154	(111,857)	(28,691)	(83,167)	
182	31/07/27	1.690%	22,686,293	20,288,987	(111,857)	(28,574)	(83,284)	
183	31/08/27	1.690%	22,606,386	20,205,704	(111,857)	(28,456)	(83,401)	
184	31/09/27	1.690%	22,526,366	20,122,303	(111,857)	(28,339)	(83,518)	
185	31/10/27	1.690%	22,446,233	20,038,784	(111,857)	(28,221)	(83,636)	
186	31/11/27	1.690%	22,365,987	19,955,148	(111,857)	(28,104)	(83,754)	
187	31/12/27	1.690%	22,285,629	19,871,394	(111,857)	(27,986)	(83,872)	
188	32/01/27	1.690%	22,205,157	19,787,523	(111,857)	(27,867)	(83,990)	
189	32/02/27	1.690%	22,124,572	19,703,533	(111,857)	(27,749)	(84,108)	
190	32/03/27	1.690%	22,043,873	19,619,424	(111,857)	(27,631)	(84,227)	
191	32/04/27	1.690%	21,963,061	19,535,198	(111,857)	(27,512)	(84,345)	
192	32/05/27	1.690%	21,882,135	19,450,853	(111,857)	(27,393)	(84,464)	
193	32/06/27	1.690%	21,801,095	19,366,388	(111,857)	(27,274)	(84,583)	
194	32/07/27	1.690%	21,719,941	19,281,805	(111,857)	(27,155)	(84,702)	
195	32/08/27	1.690%	21,638,673	19,197,103	(111,857)	(27,036)	(84,821)	
196	32/09/27	1.690%	21,557,290	19,112,282	(111,857)	(26,916)	(84,941)	
197	32/10/27	1.690%	21,475,792	19,027,341	(111,857)	(26,797)	(85,061)	
198	32/11/27	1.690%	21,394,180	18,942,281	(111,857)	(26,677)	(85,180)	(3,000,000)
199	32/12/27	1.690%	21,312,453	15,857,100	(111,857)	(22,332)	(89,525)	
200	33/01/27	1.690%	21,230,610	15,767,575	(111,857)	(22,206)	(89,651)	
201	33/02/27	1.690%	21,148,653	15,677,924	(111,857)	(22,080)	(89,778)	
202	33/03/27	1.690%	21,066,580	15,588,146	(111,857)	(21,953)	(89,904)	
203	33/04/27	1.690%	20,984,391	15,498,242	(111,857)	(21,827)	(90,031)	
204	33/05/27	1.690%	20,902,087	15,408,211	(111,857)	(21,700)	(90,157)	
205	33/06/27	1.690%	20,819,667	15,318,054	(111,857)	(21,573)	(90,284)	
206	33/07/27	1.690%	20,737,130	15,227,769	(111,857)	(21,446)	(90,412)	
207	33/08/27	1.690%	20,654,478	15,137,358	(111,857)	(21,318)	(90,539)	
208	33/09/27	1.690%	20,571,709	15,046,819	(111,857)	(21,191)	(90,666)	
209	33/10/27	1.690%	20,488,823	14,956,153	(111,857)	(21,063)	(90,794)	
210	33/11/27	1.690%	20,405,821	14,865,359	(111,857)	(20,935)	(90,922)	
211	33/12/27	1.690%	20,322,702	14,774,437	(111,857)	(20,807)	(91,050)	
212	34/01/27	1.690%	20,239,466	14,683,387	(111,857)	(20,679)	(91,178)	
213	34/02/27	1.690%	20,156,112	14,592,208	(111,857)	(20,551)	(91,307)	
214	34/03/27	1.690%	20,072,642	14,500,902	(111,857)	(20,422)	(91,435)	
215	34/04/27	1.690%	19,989,053	14,409,466	(111,857)	(20,293)	(91,564)	
216	34/05/27	1.690%	19,905,347	14,317,902	(111,857)	(20,164)	(91,693)	
217	34/06/27	1.690%	19,821,523	14,226,209	(111,857)	(20,035)	(91,822)	
218	34/07/27	1.690%	19,737,581	14,134,387	(111,857)	(19,906)	(91,951)	
219	34/08/27	1.690%	19,653,521	14,042,436	(111,857)	(19,776)	(92,081)	
220	34/09/27	1.690%	19,569,342	13,950,355	(111,857)	(19,647)	(92,211)	
221	34/10/27	1.690%	19,485,045	13,858,144	(111,857)	(19,517)	(92,340)	
222	34/11/27	1.690%	19,400,629	13,765,804	(111,857)	(19,387)	(92,471)	
223	34/12/27	1.690%	19,316,094	13,673,333	(111,857)	(19,257)	(92,601)	
224	35/01/27	1.690%	19,231,441	13,580,733	(111,857)	(19,126)	(92,731)	
225	35/02/27	1.690%	19,146,667	13,488,002	(111,857)	(18,996)	(92,862)	
226	35/03/27	1.690%	19,061,775	13,395,140	(111,857)	(18,865)	(92,993)	
227	35/04/27	1.690%	18,976,763	13,302,147	(111,857)	(18,734)	(93,123)	
228	35/05/27	1.690%	18,891,631	13,209,024	(111,857)	(18,603)	(93,255)	
229	35/06/27	1.690%	18,806,380	13,115,769	(111,857)	(18,471)	(93,386)	
230	35/07/27	1.690%	18,721,008	13,022,383	(111,857)	(18,340)	(93,517)	
231	35/08/27	1.690%	18,635,516	12,928,866	(111,857)	(18,208)	(93,649)	
232	35/09/27	1.690%	18,549,904	12,835,217	(111,857)	(18,076)	(93,781)	
233	35/10/27	1.690%	18,464,171	12,741,436	(111,857)	(17,944)	(93,913)	
234	35/11/27	1.690%	18,378,317	12,647,522	(111,857)	(17,812)	(94,045)	
235	35/12/27	1.690%	18,292,343	12,553,477	(111,857)	(17,679)	(94,178)	
236	36/01/27	1.690%	18,206,247	12,459,299	(111,857)	(17,547)	(94,310)	
237	36/02/27	1.690%	18,120,030	12,364,989	(111,857)	(17,414)	(94,443)	
238	36/03/27	1.690%	18,033,692	12,270,545	(111,857)	(17,281)	(94,576)	
239	36/04/27	1.690%	17,947,232	12,175,969	(111,857)	(17,148)	(94,710)	
240	36/05/27	1.690%	17,860,650	12,081,259	(111,857)	(17,014)	(94,843)	



【住宅ローン1 返済計画表詳細（繰上返済有）】

計算日：2016/5/13

借入金融機関：A銀行

返済総額：44,308,280 円

支払利息総額：8,408,280 円

返済回数	返済日	適用利率	ローン残高	繰上返済後 ローン残高	1回あたり 返済金額	うち利息	うち元本	繰上返済
241	36/06/27	1.690%	17,773,947	11,986,417	(111,857)	(16,881)	(94,976)	
242	36/07/27	1.690%	17,687,121	11,891,440	(111,857)	(16,747)	(95,110)	
243	36/08/27	1.690%	17,600,173	11,796,330	(111,857)	(16,613)	(95,244)	
244	36/09/27	1.690%	17,513,103	11,701,086	(111,857)	(16,479)	(95,378)	
245	36/10/27	1.690%	17,425,909	11,605,707	(111,857)	(16,345)	(95,513)	
246	36/11/27	1.690%	17,338,594	11,510,195	(111,857)	(16,210)	(95,647)	
247	36/12/27	1.690%	17,251,155	11,414,548	(111,857)	(16,075)	(95,782)	
248	37/01/27	1.690%	17,163,593	11,318,766	(111,857)	(15,941)	(95,917)	
249	37/02/27	1.690%	17,075,908	11,222,849	(111,857)	(15,806)	(96,052)	
250	37/03/27	1.690%	16,988,099	11,126,797	(111,857)	(15,670)	(96,187)	
251	37/04/27	1.690%	16,900,166	11,030,610	(111,857)	(15,535)	(96,323)	
252	37/05/27	1.690%	16,812,110	10,934,287	(111,857)	(15,399)	(96,458)	
253	37/06/27	1.690%	16,723,930	10,837,829	(111,857)	(15,263)	(96,594)	
254	37/07/27	1.690%	16,635,625	10,741,235	(111,857)	(15,127)	(96,730)	
255	37/08/27	1.690%	16,547,196	10,644,505	(111,857)	(14,991)	(96,866)	
256	37/09/27	1.690%	16,458,643	10,547,639	(111,857)	(14,855)	(97,003)	
257	37/10/27	1.690%	16,369,965	10,450,636	(111,857)	(14,718)	(97,139)	
258	37/11/27	1.690%	16,281,162	10,353,497	(111,857)	(14,581)	(97,276)	
259	37/12/27	1.690%	16,192,234	10,256,220	(111,857)	(14,444)	(97,413)	
260	38/01/27	1.690%	16,103,181	10,158,807	(111,857)	(14,307)	(97,550)	
261	38/02/27	1.690%	16,014,002	10,061,257	(111,857)	(14,170)	(97,688)	
262	38/03/27	1.690%	15,924,698	9,963,569	(111,857)	(14,032)	(97,825)	
263	38/04/27	1.690%	15,835,268	9,865,744	(111,857)	(13,894)	(97,963)	
264	38/05/27	1.690%	15,745,712	9,767,781	(111,857)	(13,756)	(98,101)	
265	38/06/27	1.690%	15,656,030	9,669,680	(111,857)	(13,618)	(98,239)	
266	38/07/27	1.690%	15,566,221	9,571,441	(111,857)	(13,480)	(98,378)	
267	38/08/27	1.690%	15,476,286	9,473,063	(111,857)	(13,341)	(98,516)	
268	38/09/27	1.690%	15,386,225	9,374,547	(111,857)	(13,202)	(98,655)	
269	38/10/27	1.690%	15,296,036	9,275,892	(111,857)	(13,064)	(98,794)	
270	38/11/27	1.690%	15,205,721	9,177,098	(111,857)	(12,924)	(98,933)	
271	38/12/27	1.690%	15,115,278	9,078,165	(111,857)	(12,785)	(99,072)	
272	39/01/27	1.690%	15,024,708	8,979,093	(111,857)	(12,646)	(99,212)	
273	39/02/27	1.690%	14,934,011	8,879,881	(111,857)	(12,506)	(99,352)	
274	39/03/27	1.690%	14,843,185	8,780,530	(111,857)	(12,366)	(99,491)	
275	39/04/27	1.690%	14,752,232	8,681,038	(111,857)	(12,226)	(99,632)	
276	39/05/27	1.690%	14,661,151	8,581,407	(111,857)	(12,085)	(99,772)	
277	39/06/27	1.690%	14,569,941	8,481,635	(111,857)	(11,945)	(99,912)	
278	39/07/27	1.690%	14,478,603	8,381,723	(111,857)	(11,804)	(100,053)	
279	39/08/27	1.690%	14,387,137	8,281,669	(111,857)	(11,663)	(100,194)	
280	39/09/27	1.690%	14,295,541	8,181,475	(111,857)	(11,522)	(100,335)	
281	39/10/27	1.690%	14,203,817	8,081,140	(111,857)	(11,381)	(100,476)	
282	39/11/27	1.690%	14,111,963	7,980,664	(111,857)	(11,239)	(100,618)	
283	39/12/27	1.690%	14,019,980	7,880,046	(111,857)	(11,098)	(100,760)	
284	40/01/27	1.690%	13,927,868	7,779,286	(111,857)	(10,956)	(100,902)	
285	40/02/27	1.690%	13,835,625	7,678,385	(111,857)	(10,814)	(101,044)	
286	40/03/27	1.690%	13,743,253	7,577,341	(111,857)	(10,671)	(101,186)	
287	40/04/27	1.690%	13,650,751	7,476,155	(111,857)	(10,529)	(101,328)	
288	40/05/27	1.690%	13,558,118	7,374,827	(111,857)	(10,386)	(101,471)	
289	40/06/27	1.690%	13,465,355	7,273,356	(111,857)	(10,243)	(101,614)	
290	40/07/27	1.690%	13,372,462	7,171,742	(111,857)	(10,100)	(101,757)	
291	40/08/27	1.690%	13,279,437	7,069,985	(111,857)	(9,957)	(101,900)	
292	40/09/27	1.690%	13,186,282	6,968,084	(111,857)	(9,813)	(102,044)	
293	40/10/27	1.690%	13,092,995	6,866,040	(111,857)	(9,670)	(102,188)	
294	40/11/27	1.690%	12,999,577	6,763,853	(111,857)	(9,526)	(102,332)	
295	40/12/27	1.690%	12,906,028	6,661,521	(111,857)	(9,382)	(102,476)	
296	41/01/27	1.690%	12,812,346	6,559,045	(111,857)	(9,237)	(102,620)	
297	41/02/27	1.690%	12,718,533	6,456,425	(111,857)	(9,093)	(102,765)	
298	41/03/27	1.690%	12,624,587	6,353,661	(111,857)	(8,948)	(102,909)	
299	41/04/27	1.690%	12,530,510	6,250,751	(111,857)	(8,803)	(103,054)	
300	41/05/27	1.690%	12,436,300	6,147,697	(111,857)	(8,658)	(103,199)	

【住宅ローン1 返済計画表詳細（繰上返済有）】

計算日：2016/5/13

借入金融機関：A銀行

返済総額：44,308,280 円

支払利息総額：8,408,280 円

返済回数	返済日	適用利率	ローン残高	繰上返済後 ローン残高	1回あたり 返済金額	うち利息	うち元本	繰上返済
301	41/06/27	1.690%	12,341,957	6,044,498	(111,857)	(8,513)	(103,345)	
302	41/07/27	1.690%	12,247,481	5,941,153	(111,857)	(8,367)	(103,490)	
303	41/08/27	1.690%	12,152,872	5,837,663	(111,857)	(8,221)	(103,636)	
304	41/09/27	1.690%	12,058,130	5,734,027	(111,857)	(8,075)	(103,782)	
305	41/10/27	1.690%	11,963,255	5,630,245	(111,857)	(7,929)	(103,928)	
306	41/11/27	1.690%	11,868,245	5,526,317	(111,857)	(7,783)	(104,074)	
307	41/12/27	1.690%	11,773,103	5,422,243	(111,857)	(7,636)	(104,221)	
308	42/01/27	1.690%	11,677,826	5,318,022	(111,857)	(7,490)	(104,368)	
309	42/02/27	1.690%	11,582,415	5,213,654	(111,857)	(7,343)	(104,515)	
310	42/03/27	1.690%	11,486,869	5,109,139	(111,857)	(7,195)	(104,662)	
311	42/04/27	1.690%	11,391,189	5,004,477	(111,857)	(7,048)	(104,809)	
312	42/05/27	1.690%	11,295,374	4,899,668	(111,857)	(6,900)	(104,957)	
313	42/06/27	1.690%	11,199,425	4,794,711	(111,857)	(6,753)	(105,105)	
314	42/07/27	1.690%	11,103,340	4,689,606	(111,857)	(6,605)	(105,253)	
315	42/08/27	1.690%	11,007,120	4,584,353	(111,857)	(6,456)	(105,401)	
316	42/09/27	1.690%	10,910,764	4,478,952	(111,857)	(6,308)	(105,549)	
317	42/10/27	1.690%	10,814,273	4,373,403	(111,857)	(6,159)	(105,698)	
318	42/11/27	1.690%	10,717,646	4,267,704	(111,857)	(6,010)	(105,847)	
319	42/12/27	1.690%	10,620,882	4,161,857	(111,857)	(5,861)	(105,996)	
320	43/01/27	1.690%	10,523,983	4,055,861	(111,857)	(5,712)	(106,145)	
321	43/02/27	1.690%	10,426,947	3,949,716	(111,857)	(5,563)	(106,295)	
322	43/03/27	1.690%	10,329,774	3,843,421	(111,857)	(5,413)	(106,445)	
323	43/04/27	1.690%	10,232,464	3,736,977	(111,857)	(5,263)	(106,594)	
324	43/05/27	1.690%	10,135,018	3,630,382	(111,857)	(5,113)	(106,745)	
325	43/06/27	1.690%	10,037,434	3,523,638	(111,857)	(4,962)	(106,895)	
326	43/07/27	1.690%	9,939,713	3,416,743	(111,857)	(4,812)	(107,045)	
327	43/08/27	1.690%	9,841,854	3,309,697	(111,857)	(4,661)	(107,196)	
328	43/09/27	1.690%	9,743,857	3,202,501	(111,857)	(4,510)	(107,347)	
329	43/10/27	1.690%	9,645,722	3,095,154	(111,857)	(4,359)	(107,498)	
330	43/11/27	1.690%	9,547,449	2,987,656	(111,857)	(4,208)	(107,650)	
331	43/12/27	1.690%	9,449,038	2,880,006	(111,857)	(4,056)	(107,801)	
332	44/01/27	1.690%	9,350,488	2,772,205	(111,857)	(3,904)	(107,953)	
333	44/02/27	1.690%	9,251,799	2,664,252	(111,857)	(3,752)	(108,105)	
334	44/03/27	1.690%	9,152,971	2,556,146	(111,857)	(3,600)	(108,257)	
335	44/04/27	1.690%	9,054,004	2,447,889	(111,857)	(3,447)	(108,410)	
336	44/05/27	1.690%	8,954,898	2,339,479	(111,857)	(3,295)	(108,563)	
337	44/06/27	1.690%	8,855,652	2,230,916	(111,857)	(3,142)	(108,715)	
338	44/07/27	1.690%	8,756,267	2,122,201	(111,857)	(2,989)	(108,869)	
339	44/08/27	1.690%	8,656,741	2,013,332	(111,857)	(2,835)	(109,022)	
340	44/09/27	1.690%	8,557,075	1,904,310	(111,857)	(2,682)	(109,175)	
341	44/10/27	1.690%	8,457,269	1,795,135	(111,857)	(2,528)	(109,329)	
342	44/11/27	1.690%	8,357,323	1,685,806	(111,857)	(2,374)	(109,483)	
343	44/12/27	1.690%	8,257,235	1,576,323	(111,857)	(2,220)	(109,637)	
344	45/01/27	1.690%	8,157,007	1,466,685	(111,857)	(2,066)	(109,792)	
345	45/02/27	1.690%	8,056,637	1,356,894	(111,857)	(1,911)	(109,946)	
346	45/03/27	1.690%	7,956,126	1,246,947	(111,857)	(1,756)	(110,101)	
347	45/04/27	1.690%	7,855,474	1,136,846	(111,857)	(1,601)	(110,256)	
348	45/05/27	1.690%	7,754,680	1,026,590	(111,857)	(1,446)	(110,412)	
349	45/06/27	1.690%	7,653,743	916,178	(111,857)	(1,290)	(110,567)	
350	45/07/27	1.690%	7,552,665	805,611	(111,857)	(1,135)	(110,723)	
351	45/08/27	1.690%	7,451,444	694,888	(111,857)	(979)	(110,879)	
352	45/09/27	1.690%	7,350,081	584,010	(111,857)	(822)	(111,035)	
353	45/10/27	1.690%	7,248,575	472,975	(111,857)	(666)	(111,191)	
354	45/11/27	1.690%	7,146,926	361,783	(111,857)	(510)	(111,348)	
355	45/12/27	1.690%	7,045,134	250,436	(111,857)	(353)	(111,505)	
356	46/01/27	1.690%	6,943,199	138,931	(111,857)	(196)	(111,662)	
357	46/02/27	1.690%	6,841,120	27,269	(27,308)	(38)	(27,269)	
358		1.690%						
359		1.690%						
360		1.690%						

【住宅ローン1 返済計画表詳細（繰上返済有）】

計算日：2016/5/13

借入金融機関：A銀行

返済総額：44,308,280 円

支払利息総額：8,408,280 円

返済回数	返済日	適用利率	ローン残高	繰上返済後 ローン残高	1回あたり 返済金額	うち利息	うち元本	繰上返済
361		1.690%						
362		1.690%						
363		1.690%						
364		1.690%						
365		1.690%						
366		1.690%						
367		1.690%						
368		1.690%						
369		1.690%						
370		1.690%						
371		1.690%						
372		1.690%						
373		1.690%						
374		1.690%						
375		1.690%						
376		1.690%						
377		1.690%						
378		1.690%						
379		1.690%						
380		1.690%						
381		1.690%						
382		1.690%						
383		1.690%						
384		1.690%						
385		1.690%						
386		1.690%						
387		1.690%						
388		1.690%						
389		1.690%						
390		1.690%						
391		1.690%						
392		1.690%						
393		1.690%						
394		1.690%						
395		1.690%						
396		1.690%						
397		1.690%						
398		1.690%						
399		1.690%						
400		1.690%						
401		1.690%						
402		1.690%						
403		1.690%						
404		1.690%						
405		1.690%						
406		1.690%						
407		1.690%						
408		1.690%						
409		1.690%						
410		1.690%						
411		1.690%						
412		1.690%						
413		1.690%						
414		1.690%						
415		1.690%						
416		1.690%						
417		1.690%						
418		1.690%						
419		1.690%						
420		1.690%						

## 【住宅ローン2 返済計画表】

借入金融機関	A銀行
--------	-----

### 借入条件

借入金額	¥4,000,000	返済利率	1.596%
返済開始日	2016/6/27	返済年数 (年)	35
		返済回数 (年)	12

総返済回数 (回)	420	返済額 (月額)	¥12,436
-----------	-----	----------	---------

### 返済総額／支払利息総額

返済総額	¥6,360,717	支払利息総額	¥2,360,717
------	------------	--------	------------

## 【住宅ローン2 返済計画表詳細】

計算日：2016/5/13

借入金融機関：A銀行

返済総額：6,360,717 円

支払利息総額：2,360,717 円

返済回数	返済日	適用利率	ローン残高	1回あたり返済金額	うち利息	うち元本
1	16/06/27	1.596%	4,000,000	(12,436)	(5,320)	(7,116)
2	16/07/27	1.596%	3,992,884	(12,436)	(5,311)	(7,126)
3	16/08/27	1.596%	3,985,758	(12,436)	(5,301)	(7,135)
4	16/09/27	1.596%	3,978,623	(12,436)	(5,292)	(7,145)
5	16/10/27	1.596%	3,971,478	(12,436)	(5,282)	(7,154)
6	16/11/27	1.596%	3,964,323	(12,436)	(5,273)	(7,164)
7	16/12/27	1.596%	3,957,160	(12,436)	(5,263)	(7,173)
8	17/01/27	1.596%	3,949,986	(12,436)	(5,253)	(7,183)
9	17/02/27	1.596%	3,942,804	(12,436)	(5,244)	(7,192)
10	17/03/27	1.596%	3,935,611	(12,436)	(5,234)	(7,202)
11	17/04/27	1.596%	3,928,409	(12,436)	(5,225)	(7,212)
12	17/05/27	1.596%	3,921,198	(12,436)	(5,215)	(7,221)
13	17/06/27	1.596%	3,913,976	(12,436)	(5,206)	(7,231)
14	17/07/27	1.596%	3,906,746	(12,436)	(5,196)	(7,240)
15	17/08/27	1.596%	3,899,505	(12,436)	(5,186)	(7,250)
16	17/09/27	1.596%	3,892,255	(12,436)	(5,177)	(7,260)
17	17/10/27	1.596%	3,884,996	(12,436)	(5,167)	(7,269)
18	17/11/27	1.596%	3,877,726	(12,436)	(5,157)	(7,279)
19	17/12/27	1.596%	3,870,447	(12,436)	(5,148)	(7,289)
20	18/01/27	1.596%	3,863,159	(12,436)	(5,138)	(7,298)
21	18/02/27	1.596%	3,855,860	(12,436)	(5,128)	(7,308)
22	18/03/27	1.596%	3,848,552	(12,436)	(5,119)	(7,318)
23	18/04/27	1.596%	3,841,235	(12,436)	(5,109)	(7,328)
24	18/05/27	1.596%	3,833,907	(12,436)	(5,099)	(7,337)
25	18/06/27	1.596%	3,826,570	(12,436)	(5,089)	(7,347)
26	18/07/27	1.596%	3,819,223	(12,436)	(5,080)	(7,357)
27	18/08/27	1.596%	3,811,866	(12,436)	(5,070)	(7,367)
28	18/09/27	1.596%	3,804,499	(12,436)	(5,060)	(7,376)
29	18/10/27	1.596%	3,797,123	(12,436)	(5,050)	(7,386)
30	18/11/27	1.596%	3,789,737	(12,436)	(5,040)	(7,396)
31	18/12/27	1.596%	3,782,341	(12,436)	(5,031)	(7,406)
32	19/01/27	1.596%	3,774,935	(12,436)	(5,021)	(7,416)
33	19/02/27	1.596%	3,767,519	(12,436)	(5,011)	(7,426)
34	19/03/27	1.596%	3,760,094	(12,436)	(5,001)	(7,435)
35	19/04/27	1.596%	3,752,658	(12,436)	(4,991)	(7,445)
36	19/05/27	1.596%	3,745,213	(12,436)	(4,981)	(7,455)
37	19/06/27	1.596%	3,737,758	(12,436)	(4,971)	(7,465)
38	19/07/27	1.596%	3,730,293	(12,436)	(4,961)	(7,475)
39	19/08/27	1.596%	3,722,818	(12,436)	(4,951)	(7,485)
40	19/09/27	1.596%	3,715,333	(12,436)	(4,941)	(7,495)
41	19/10/27	1.596%	3,707,838	(12,436)	(4,931)	(7,505)
42	19/11/27	1.596%	3,700,333	(12,436)	(4,921)	(7,515)
43	19/12/27	1.596%	3,692,818	(12,436)	(4,911)	(7,525)
44	20/01/27	1.596%	3,685,293	(12,436)	(4,901)	(7,535)
45	20/02/27	1.596%	3,677,758	(12,436)	(4,891)	(7,545)
46	20/03/27	1.596%	3,670,213	(12,436)	(4,881)	(7,555)
47	20/04/27	1.596%	3,662,658	(12,436)	(4,871)	(7,565)
48	20/05/27	1.596%	3,655,093	(12,436)	(4,861)	(7,575)
49	20/06/27	1.596%	3,647,518	(12,436)	(4,851)	(7,585)
50	20/07/27	1.596%	3,639,933	(12,436)	(4,841)	(7,595)
51	20/08/27	1.596%	3,632,338	(12,436)	(4,831)	(7,605)
52	20/09/27	1.596%	3,624,732	(12,436)	(4,821)	(7,615)
53	20/10/27	1.596%	3,617,117	(12,436)	(4,811)	(7,626)
54	20/11/27	1.596%	3,609,491	(12,436)	(4,801)	(7,636)
55	20/12/27	1.596%	3,601,856	(12,436)	(4,790)	(7,646)
56	21/01/27	1.596%	3,594,210	(12,436)	(4,780)	(7,656)
57	21/02/27	1.596%	3,586,554	(12,436)	(4,770)	(7,666)
58	21/03/27	1.596%	3,578,887	(12,436)	(4,760)	(7,676)
59	21/04/27	1.596%	3,571,211	(12,436)	(4,750)	(7,687)
60	21/05/27	1.596%	3,563,524	(12,436)	(4,739)	(7,697)

## 【住宅ローン2 返済計画表詳細】

計算日：2016/5/13

借入金融機関：A銀行

返済総額：6,360,717 円

支払利息総額：2,360,717 円

返済回数	返済日	適用利率	ローン残高	1回あたり返済金額	うち利息	うち元本
61	21/06/27	2.596%	3,555,828	(14,228)	(7,692)	(6,535)
62	21/07/27	2.596%	3,549,292	(14,228)	(7,678)	(6,550)
63	21/08/27	2.596%	3,542,742	(14,228)	(7,664)	(6,564)
64	21/09/27	2.596%	3,536,179	(14,228)	(7,650)	(6,578)
65	21/10/27	2.596%	3,529,601	(14,228)	(7,636)	(6,592)
66	21/11/27	2.596%	3,523,008	(14,228)	(7,621)	(6,606)
67	21/12/27	2.596%	3,516,402	(14,228)	(7,607)	(6,621)
68	22/01/27	2.596%	3,509,781	(14,228)	(7,593)	(6,635)
69	22/02/27	2.596%	3,503,146	(14,228)	(7,578)	(6,649)
70	22/03/27	2.596%	3,496,496	(14,228)	(7,564)	(6,664)
71	22/04/27	2.596%	3,489,833	(14,228)	(7,550)	(6,678)
72	22/05/27	2.596%	3,483,154	(14,228)	(7,535)	(6,693)
73	22/06/27	2.596%	3,476,462	(14,228)	(7,521)	(6,707)
74	22/07/27	2.596%	3,469,754	(14,228)	(7,506)	(6,722)
75	22/08/27	2.596%	3,463,033	(14,228)	(7,492)	(6,736)
76	22/09/27	2.596%	3,456,296	(14,228)	(7,477)	(6,751)
77	22/10/27	2.596%	3,449,546	(14,228)	(7,463)	(6,765)
78	22/11/27	2.596%	3,442,780	(14,228)	(7,448)	(6,780)
79	22/12/27	2.596%	3,436,000	(14,228)	(7,433)	(6,795)
80	23/01/27	2.596%	3,429,205	(14,228)	(7,419)	(6,809)
81	23/02/27	2.596%	3,422,396	(14,228)	(7,404)	(6,824)
82	23/03/27	2.596%	3,415,572	(14,228)	(7,389)	(6,839)
83	23/04/27	2.596%	3,408,733	(14,228)	(7,374)	(6,854)
84	23/05/27	2.596%	3,401,879	(14,228)	(7,359)	(6,869)
85	23/06/27	2.596%	3,395,011	(14,228)	(7,345)	(6,883)
86	23/07/27	2.596%	3,388,127	(14,228)	(7,330)	(6,898)
87	23/08/27	2.596%	3,381,229	(14,228)	(7,315)	(6,913)
88	23/09/27	2.596%	3,374,316	(14,228)	(7,300)	(6,928)
89	23/10/27	2.596%	3,367,388	(14,228)	(7,285)	(6,943)
90	23/11/27	2.596%	3,360,444	(14,228)	(7,270)	(6,958)
91	23/12/27	2.596%	3,353,486	(14,228)	(7,255)	(6,973)
92	24/01/27	2.596%	3,346,513	(14,228)	(7,240)	(6,988)
93	24/02/27	2.596%	3,339,525	(14,228)	(7,225)	(7,003)
94	24/03/27	2.596%	3,332,521	(14,228)	(7,209)	(7,019)
95	24/04/27	2.596%	3,325,503	(14,228)	(7,194)	(7,034)
96	24/05/27	2.596%	3,318,469	(14,228)	(7,179)	(7,049)
97	24/06/27	2.596%	3,311,420	(14,228)	(7,164)	(7,064)
98	24/07/27	2.596%	3,304,356	(14,228)	(7,148)	(7,080)
99	24/08/27	2.596%	3,297,276	(14,228)	(7,133)	(7,095)
100	24/09/27	2.596%	3,290,181	(14,228)	(7,118)	(7,110)
101	24/10/27	2.596%	3,283,071	(14,228)	(7,102)	(7,126)
102	24/11/27	2.596%	3,275,946	(14,228)	(7,087)	(7,141)
103	24/12/27	2.596%	3,268,805	(14,228)	(7,072)	(7,156)
104	25/01/27	2.596%	3,261,648	(14,228)	(7,056)	(7,172)
105	25/02/27	2.596%	3,254,476	(14,228)	(7,041)	(7,187)
106	25/03/27	2.596%	3,247,289	(14,228)	(7,025)	(7,203)
107	25/04/27	2.596%	3,240,086	(14,228)	(7,009)	(7,219)
108	25/05/27	2.596%	3,232,867	(14,228)	(6,994)	(7,234)
109	25/06/27	2.596%	3,225,633	(14,228)	(6,978)	(7,250)
110	25/07/27	2.596%	3,218,383	(14,228)	(6,962)	(7,266)
111	25/08/27	2.596%	3,211,118	(14,228)	(6,947)	(7,281)
112	25/09/27	2.596%	3,203,837	(14,228)	(6,931)	(7,297)
113	25/10/27	2.596%	3,196,540	(14,228)	(6,915)	(7,313)
114	25/11/27	2.596%	3,189,227	(14,228)	(6,899)	(7,329)
115	25/12/27	2.596%	3,181,898	(14,228)	(6,884)	(7,344)
116	26/01/27	2.596%	3,174,554	(14,228)	(6,868)	(7,360)
117	26/02/27	2.596%	3,167,194	(14,228)	(6,852)	(7,376)
118	26/03/27	2.596%	3,159,817	(14,228)	(6,836)	(7,392)
119	26/04/27	2.596%	3,152,425	(14,228)	(6,820)	(7,408)
120	26/05/27	2.596%	3,145,017	(14,228)	(6,804)	(7,424)



## 【住宅ローン2 返済計画表詳細】

計算日：2016/5/13

借入金融機関：A銀行

返済総額：6,360,717 円

支払利息総額：2,360,717 円

返済回数	返済日	適用利率	ローン残高	1回あたり返済金額	うち利息	うち元本
121	26/06/27	3.596%	3,137,593	(15,870)	(9,402)	(6,467)
122	26/07/27	3.596%	3,131,126	(15,870)	(9,383)	(6,487)
123	26/08/27	3.596%	3,124,639	(15,870)	(9,364)	(6,506)
124	26/09/27	3.596%	3,118,133	(15,870)	(9,344)	(6,526)
125	26/10/27	3.596%	3,111,607	(15,870)	(9,324)	(6,545)
126	26/11/27	3.596%	3,105,062	(15,870)	(9,305)	(6,565)
127	26/12/27	3.596%	3,098,498	(15,870)	(9,285)	(6,584)
128	27/01/27	3.596%	3,091,913	(15,870)	(9,265)	(6,604)
129	27/02/27	3.596%	3,085,309	(15,870)	(9,246)	(6,624)
130	27/03/27	3.596%	3,078,685	(15,870)	(9,226)	(6,644)
131	27/04/27	3.596%	3,072,041	(15,870)	(9,206)	(6,664)
132	27/05/27	3.596%	3,065,378	(15,870)	(9,186)	(6,684)
133	27/06/27	3.596%	3,058,694	(15,870)	(9,166)	(6,704)
134	27/07/27	3.596%	3,051,991	(15,870)	(9,146)	(6,724)
135	27/08/27	3.596%	3,045,267	(15,870)	(9,126)	(6,744)
136	27/09/27	3.596%	3,038,523	(15,870)	(9,105)	(6,764)
137	27/10/27	3.596%	3,031,759	(15,870)	(9,085)	(6,784)
138	27/11/27	3.596%	3,024,974	(15,870)	(9,065)	(6,805)
139	27/12/27	3.596%	3,018,170	(15,870)	(9,044)	(6,825)
140	28/01/27	3.596%	3,011,345	(15,870)	(9,024)	(6,846)
141	28/02/27	3.596%	3,004,499	(15,870)	(9,003)	(6,866)
142	28/03/27	3.596%	2,997,633	(15,870)	(8,983)	(6,887)
143	28/04/27	3.596%	2,990,746	(15,870)	(8,962)	(6,907)
144	28/05/27	3.596%	2,983,839	(15,870)	(8,942)	(6,928)
145	28/06/27	3.596%	2,976,911	(15,870)	(8,921)	(6,949)
146	28/07/27	3.596%	2,969,963	(15,870)	(8,900)	(6,970)
147	28/08/27	3.596%	2,962,993	(15,870)	(8,879)	(6,990)
148	28/09/27	3.596%	2,956,003	(15,870)	(8,858)	(7,011)
149	28/10/27	3.596%	2,948,991	(15,870)	(8,837)	(7,032)
150	28/11/27	3.596%	2,941,959	(15,870)	(8,816)	(7,053)
151	28/12/27	3.596%	2,934,905	(15,870)	(8,795)	(7,075)
152	29/01/27	3.596%	2,927,831	(15,870)	(8,774)	(7,096)
153	29/02/27	3.596%	2,920,735	(15,870)	(8,752)	(7,117)
154	29/03/27	3.596%	2,913,618	(15,870)	(8,731)	(7,138)
155	29/04/27	3.596%	2,906,479	(15,870)	(8,710)	(7,160)
156	29/05/27	3.596%	2,899,320	(15,870)	(8,688)	(7,181)
157	29/06/27	3.596%	2,892,138	(15,870)	(8,667)	(7,203)
158	29/07/27	3.596%	2,884,936	(15,870)	(8,645)	(7,224)
159	29/08/27	3.596%	2,877,711	(15,870)	(8,624)	(7,246)
160	29/09/27	3.596%	2,870,465	(15,870)	(8,602)	(7,268)
161	29/10/27	3.596%	2,863,198	(15,870)	(8,580)	(7,289)
162	29/11/27	3.596%	2,855,908	(15,870)	(8,558)	(7,311)
163	29/12/27	3.596%	2,848,597	(15,870)	(8,536)	(7,333)
164	30/01/27	3.596%	2,841,264	(15,870)	(8,514)	(7,355)
165	30/02/27	3.596%	2,833,908	(15,870)	(8,492)	(7,377)
166	30/03/27	3.596%	2,826,531	(15,870)	(8,470)	(7,399)
167	30/04/27	3.596%	2,819,132	(15,870)	(8,448)	(7,422)
168	30/05/27	3.596%	2,811,710	(15,870)	(8,426)	(7,444)
169	30/06/27	3.596%	2,804,266	(15,870)	(8,403)	(7,466)
170	30/07/27	3.596%	2,796,800	(15,870)	(8,381)	(7,488)
171	30/08/27	3.596%	2,789,312	(15,870)	(8,359)	(7,511)
172	30/09/27	3.596%	2,781,801	(15,870)	(8,336)	(7,533)
173	30/10/27	3.596%	2,774,268	(15,870)	(8,314)	(7,556)
174	30/11/27	3.596%	2,766,712	(15,870)	(8,291)	(7,579)
175	30/12/27	3.596%	2,759,133	(15,870)	(8,268)	(7,601)
176	31/01/27	3.596%	2,751,532	(15,870)	(8,245)	(7,624)
177	31/02/27	3.596%	2,743,908	(15,870)	(8,223)	(7,647)
178	31/03/27	3.596%	2,736,261	(15,870)	(8,200)	(7,670)
179	31/04/27	3.596%	2,728,591	(15,870)	(8,177)	(7,693)
180	31/05/27	3.596%	2,720,898	(15,870)	(8,154)	(7,716)

## 【住宅ローン2 返済計画表詳細】

計算日：2016/5/13

借入金融機関：A銀行

返済総額：6,360,717 円

支払利息総額：2,360,717 円

返済回数	返済日	適用利率	ローン残高	1回あたり返済金額	うち利息	うち元本
181	31/06/27	3.596%	2,713,182	(15,870)	(8,131)	(7,739)
182	31/07/27	3.596%	2,705,443	(15,870)	(8,107)	(7,762)
183	31/08/27	3.596%	2,697,681	(15,870)	(8,084)	(7,785)
184	31/09/27	3.596%	2,689,895	(15,870)	(8,061)	(7,809)
185	31/10/27	3.596%	2,682,086	(15,870)	(8,037)	(7,832)
186	31/11/27	3.596%	2,674,254	(15,870)	(8,014)	(7,856)
187	31/12/27	3.596%	2,666,399	(15,870)	(7,990)	(7,879)
188	32/01/27	3.596%	2,658,519	(15,870)	(7,967)	(7,903)
189	32/02/27	3.596%	2,650,616	(15,870)	(7,943)	(7,927)
190	32/03/27	3.596%	2,642,690	(15,870)	(7,919)	(7,950)
191	32/04/27	3.596%	2,634,740	(15,870)	(7,895)	(7,974)
192	32/05/27	3.596%	2,626,766	(15,870)	(7,872)	(7,998)
193	32/06/27	3.596%	2,618,768	(15,870)	(7,848)	(8,022)
194	32/07/27	3.596%	2,610,746	(15,870)	(7,824)	(8,046)
195	32/08/27	3.596%	2,602,700	(15,870)	(7,799)	(8,070)
196	32/09/27	3.596%	2,594,629	(15,870)	(7,775)	(8,094)
197	32/10/27	3.596%	2,586,535	(15,870)	(7,751)	(8,119)
198	32/11/27	3.596%	2,578,417	(15,870)	(7,727)	(8,143)
199	32/12/27	3.596%	2,570,274	(15,870)	(7,702)	(8,167)
200	33/01/27	3.596%	2,562,106	(15,870)	(7,678)	(8,192)
201	33/02/27	3.596%	2,553,915	(15,870)	(7,653)	(8,216)
202	33/03/27	3.596%	2,545,698	(15,870)	(7,629)	(8,241)
203	33/04/27	3.596%	2,537,458	(15,870)	(7,604)	(8,266)
204	33/05/27	3.596%	2,529,192	(15,870)	(7,579)	(8,290)
205	33/06/27	3.596%	2,520,902	(15,870)	(7,554)	(8,315)
206	33/07/27	3.596%	2,512,586	(15,870)	(7,529)	(8,340)
207	33/08/27	3.596%	2,504,246	(15,870)	(7,504)	(8,365)
208	33/09/27	3.596%	2,495,881	(15,870)	(7,479)	(8,390)
209	33/10/27	3.596%	2,487,491	(15,870)	(7,454)	(8,415)
210	33/11/27	3.596%	2,479,075	(15,870)	(7,429)	(8,441)
211	33/12/27	3.596%	2,470,635	(15,870)	(7,404)	(8,466)
212	34/01/27	3.596%	2,462,169	(15,870)	(7,378)	(8,491)
213	34/02/27	3.596%	2,453,678	(15,870)	(7,353)	(8,517)
214	34/03/27	3.596%	2,445,161	(15,870)	(7,327)	(8,542)
215	34/04/27	3.596%	2,436,619	(15,870)	(7,302)	(8,568)
216	34/05/27	3.596%	2,428,051	(15,870)	(7,276)	(8,593)
217	34/06/27	3.596%	2,419,458	(15,870)	(7,250)	(8,619)
218	34/07/27	3.596%	2,410,838	(15,870)	(7,224)	(8,645)
219	34/08/27	3.596%	2,402,193	(15,870)	(7,199)	(8,671)
220	34/09/27	3.596%	2,393,522	(15,870)	(7,173)	(8,697)
221	34/10/27	3.596%	2,384,825	(15,870)	(7,147)	(8,723)
222	34/11/27	3.596%	2,376,102	(15,870)	(7,120)	(8,749)
223	34/12/27	3.596%	2,367,353	(15,870)	(7,094)	(8,775)
224	35/01/27	3.596%	2,358,578	(15,870)	(7,068)	(8,802)
225	35/02/27	3.596%	2,349,776	(15,870)	(7,041)	(8,828)
226	35/03/27	3.596%	2,340,948	(15,870)	(7,015)	(8,854)
227	35/04/27	3.596%	2,332,094	(15,870)	(6,989)	(8,881)
228	35/05/27	3.596%	2,323,213	(15,870)	(6,962)	(8,908)
229	35/06/27	3.596%	2,314,305	(15,870)	(6,935)	(8,934)
230	35/07/27	3.596%	2,305,371	(15,870)	(6,908)	(8,961)
231	35/08/27	3.596%	2,296,410	(15,870)	(6,882)	(8,988)
232	35/09/27	3.596%	2,287,422	(15,870)	(6,855)	(9,015)
233	35/10/27	3.596%	2,278,407	(15,870)	(6,828)	(9,042)
234	35/11/27	3.596%	2,269,365	(15,870)	(6,801)	(9,069)
235	35/12/27	3.596%	2,260,296	(15,870)	(6,773)	(9,096)
236	36/01/27	3.596%	2,251,200	(15,870)	(6,746)	(9,123)
237	36/02/27	3.596%	2,242,076	(15,870)	(6,719)	(9,151)
238	36/03/27	3.596%	2,232,925	(15,870)	(6,691)	(9,178)
239	36/04/27	3.596%	2,223,747	(15,870)	(6,664)	(9,206)
240	36/05/27	3.596%	2,214,542	(15,870)	(6,636)	(9,233)



## 【住宅ローン2 返済計画表詳細】

計算日：2016/5/13

借入金融機関：A銀行

返済総額：6,360,717 円

支払利息総額：2,360,717 円

返済回数	返済日	適用利率	ローン残高	1回あたり返済金額	うち利息	うち元本
241	36/06/27	3.596%	2,205,308	(15,870)	(6,609)	(9,261)
242	36/07/27	3.596%	2,196,047	(15,870)	(6,581)	(9,289)
243	36/08/27	3.596%	2,186,759	(15,870)	(6,553)	(9,317)
244	36/09/27	3.596%	2,177,442	(15,870)	(6,525)	(9,344)
245	36/10/27	3.596%	2,168,098	(15,870)	(6,497)	(9,372)
246	36/11/27	3.596%	2,158,725	(15,870)	(6,469)	(9,401)
247	36/12/27	3.596%	2,149,325	(15,870)	(6,441)	(9,429)
248	37/01/27	3.596%	2,139,896	(15,870)	(6,413)	(9,457)
249	37/02/27	3.596%	2,130,439	(15,870)	(6,384)	(9,485)
250	37/03/27	3.596%	2,120,953	(15,870)	(6,356)	(9,514)
251	37/04/27	3.596%	2,111,440	(15,870)	(6,327)	(9,542)
252	37/05/27	3.596%	2,101,897	(15,870)	(6,299)	(9,571)
253	37/06/27	3.596%	2,092,327	(15,870)	(6,270)	(9,600)
254	37/07/27	3.596%	2,082,727	(15,870)	(6,241)	(9,628)
255	37/08/27	3.596%	2,073,099	(15,870)	(6,212)	(9,657)
256	37/09/27	3.596%	2,063,442	(15,870)	(6,183)	(9,686)
257	37/10/27	3.596%	2,053,756	(15,870)	(6,154)	(9,715)
258	37/11/27	3.596%	2,044,040	(15,870)	(6,125)	(9,744)
259	37/12/27	3.596%	2,034,296	(15,870)	(6,096)	(9,773)
260	38/01/27	3.596%	2,024,523	(15,870)	(6,067)	(9,803)
261	38/02/27	3.596%	2,014,720	(15,870)	(6,037)	(9,832)
262	38/03/27	3.596%	2,004,888	(15,870)	(6,008)	(9,862)
263	38/04/27	3.596%	1,995,026	(15,870)	(5,978)	(9,891)
264	38/05/27	3.596%	1,985,135	(15,870)	(5,949)	(9,921)
265	38/06/27	3.596%	1,975,215	(15,870)	(5,919)	(9,950)
266	38/07/27	3.596%	1,965,264	(15,870)	(5,889)	(9,980)
267	38/08/27	3.596%	1,955,284	(15,870)	(5,859)	(10,010)
268	38/09/27	3.596%	1,945,274	(15,870)	(5,829)	(10,040)
269	38/10/27	3.596%	1,935,233	(15,870)	(5,799)	(10,070)
270	38/11/27	3.596%	1,925,163	(15,870)	(5,769)	(10,100)
271	38/12/27	3.596%	1,915,063	(15,870)	(5,739)	(10,131)
272	39/01/27	3.596%	1,904,932	(15,870)	(5,708)	(10,161)
273	39/02/27	3.596%	1,894,771	(15,870)	(5,678)	(10,192)
274	39/03/27	3.596%	1,884,579	(15,870)	(5,647)	(10,222)
275	39/04/27	3.596%	1,874,357	(15,870)	(5,617)	(10,253)
276	39/05/27	3.596%	1,864,105	(15,870)	(5,586)	(10,283)
277	39/06/27	3.596%	1,853,821	(15,870)	(5,555)	(10,314)
278	39/07/27	3.596%	1,843,507	(15,870)	(5,524)	(10,345)
279	39/08/27	3.596%	1,833,162	(15,870)	(5,493)	(10,376)
280	39/09/27	3.596%	1,822,786	(15,870)	(5,462)	(10,407)
281	39/10/27	3.596%	1,812,378	(15,870)	(5,431)	(10,438)
282	39/11/27	3.596%	1,801,940	(15,870)	(5,400)	(10,470)
283	39/12/27	3.596%	1,791,470	(15,870)	(5,368)	(10,501)
284	40/01/27	3.596%	1,780,969	(15,870)	(5,337)	(10,533)
285	40/02/27	3.596%	1,770,436	(15,870)	(5,305)	(10,564)
286	40/03/27	3.596%	1,759,872	(15,870)	(5,274)	(10,596)
287	40/04/27	3.596%	1,749,277	(15,870)	(5,242)	(10,628)
288	40/05/27	3.596%	1,738,649	(15,870)	(5,210)	(10,659)
289	40/06/27	3.596%	1,727,990	(15,870)	(5,178)	(10,691)
290	40/07/27	3.596%	1,717,298	(15,870)	(5,146)	(10,723)
291	40/08/27	3.596%	1,706,575	(15,870)	(5,114)	(10,755)
292	40/09/27	3.596%	1,695,819	(15,870)	(5,082)	(10,788)
293	40/10/27	3.596%	1,685,032	(15,870)	(5,049)	(10,820)
294	40/11/27	3.596%	1,674,212	(15,870)	(5,017)	(10,852)
295	40/12/27	3.596%	1,663,359	(15,870)	(4,985)	(10,885)
296	41/01/27	3.596%	1,652,474	(15,870)	(4,952)	(10,918)
297	41/02/27	3.596%	1,641,557	(15,870)	(4,919)	(10,950)
298	41/03/27	3.596%	1,630,606	(15,870)	(4,886)	(10,983)
299	41/04/27	3.596%	1,619,623	(15,870)	(4,853)	(11,016)
300	41/05/27	3.596%	1,608,607	(15,870)	(4,820)	(11,049)

## 【住宅ローン2 返済計画表詳細】

計算日：2016/5/13

借入金融機関：A銀行

返済総額：6,360,717 円

支払利息総額：2,360,717 円

返済回数	返済日	適用利率	ローン残高	1回あたり返済金額	うち利息	うち元本
301	41/06/27	3.596%	1,597,558	(15,870)	(4,787)	(11,082)
302	41/07/27	3.596%	1,586,476	(15,870)	(4,754)	(11,115)
303	41/08/27	3.596%	1,575,360	(15,870)	(4,721)	(11,149)
304	41/09/27	3.596%	1,564,212	(15,870)	(4,687)	(11,182)
305	41/10/27	3.596%	1,553,030	(15,870)	(4,654)	(11,216)
306	41/11/27	3.596%	1,541,814	(15,870)	(4,620)	(11,249)
307	41/12/27	3.596%	1,530,565	(15,870)	(4,587)	(11,283)
308	42/01/27	3.596%	1,519,282	(15,870)	(4,553)	(11,317)
309	42/02/27	3.596%	1,507,965	(15,870)	(4,519)	(11,351)
310	42/03/27	3.596%	1,496,614	(15,870)	(4,485)	(11,385)
311	42/04/27	3.596%	1,485,230	(15,870)	(4,451)	(11,419)
312	42/05/27	3.596%	1,473,811	(15,870)	(4,417)	(11,453)
313	42/06/27	3.596%	1,462,358	(15,870)	(4,382)	(11,487)
314	42/07/27	3.596%	1,450,871	(15,870)	(4,348)	(11,522)
315	42/08/27	3.596%	1,439,349	(15,870)	(4,313)	(11,556)
316	42/09/27	3.596%	1,427,792	(15,870)	(4,279)	(11,591)
317	42/10/27	3.596%	1,416,202	(15,870)	(4,244)	(11,626)
318	42/11/27	3.596%	1,404,576	(15,870)	(4,209)	(11,660)
319	42/12/27	3.596%	1,392,915	(15,870)	(4,174)	(11,695)
320	43/01/27	3.596%	1,381,220	(15,870)	(4,139)	(11,730)
321	43/02/27	3.596%	1,369,490	(15,870)	(4,104)	(11,766)
322	43/03/27	3.596%	1,357,724	(15,870)	(4,069)	(11,801)
323	43/04/27	3.596%	1,345,923	(15,870)	(4,033)	(11,836)
324	43/05/27	3.596%	1,334,087	(15,870)	(3,998)	(11,872)
325	43/06/27	3.596%	1,322,215	(15,870)	(3,962)	(11,907)
326	43/07/27	3.596%	1,310,308	(15,870)	(3,927)	(11,943)
327	43/08/27	3.596%	1,298,365	(15,870)	(3,891)	(11,979)
328	43/09/27	3.596%	1,286,386	(15,870)	(3,855)	(12,015)
329	43/10/27	3.596%	1,274,371	(15,870)	(3,819)	(12,051)
330	43/11/27	3.596%	1,262,321	(15,870)	(3,783)	(12,087)
331	43/12/27	3.596%	1,250,234	(15,870)	(3,747)	(12,123)
332	44/01/27	3.596%	1,238,111	(15,870)	(3,710)	(12,159)
333	44/02/27	3.596%	1,225,952	(15,870)	(3,674)	(12,196)
334	44/03/27	3.596%	1,213,756	(15,870)	(3,637)	(12,232)
335	44/04/27	3.596%	1,201,523	(15,870)	(3,601)	(12,269)
336	44/05/27	3.596%	1,189,254	(15,870)	(3,564)	(12,306)
337	44/06/27	3.596%	1,176,949	(15,870)	(3,527)	(12,343)
338	44/07/27	3.596%	1,164,606	(15,870)	(3,490)	(12,380)
339	44/08/27	3.596%	1,152,227	(15,870)	(3,453)	(12,417)
340	44/09/27	3.596%	1,139,810	(15,870)	(3,416)	(12,454)
341	44/10/27	3.596%	1,127,356	(15,870)	(3,378)	(12,491)
342	44/11/27	3.596%	1,114,865	(15,870)	(3,341)	(12,529)
343	44/12/27	3.596%	1,102,336	(15,870)	(3,303)	(12,566)
344	45/01/27	3.596%	1,089,770	(15,870)	(3,266)	(12,604)
345	45/02/27	3.596%	1,077,166	(15,870)	(3,228)	(12,642)
346	45/03/27	3.596%	1,064,524	(15,870)	(3,190)	(12,680)
347	45/04/27	3.596%	1,051,845	(15,870)	(3,152)	(12,718)
348	45/05/27	3.596%	1,039,127	(15,870)	(3,114)	(12,756)
349	45/06/27	3.596%	1,026,372	(15,870)	(3,076)	(12,794)
350	45/07/27	3.596%	1,013,578	(15,870)	(3,037)	(12,832)
351	45/08/27	3.596%	1,000,746	(15,870)	(2,999)	(12,871)
352	45/09/27	3.596%	987,875	(15,870)	(2,960)	(12,909)
353	45/10/27	3.596%	974,966	(15,870)	(2,922)	(12,948)
354	45/11/27	3.596%	962,018	(15,870)	(2,883)	(12,987)
355	45/12/27	3.596%	949,031	(15,870)	(2,844)	(13,026)
356	46/01/27	3.596%	936,006	(15,870)	(2,805)	(13,065)
357	46/02/27	3.596%	922,941	(15,870)	(2,766)	(13,104)
358	46/03/27	3.596%	909,837	(15,870)	(2,726)	(13,143)
359	46/04/27	3.596%	896,694	(15,870)	(2,687)	(13,182)
360	46/05/27	3.596%	883,512	(15,870)	(2,648)	(13,222)

## 【住宅ローン2 返済計画表詳細】

計算日：2016/5/13

借入金融機関：A銀行

返済総額：6,360,717 円

支払利息総額：2,360,717 円

返済回数	返済日	適用利率	ローン残高	1回あたり返済金額	うち利息	うち元本
361	46/06/27	3.596%	870,290	(15,870)	(2,608)	(13,262)
362	46/07/27	3.596%	857,028	(15,870)	(2,568)	(13,301)
363	46/08/27	3.596%	843,727	(15,870)	(2,528)	(13,341)
364	46/09/27	3.596%	830,386	(15,870)	(2,488)	(13,381)
365	46/10/27	3.596%	817,005	(15,870)	(2,448)	(13,421)
366	46/11/27	3.596%	803,583	(15,870)	(2,408)	(13,461)
367	46/12/27	3.596%	790,122	(15,870)	(2,368)	(13,502)
368	47/01/27	3.596%	776,620	(15,870)	(2,327)	(13,542)
369	47/02/27	3.596%	763,078	(15,870)	(2,287)	(13,583)
370	47/03/27	3.596%	749,495	(15,870)	(2,246)	(13,624)
371	47/04/27	3.596%	735,872	(15,870)	(2,205)	(13,664)
372	47/05/27	3.596%	722,207	(15,870)	(2,164)	(13,705)
373	47/06/27	3.596%	708,502	(15,870)	(2,123)	(13,746)
374	47/07/27	3.596%	694,755	(15,870)	(2,082)	(13,788)
375	47/08/27	3.596%	680,968	(15,870)	(2,041)	(13,829)
376	47/09/27	3.596%	667,139	(15,870)	(1,999)	(13,870)
377	47/10/27	3.596%	653,269	(15,870)	(1,958)	(13,912)
378	47/11/27	3.596%	639,357	(15,870)	(1,916)	(13,954)
379	47/12/27	3.596%	625,403	(15,870)	(1,874)	(13,995)
380	48/01/27	3.596%	611,408	(15,870)	(1,832)	(14,037)
381	48/02/27	3.596%	597,370	(15,870)	(1,790)	(14,079)
382	48/03/27	3.596%	583,291	(15,870)	(1,748)	(14,122)
383	48/04/27	3.596%	569,169	(15,870)	(1,706)	(14,164)
384	48/05/27	3.596%	555,005	(15,870)	(1,663)	(14,206)
385	48/06/27	3.596%	540,799	(15,870)	(1,621)	(14,249)
386	48/07/27	3.596%	526,550	(15,870)	(1,578)	(14,292)
387	48/08/27	3.596%	512,258	(15,870)	(1,535)	(14,334)
388	48/09/27	3.596%	497,924	(15,870)	(1,492)	(14,377)
389	48/10/27	3.596%	483,547	(15,870)	(1,449)	(14,421)
390	48/11/27	3.596%	469,126	(15,870)	(1,406)	(14,464)
391	48/12/27	3.596%	454,662	(15,870)	(1,362)	(14,507)
392	49/01/27	3.596%	440,155	(15,870)	(1,319)	(14,551)
393	49/02/27	3.596%	425,605	(15,870)	(1,275)	(14,594)
394	49/03/27	3.596%	411,011	(15,870)	(1,232)	(14,638)
395	49/04/27	3.596%	396,373	(15,870)	(1,188)	(14,682)
396	49/05/27	3.596%	381,691	(15,870)	(1,144)	(14,726)
397	49/06/27	3.596%	366,965	(15,870)	(1,100)	(14,770)
398	49/07/27	3.596%	352,195	(15,870)	(1,055)	(14,814)
399	49/08/27	3.596%	337,381	(15,870)	(1,011)	(14,859)
400	49/09/27	3.596%	322,523	(15,870)	(966)	(14,903)
401	49/10/27	3.596%	307,620	(15,870)	(922)	(14,948)
402	49/11/27	3.596%	292,672	(15,870)	(877)	(14,992)
403	49/12/27	3.596%	277,680	(15,870)	(832)	(15,037)
404	50/01/27	3.596%	262,642	(15,870)	(787)	(15,082)
405	50/02/27	3.596%	247,560	(15,870)	(742)	(15,128)
406	50/03/27	3.596%	232,432	(15,870)	(697)	(15,173)
407	50/04/27	3.596%	217,259	(15,870)	(651)	(15,218)
408	50/05/27	3.596%	202,040	(15,870)	(605)	(15,264)
409	50/06/27	3.596%	186,776	(15,870)	(560)	(15,310)
410	50/07/27	3.596%	171,467	(15,870)	(514)	(15,356)
411	50/08/27	3.596%	156,111	(15,870)	(468)	(15,402)
412	50/09/27	3.596%	140,709	(15,870)	(422)	(15,448)
413	50/10/27	3.596%	125,261	(15,870)	(375)	(15,494)
414	50/11/27	3.596%	109,767	(15,870)	(329)	(15,541)
415	50/12/27	3.596%	94,226	(15,870)	(282)	(15,587)
416	51/01/27	3.596%	78,639	(15,870)	(236)	(15,634)
417	51/02/27	3.596%	63,005	(15,870)	(189)	(15,681)
418	51/03/27	3.596%	47,325	(15,870)	(142)	(15,728)
419	51/04/27	3.596%	31,597	(15,870)	(95)	(15,775)
420	51/05/27	3.596%	15,822	(15,870)	(47)	(15,822)

## 【住宅ローン2 返済計画表（繰上返済有）】

借入金融機関	A銀行
--------	-----

### 借入条件

借入金額	¥4,000,000
返済開始日	2016/6/27

返済利率	1.596%
返済年数（年）	35
返済回数（年）	12

総返済回数（回）	420
----------	-----

返済額（月額）	¥12,436
---------	---------

### 返済総額／支払利息総額

返済総額	¥6,360,717
------	------------

支払利息総額	¥2,360,717
--------	------------

【住宅ローン2 返済計画表詳細（繰上返済有）】

計算日：2016/5/13

借入金融機関：A銀行

返済総額：6,360,717 円

支払利息総額：2,360,717 円

返済回数	返済日	適用利率	ローン残高	繰上返済後 ローン残高	1回あたり 返済金額	うち利息	うち元本	繰上返済
1	16/06/27	1.596%	4,000,000	4,000,000	(12,436)	(5,320)	(7,116)	
2	16/07/27	1.596%	3,992,884	3,992,884	(12,436)	(5,311)	(7,126)	
3	16/08/27	1.596%	3,985,758	3,985,758	(12,436)	(5,301)	(7,135)	
4	16/09/27	1.596%	3,978,623	3,978,623	(12,436)	(5,292)	(7,145)	
5	16/10/27	1.596%	3,971,478	3,971,478	(12,436)	(5,282)	(7,154)	
6	16/11/27	1.596%	3,964,323	3,964,323	(12,436)	(5,273)	(7,164)	
7	16/12/27	1.596%	3,957,160	3,957,160	(12,436)	(5,263)	(7,173)	
8	17/01/27	1.596%	3,949,986	3,949,986	(12,436)	(5,253)	(7,183)	
9	17/02/27	1.596%	3,942,804	3,942,804	(12,436)	(5,244)	(7,192)	
10	17/03/27	1.596%	3,935,611	3,935,611	(12,436)	(5,234)	(7,202)	
11	17/04/27	1.596%	3,928,409	3,928,409	(12,436)	(5,225)	(7,212)	
12	17/05/27	1.596%	3,921,198	3,921,198	(12,436)	(5,215)	(7,221)	
13	17/06/27	1.596%	3,913,976	3,913,976	(12,436)	(5,206)	(7,231)	
14	17/07/27	1.596%	3,906,746	3,906,746	(12,436)	(5,196)	(7,240)	
15	17/08/27	1.596%	3,899,505	3,899,505	(12,436)	(5,186)	(7,250)	
16	17/09/27	1.596%	3,892,255	3,892,255	(12,436)	(5,177)	(7,260)	
17	17/10/27	1.596%	3,884,996	3,884,996	(12,436)	(5,167)	(7,269)	
18	17/11/27	1.596%	3,877,726	3,877,726	(12,436)	(5,157)	(7,279)	
19	17/12/27	1.596%	3,870,447	3,870,447	(12,436)	(5,148)	(7,289)	
20	18/01/27	1.596%	3,863,159	3,863,159	(12,436)	(5,138)	(7,298)	
21	18/02/27	1.596%	3,855,860	3,855,860	(12,436)	(5,128)	(7,308)	
22	18/03/27	1.596%	3,848,552	3,848,552	(12,436)	(5,119)	(7,318)	
23	18/04/27	1.596%	3,841,235	3,841,235	(12,436)	(5,109)	(7,328)	
24	18/05/27	1.596%	3,833,907	3,833,907	(12,436)	(5,099)	(7,337)	
25	18/06/27	1.596%	3,826,570	3,826,570	(12,436)	(5,089)	(7,347)	
26	18/07/27	1.596%	3,819,223	3,819,223	(12,436)	(5,080)	(7,357)	
27	18/08/27	1.596%	3,811,866	3,811,866	(12,436)	(5,070)	(7,367)	
28	18/09/27	1.596%	3,804,499	3,804,499	(12,436)	(5,060)	(7,376)	
29	18/10/27	1.596%	3,797,123	3,797,123	(12,436)	(5,050)	(7,386)	
30	18/11/27	1.596%	3,789,737	3,789,737	(12,436)	(5,040)	(7,396)	
31	18/12/27	1.596%	3,782,341	3,782,341	(12,436)	(5,031)	(7,406)	
32	19/01/27	1.596%	3,774,935	3,774,935	(12,436)	(5,021)	(7,416)	
33	19/02/27	1.596%	3,767,519	3,767,519	(12,436)	(5,011)	(7,426)	
34	19/03/27	1.596%	3,760,094	3,760,094	(12,436)	(5,001)	(7,435)	
35	19/04/27	1.596%	3,752,658	3,752,658	(12,436)	(4,991)	(7,445)	
36	19/05/27	1.596%	3,745,213	3,745,213	(12,436)	(4,981)	(7,455)	
37	19/06/27	1.596%	3,737,758	3,737,758	(12,436)	(4,971)	(7,465)	
38	19/07/27	1.596%	3,730,293	3,730,293	(12,436)	(4,961)	(7,475)	
39	19/08/27	1.596%	3,722,818	3,722,818	(12,436)	(4,951)	(7,485)	
40	19/09/27	1.596%	3,715,333	3,715,333	(12,436)	(4,941)	(7,495)	
41	19/10/27	1.596%	3,707,838	3,707,838	(12,436)	(4,931)	(7,505)	
42	19/11/27	1.596%	3,700,333	3,700,333	(12,436)	(4,921)	(7,515)	
43	19/12/27	1.596%	3,692,818	3,692,818	(12,436)	(4,911)	(7,525)	
44	20/01/27	1.596%	3,685,293	3,685,293	(12,436)	(4,901)	(7,535)	
45	20/02/27	1.596%	3,677,758	3,677,758	(12,436)	(4,891)	(7,545)	
46	20/03/27	1.596%	3,670,213	3,670,213	(12,436)	(4,881)	(7,555)	
47	20/04/27	1.596%	3,662,658	3,662,658	(12,436)	(4,871)	(7,565)	
48	20/05/27	1.596%	3,655,093	3,655,093	(12,436)	(4,861)	(7,575)	
49	20/06/27	1.596%	3,647,518	3,647,518	(12,436)	(4,851)	(7,585)	
50	20/07/27	1.596%	3,639,933	3,639,933	(12,436)	(4,841)	(7,595)	
51	20/08/27	1.596%	3,632,338	3,632,338	(12,436)	(4,831)	(7,605)	
52	20/09/27	1.596%	3,624,732	3,624,732	(12,436)	(4,821)	(7,615)	
53	20/10/27	1.596%	3,617,117	3,617,117	(12,436)	(4,811)	(7,626)	
54	20/11/27	1.596%	3,609,491	3,609,491	(12,436)	(4,801)	(7,636)	
55	20/12/27	1.596%	3,601,856	3,601,856	(12,436)	(4,790)	(7,646)	
56	21/01/27	1.596%	3,594,210	3,594,210	(12,436)	(4,780)	(7,656)	
57	21/02/27	1.596%	3,586,554	3,586,554	(12,436)	(4,770)	(7,666)	
58	21/03/27	1.596%	3,578,887	3,578,887	(12,436)	(4,760)	(7,676)	
59	21/04/27	1.596%	3,571,211	3,571,211	(12,436)	(4,750)	(7,687)	
60	21/05/27	1.596%	3,563,524	3,563,524	(12,436)	(4,739)	(7,697)	

【住宅ローン2 返済計画表詳細（繰上返済有）】

計算日：2016/5/13

借入金融機関：A銀行

返済総額：6,360,717 円

支払利息総額：2,360,717 円

返済回数	返済日	適用利率	ローン残高	繰上返済後 ローン残高	1回あたり 返済金額	うち利息	うち元本	繰上返済
61	21/06/27	2.596%	3,555,828	3,555,828	(14,228)	(7,692)	(6,535)	
62	21/07/27	2.596%	3,549,292	3,549,292	(14,228)	(7,678)	(6,550)	
63	21/08/27	2.596%	3,542,742	3,542,742	(14,228)	(7,664)	(6,564)	
64	21/09/27	2.596%	3,536,179	3,536,179	(14,228)	(7,650)	(6,578)	
65	21/10/27	2.596%	3,529,601	3,529,601	(14,228)	(7,636)	(6,592)	
66	21/11/27	2.596%	3,523,008	3,523,008	(14,228)	(7,621)	(6,606)	
67	21/12/27	2.596%	3,516,402	3,516,402	(14,228)	(7,607)	(6,621)	
68	22/01/27	2.596%	3,509,781	3,509,781	(14,228)	(7,593)	(6,635)	
69	22/02/27	2.596%	3,503,146	3,503,146	(14,228)	(7,578)	(6,649)	
70	22/03/27	2.596%	3,496,496	3,496,496	(14,228)	(7,564)	(6,664)	
71	22/04/27	2.596%	3,489,833	3,489,833	(14,228)	(7,550)	(6,678)	
72	22/05/27	2.596%	3,483,154	3,483,154	(14,228)	(7,535)	(6,693)	
73	22/06/27	2.596%	3,476,462	3,476,462	(14,228)	(7,521)	(6,707)	
74	22/07/27	2.596%	3,469,754	3,469,754	(14,228)	(7,506)	(6,722)	
75	22/08/27	2.596%	3,463,033	3,463,033	(14,228)	(7,492)	(6,736)	
76	22/09/27	2.596%	3,456,296	3,456,296	(14,228)	(7,477)	(6,751)	
77	22/10/27	2.596%	3,449,546	3,449,546	(14,228)	(7,463)	(6,765)	
78	22/11/27	2.596%	3,442,780	3,442,780	(14,228)	(7,448)	(6,780)	
79	22/12/27	2.596%	3,436,000	3,436,000	(14,228)	(7,433)	(6,795)	
80	23/01/27	2.596%	3,429,205	3,429,205	(14,228)	(7,419)	(6,809)	
81	23/02/27	2.596%	3,422,396	3,422,396	(14,228)	(7,404)	(6,824)	
82	23/03/27	2.596%	3,415,572	3,415,572	(14,228)	(7,389)	(6,839)	
83	23/04/27	2.596%	3,408,733	3,408,733	(14,228)	(7,374)	(6,854)	
84	23/05/27	2.596%	3,401,879	3,401,879	(14,228)	(7,359)	(6,869)	
85	23/06/27	2.596%	3,395,011	3,395,011	(14,228)	(7,345)	(6,883)	
86	23/07/27	2.596%	3,388,127	3,388,127	(14,228)	(7,330)	(6,898)	
87	23/08/27	2.596%	3,381,229	3,381,229	(14,228)	(7,315)	(6,913)	
88	23/09/27	2.596%	3,374,316	3,374,316	(14,228)	(7,300)	(6,928)	
89	23/10/27	2.596%	3,367,388	3,367,388	(14,228)	(7,285)	(6,943)	
90	23/11/27	2.596%	3,360,444	3,360,444	(14,228)	(7,270)	(6,958)	
91	23/12/27	2.596%	3,353,486	3,353,486	(14,228)	(7,255)	(6,973)	
92	24/01/27	2.596%	3,346,513	3,346,513	(14,228)	(7,240)	(6,988)	
93	24/02/27	2.596%	3,339,525	3,339,525	(14,228)	(7,225)	(7,003)	
94	24/03/27	2.596%	3,332,521	3,332,521	(14,228)	(7,209)	(7,019)	
95	24/04/27	2.596%	3,325,503	3,325,503	(14,228)	(7,194)	(7,034)	
96	24/05/27	2.596%	3,318,469	3,318,469	(14,228)	(7,179)	(7,049)	
97	24/06/27	2.596%	3,311,420	3,311,420	(14,228)	(7,164)	(7,064)	
98	24/07/27	2.596%	3,304,356	3,304,356	(14,228)	(7,148)	(7,080)	
99	24/08/27	2.596%	3,297,276	3,297,276	(14,228)	(7,133)	(7,095)	
100	24/09/27	2.596%	3,290,181	3,290,181	(14,228)	(7,118)	(7,110)	
101	24/10/27	2.596%	3,283,071	3,283,071	(14,228)	(7,102)	(7,126)	
102	24/11/27	2.596%	3,275,946	3,275,946	(14,228)	(7,087)	(7,141)	
103	24/12/27	2.596%	3,268,805	3,268,805	(14,228)	(7,072)	(7,156)	
104	25/01/27	2.596%	3,261,648	3,261,648	(14,228)	(7,056)	(7,172)	
105	25/02/27	2.596%	3,254,476	3,254,476	(14,228)	(7,041)	(7,187)	
106	25/03/27	2.596%	3,247,289	3,247,289	(14,228)	(7,025)	(7,203)	
107	25/04/27	2.596%	3,240,086	3,240,086	(14,228)	(7,009)	(7,219)	
108	25/05/27	2.596%	3,232,867	3,232,867	(14,228)	(6,994)	(7,234)	
109	25/06/27	2.596%	3,225,633	3,225,633	(14,228)	(6,978)	(7,250)	
110	25/07/27	2.596%	3,218,383	3,218,383	(14,228)	(6,962)	(7,266)	
111	25/08/27	2.596%	3,211,118	3,211,118	(14,228)	(6,947)	(7,281)	
112	25/09/27	2.596%	3,203,837	3,203,837	(14,228)	(6,931)	(7,297)	
113	25/10/27	2.596%	3,196,540	3,196,540	(14,228)	(6,915)	(7,313)	
114	25/11/27	2.596%	3,189,227	3,189,227	(14,228)	(6,899)	(7,329)	
115	25/12/27	2.596%	3,181,898	3,181,898	(14,228)	(6,884)	(7,344)	
116	26/01/27	2.596%	3,174,554	3,174,554	(14,228)	(6,868)	(7,360)	
117	26/02/27	2.596%	3,167,194	3,167,194	(14,228)	(6,852)	(7,376)	
118	26/03/27	2.596%	3,159,817	3,159,817	(14,228)	(6,836)	(7,392)	
119	26/04/27	2.596%	3,152,425	3,152,425	(14,228)	(6,820)	(7,408)	
120	26/05/27	2.596%	3,145,017	3,145,017	(14,228)	(6,804)	(7,424)	



【住宅ローン2 返済計画表詳細（繰上返済有）】

計算日：2016/5/13

借入金融機関：A銀行

返済総額：6,360,717 円

支払利息総額：2,360,717 円

返済回数	返済日	適用利率	ローン残高	繰上返済後 ローン残高	1回あたり 返済金額	うち利息	うち元本	繰上返済
121	26/06/27	3.596%	3,137,593	3,137,593	(15,870)	(9,402)	(6,467)	
122	26/07/27	3.596%	3,131,126	3,131,126	(15,870)	(9,383)	(6,487)	
123	26/08/27	3.596%	3,124,639	3,124,639	(15,870)	(9,364)	(6,506)	
124	26/09/27	3.596%	3,118,133	3,118,133	(15,870)	(9,344)	(6,526)	
125	26/10/27	3.596%	3,111,607	3,111,607	(15,870)	(9,324)	(6,545)	
126	26/11/27	3.596%	3,105,062	3,105,062	(15,870)	(9,305)	(6,565)	
127	26/12/27	3.596%	3,098,498	3,098,498	(15,870)	(9,285)	(6,584)	
128	27/01/27	3.596%	3,091,913	3,091,913	(15,870)	(9,265)	(6,604)	
129	27/02/27	3.596%	3,085,309	3,085,309	(15,870)	(9,246)	(6,624)	
130	27/03/27	3.596%	3,078,685	3,078,685	(15,870)	(9,226)	(6,644)	
131	27/04/27	3.596%	3,072,041	3,072,041	(15,870)	(9,206)	(6,664)	
132	27/05/27	3.596%	3,065,378	3,065,378	(15,870)	(9,186)	(6,684)	
133	27/06/27	3.596%	3,058,694	3,058,694	(15,870)	(9,166)	(6,704)	
134	27/07/27	3.596%	3,051,991	3,051,991	(15,870)	(9,146)	(6,724)	
135	27/08/27	3.596%	3,045,267	3,045,267	(15,870)	(9,126)	(6,744)	
136	27/09/27	3.596%	3,038,523	3,038,523	(15,870)	(9,105)	(6,764)	
137	27/10/27	3.596%	3,031,759	3,031,759	(15,870)	(9,085)	(6,784)	
138	27/11/27	3.596%	3,024,974	3,024,974	(15,870)	(9,065)	(6,805)	
139	27/12/27	3.596%	3,018,170	3,018,170	(15,870)	(9,044)	(6,825)	
140	28/01/27	3.596%	3,011,345	3,011,345	(15,870)	(9,024)	(6,846)	
141	28/02/27	3.596%	3,004,499	3,004,499	(15,870)	(9,003)	(6,866)	
142	28/03/27	3.596%	2,997,633	2,997,633	(15,870)	(8,983)	(6,887)	
143	28/04/27	3.596%	2,990,746	2,990,746	(15,870)	(8,962)	(6,907)	
144	28/05/27	3.596%	2,983,839	2,983,839	(15,870)	(8,942)	(6,928)	
145	28/06/27	3.596%	2,976,911	2,976,911	(15,870)	(8,921)	(6,949)	
146	28/07/27	3.596%	2,969,963	2,969,963	(15,870)	(8,900)	(6,970)	
147	28/08/27	3.596%	2,962,993	2,962,993	(15,870)	(8,879)	(6,990)	
148	28/09/27	3.596%	2,956,003	2,956,003	(15,870)	(8,858)	(7,011)	
149	28/10/27	3.596%	2,948,991	2,948,991	(15,870)	(8,837)	(7,032)	
150	28/11/27	3.596%	2,941,959	2,941,959	(15,870)	(8,816)	(7,053)	
151	28/12/27	3.596%	2,934,905	2,934,905	(15,870)	(8,795)	(7,075)	
152	29/01/27	3.596%	2,927,831	2,927,831	(15,870)	(8,774)	(7,096)	
153	29/02/27	3.596%	2,920,735	2,920,735	(15,870)	(8,752)	(7,117)	
154	29/03/27	3.596%	2,913,618	2,913,618	(15,870)	(8,731)	(7,138)	
155	29/04/27	3.596%	2,906,479	2,906,479	(15,870)	(8,710)	(7,160)	
156	29/05/27	3.596%	2,899,320	2,899,320	(15,870)	(8,688)	(7,181)	
157	29/06/27	3.596%	2,892,138	2,892,138	(15,870)	(8,667)	(7,203)	
158	29/07/27	3.596%	2,884,936	2,884,936	(15,870)	(8,645)	(7,224)	
159	29/08/27	3.596%	2,877,711	2,877,711	(15,870)	(8,624)	(7,246)	
160	29/09/27	3.596%	2,870,465	2,870,465	(15,870)	(8,602)	(7,268)	
161	29/10/27	3.596%	2,863,198	2,863,198	(15,870)	(8,580)	(7,289)	
162	29/11/27	3.596%	2,855,908	2,855,908	(15,870)	(8,558)	(7,311)	
163	29/12/27	3.596%	2,848,597	2,848,597	(15,870)	(8,536)	(7,333)	
164	30/01/27	3.596%	2,841,264	2,841,264	(15,870)	(8,514)	(7,355)	
165	30/02/27	3.596%	2,833,908	2,833,908	(15,870)	(8,492)	(7,377)	
166	30/03/27	3.596%	2,826,531	2,826,531	(15,870)	(8,470)	(7,399)	
167	30/04/27	3.596%	2,819,132	2,819,132	(15,870)	(8,448)	(7,422)	
168	30/05/27	3.596%	2,811,710	2,811,710	(15,870)	(8,426)	(7,444)	
169	30/06/27	3.596%	2,804,266	2,804,266	(15,870)	(8,403)	(7,466)	
170	30/07/27	3.596%	2,796,800	2,796,800	(15,870)	(8,381)	(7,488)	
171	30/08/27	3.596%	2,789,312	2,789,312	(15,870)	(8,359)	(7,511)	
172	30/09/27	3.596%	2,781,801	2,781,801	(15,870)	(8,336)	(7,533)	
173	30/10/27	3.596%	2,774,268	2,774,268	(15,870)	(8,314)	(7,556)	
174	30/11/27	3.596%	2,766,712	2,766,712	(15,870)	(8,291)	(7,579)	
175	30/12/27	3.596%	2,759,133	2,759,133	(15,870)	(8,268)	(7,601)	
176	31/01/27	3.596%	2,751,532	2,751,532	(15,870)	(8,245)	(7,624)	
177	31/02/27	3.596%	2,743,908	2,743,908	(15,870)	(8,223)	(7,647)	
178	31/03/27	3.596%	2,736,261	2,736,261	(15,870)	(8,200)	(7,670)	
179	31/04/27	3.596%	2,728,591	2,728,591	(15,870)	(8,177)	(7,693)	
180	31/05/27	3.596%	2,720,898	2,720,898	(15,870)	(8,154)	(7,716)	

【住宅ローン2 返済計画表詳細（繰上返済有）】

計算日：2016/5/13

借入金融機関：A銀行

返済総額：6,360,717 円

支払利息総額：2,360,717 円

返済回数	返済日	適用利率	ローン残高	繰上返済後 ローン残高	1回あたり 返済金額	うち利息	うち元本	繰上返済
181	31/06/27	3.596%	2,713,182	2,713,182	(15,870)	(8,131)	(7,739)	
182	31/07/27	3.596%	2,705,443	2,705,443	(15,870)	(8,107)	(7,762)	
183	31/08/27	3.596%	2,697,681	2,697,681	(15,870)	(8,084)	(7,785)	
184	31/09/27	3.596%	2,689,895	2,689,895	(15,870)	(8,061)	(7,809)	
185	31/10/27	3.596%	2,682,086	2,682,086	(15,870)	(8,037)	(7,832)	
186	31/11/27	3.596%	2,674,254	2,674,254	(15,870)	(8,014)	(7,856)	
187	31/12/27	3.596%	2,666,399	2,666,399	(15,870)	(7,990)	(7,879)	
188	32/01/27	3.596%	2,658,519	2,658,519	(15,870)	(7,967)	(7,903)	
189	32/02/27	3.596%	2,650,616	2,650,616	(15,870)	(7,943)	(7,927)	
190	32/03/27	3.596%	2,642,690	2,642,690	(15,870)	(7,919)	(7,950)	
191	32/04/27	3.596%	2,634,740	2,634,740	(15,870)	(7,895)	(7,974)	
192	32/05/27	3.596%	2,626,766	2,626,766	(15,870)	(7,872)	(7,998)	
193	32/06/27	3.596%	2,618,768	2,618,768	(15,870)	(7,848)	(8,022)	
194	32/07/27	3.596%	2,610,746	2,610,746	(15,870)	(7,824)	(8,046)	
195	32/08/27	3.596%	2,602,700	2,602,700	(15,870)	(7,799)	(8,070)	
196	32/09/27	3.596%	2,594,629	2,594,629	(15,870)	(7,775)	(8,094)	
197	32/10/27	3.596%	2,586,535	2,586,535	(15,870)	(7,751)	(8,119)	
198	32/11/27	3.596%	2,578,417	2,578,417	(15,870)	(7,727)	(8,143)	
199	32/12/27	3.596%	2,570,274	2,570,274	(15,870)	(7,702)	(8,167)	
200	33/01/27	3.596%	2,562,106	2,562,106	(15,870)	(7,678)	(8,192)	
201	33/02/27	3.596%	2,553,915	2,553,915	(15,870)	(7,653)	(8,216)	
202	33/03/27	3.596%	2,545,698	2,545,698	(15,870)	(7,629)	(8,241)	
203	33/04/27	3.596%	2,537,458	2,537,458	(15,870)	(7,604)	(8,266)	
204	33/05/27	3.596%	2,529,192	2,529,192	(15,870)	(7,579)	(8,290)	
205	33/06/27	3.596%	2,520,902	2,520,901	(15,870)	(7,554)	(8,315)	
206	33/07/27	3.596%	2,512,586	2,512,586	(15,870)	(7,529)	(8,340)	
207	33/08/27	3.596%	2,504,246	2,504,246	(15,870)	(7,504)	(8,365)	
208	33/09/27	3.596%	2,495,881	2,495,881	(15,870)	(7,479)	(8,390)	
209	33/10/27	3.596%	2,487,491	2,487,491	(15,870)	(7,454)	(8,415)	
210	33/11/27	3.596%	2,479,075	2,479,075	(15,870)	(7,429)	(8,441)	
211	33/12/27	3.596%	2,470,635	2,470,635	(15,870)	(7,404)	(8,466)	
212	34/01/27	3.596%	2,462,169	2,462,169	(15,870)	(7,378)	(8,491)	
213	34/02/27	3.596%	2,453,678	2,453,678	(15,870)	(7,353)	(8,517)	
214	34/03/27	3.596%	2,445,161	2,445,161	(15,870)	(7,327)	(8,542)	
215	34/04/27	3.596%	2,436,619	2,436,619	(15,870)	(7,302)	(8,568)	
216	34/05/27	3.596%	2,428,051	2,428,051	(15,870)	(7,276)	(8,593)	
217	34/06/27	3.596%	2,419,458	2,419,458	(15,870)	(7,250)	(8,619)	
218	34/07/27	3.596%	2,410,838	2,410,838	(15,870)	(7,224)	(8,645)	
219	34/08/27	3.596%	2,402,193	2,402,193	(15,870)	(7,199)	(8,671)	
220	34/09/27	3.596%	2,393,522	2,393,522	(15,870)	(7,173)	(8,697)	
221	34/10/27	3.596%	2,384,825	2,384,825	(15,870)	(7,147)	(8,723)	
222	34/11/27	3.596%	2,376,102	2,376,102	(15,870)	(7,120)	(8,749)	
223	34/12/27	3.596%	2,367,353	2,367,353	(15,870)	(7,094)	(8,775)	
224	35/01/27	3.596%	2,358,578	2,358,578	(15,870)	(7,068)	(8,802)	
225	35/02/27	3.596%	2,349,776	2,349,776	(15,870)	(7,041)	(8,828)	
226	35/03/27	3.596%	2,340,948	2,340,948	(15,870)	(7,015)	(8,854)	
227	35/04/27	3.596%	2,332,094	2,332,094	(15,870)	(6,989)	(8,881)	
228	35/05/27	3.596%	2,323,213	2,323,213	(15,870)	(6,962)	(8,908)	
229	35/06/27	3.596%	2,314,305	2,314,305	(15,870)	(6,935)	(8,934)	
230	35/07/27	3.596%	2,305,371	2,305,371	(15,870)	(6,908)	(8,961)	
231	35/08/27	3.596%	2,296,410	2,296,410	(15,870)	(6,882)	(8,988)	
232	35/09/27	3.596%	2,287,422	2,287,422	(15,870)	(6,855)	(9,015)	
233	35/10/27	3.596%	2,278,407	2,278,407	(15,870)	(6,828)	(9,042)	
234	35/11/27	3.596%	2,269,365	2,269,365	(15,870)	(6,801)	(9,069)	
235	35/12/27	3.596%	2,260,296	2,260,296	(15,870)	(6,773)	(9,096)	
236	36/01/27	3.596%	2,251,200	2,251,200	(15,870)	(6,746)	(9,123)	
237	36/02/27	3.596%	2,242,076	2,242,076	(15,870)	(6,719)	(9,151)	
238	36/03/27	3.596%	2,232,925	2,232,925	(15,870)	(6,691)	(9,178)	
239	36/04/27	3.596%	2,223,747	2,223,747	(15,870)	(6,664)	(9,206)	
240	36/05/27	3.596%	2,214,542	2,214,542	(15,870)	(6,636)	(9,233)	



【住宅ローン2 返済計画表詳細（繰上返済有）】

計算日：2016/5/13

借入金融機関：A銀行

返済総額：6,360,717 円

支払利息総額：2,360,717 円

返済回数	返済日	適用利率	ローン残高	繰上返済後 ローン残高	1回あたり 返済金額	うち利息	うち元本	繰上返済
241	36/06/27	3.596%	2,205,308	2,205,308	(15,870)	(6,609)	(9,261)	
242	36/07/27	3.596%	2,196,047	2,196,047	(15,870)	(6,581)	(9,289)	
243	36/08/27	3.596%	2,186,759	2,186,759	(15,870)	(6,553)	(9,317)	
244	36/09/27	3.596%	2,177,442	2,177,442	(15,870)	(6,525)	(9,344)	
245	36/10/27	3.596%	2,168,098	2,168,098	(15,870)	(6,497)	(9,372)	
246	36/11/27	3.596%	2,158,725	2,158,725	(15,870)	(6,469)	(9,401)	
247	36/12/27	3.596%	2,149,325	2,149,325	(15,870)	(6,441)	(9,429)	
248	37/01/27	3.596%	2,139,896	2,139,896	(15,870)	(6,413)	(9,457)	
249	37/02/27	3.596%	2,130,439	2,130,439	(15,870)	(6,384)	(9,485)	
250	37/03/27	3.596%	2,120,953	2,120,953	(15,870)	(6,356)	(9,514)	
251	37/04/27	3.596%	2,111,440	2,111,440	(15,870)	(6,327)	(9,542)	
252	37/05/27	3.596%	2,101,897	2,101,897	(15,870)	(6,299)	(9,571)	
253	37/06/27	3.596%	2,092,327	2,092,327	(15,870)	(6,270)	(9,600)	
254	37/07/27	3.596%	2,082,727	2,082,727	(15,870)	(6,241)	(9,628)	
255	37/08/27	3.596%	2,073,099	2,073,099	(15,870)	(6,212)	(9,657)	
256	37/09/27	3.596%	2,063,442	2,063,442	(15,870)	(6,183)	(9,686)	
257	37/10/27	3.596%	2,053,756	2,053,756	(15,870)	(6,154)	(9,715)	
258	37/11/27	3.596%	2,044,040	2,044,040	(15,870)	(6,125)	(9,744)	
259	37/12/27	3.596%	2,034,296	2,034,296	(15,870)	(6,096)	(9,773)	
260	38/01/27	3.596%	2,024,523	2,024,523	(15,870)	(6,067)	(9,803)	
261	38/02/27	3.596%	2,014,720	2,014,720	(15,870)	(6,037)	(9,832)	
262	38/03/27	3.596%	2,004,888	2,004,888	(15,870)	(6,008)	(9,862)	
263	38/04/27	3.596%	1,995,026	1,995,026	(15,870)	(5,978)	(9,891)	
264	38/05/27	3.596%	1,985,135	1,985,135	(15,870)	(5,949)	(9,921)	
265	38/06/27	3.596%	1,975,215	1,975,215	(15,870)	(5,919)	(9,950)	
266	38/07/27	3.596%	1,965,264	1,965,264	(15,870)	(5,889)	(9,980)	
267	38/08/27	3.596%	1,955,284	1,955,284	(15,870)	(5,859)	(10,010)	
268	38/09/27	3.596%	1,945,274	1,945,274	(15,870)	(5,829)	(10,040)	
269	38/10/27	3.596%	1,935,233	1,935,233	(15,870)	(5,799)	(10,070)	
270	38/11/27	3.596%	1,925,163	1,925,163	(15,870)	(5,769)	(10,100)	
271	38/12/27	3.596%	1,915,063	1,915,063	(15,870)	(5,739)	(10,131)	
272	39/01/27	3.596%	1,904,932	1,904,932	(15,870)	(5,708)	(10,161)	
273	39/02/27	3.596%	1,894,771	1,894,771	(15,870)	(5,678)	(10,192)	
274	39/03/27	3.596%	1,884,579	1,884,579	(15,870)	(5,647)	(10,222)	
275	39/04/27	3.596%	1,874,357	1,874,357	(15,870)	(5,617)	(10,253)	
276	39/05/27	3.596%	1,864,105	1,864,105	(15,870)	(5,586)	(10,283)	
277	39/06/27	3.596%	1,853,821	1,853,821	(15,870)	(5,555)	(10,314)	
278	39/07/27	3.596%	1,843,507	1,843,507	(15,870)	(5,524)	(10,345)	
279	39/08/27	3.596%	1,833,162	1,833,162	(15,870)	(5,493)	(10,376)	
280	39/09/27	3.596%	1,822,786	1,822,786	(15,870)	(5,462)	(10,407)	
281	39/10/27	3.596%	1,812,378	1,812,378	(15,870)	(5,431)	(10,438)	
282	39/11/27	3.596%	1,801,940	1,801,940	(15,870)	(5,400)	(10,470)	
283	39/12/27	3.596%	1,791,470	1,791,470	(15,870)	(5,368)	(10,501)	
284	40/01/27	3.596%	1,780,969	1,780,969	(15,870)	(5,337)	(10,533)	
285	40/02/27	3.596%	1,770,436	1,770,436	(15,870)	(5,305)	(10,564)	
286	40/03/27	3.596%	1,759,872	1,759,872	(15,870)	(5,274)	(10,596)	
287	40/04/27	3.596%	1,749,277	1,749,277	(15,870)	(5,242)	(10,628)	
288	40/05/27	3.596%	1,738,649	1,738,649	(15,870)	(5,210)	(10,659)	
289	40/06/27	3.596%	1,727,990	1,727,990	(15,870)	(5,178)	(10,691)	
290	40/07/27	3.596%	1,717,298	1,717,298	(15,870)	(5,146)	(10,723)	
291	40/08/27	3.596%	1,706,575	1,706,575	(15,870)	(5,114)	(10,755)	
292	40/09/27	3.596%	1,695,819	1,695,819	(15,870)	(5,082)	(10,788)	
293	40/10/27	3.596%	1,685,032	1,685,032	(15,870)	(5,049)	(10,820)	
294	40/11/27	3.596%	1,674,212	1,674,212	(15,870)	(5,017)	(10,852)	
295	40/12/27	3.596%	1,663,359	1,663,359	(15,870)	(4,985)	(10,885)	
296	41/01/27	3.596%	1,652,474	1,652,474	(15,870)	(4,952)	(10,918)	
297	41/02/27	3.596%	1,641,557	1,641,557	(15,870)	(4,919)	(10,950)	
298	41/03/27	3.596%	1,630,606	1,630,606	(15,870)	(4,886)	(10,983)	
299	41/04/27	3.596%	1,619,623	1,619,623	(15,870)	(4,853)	(11,016)	
300	41/05/27	3.596%	1,608,607	1,608,607	(15,870)	(4,820)	(11,049)	

【住宅ローン2 返済計画表詳細（繰上返済有）】

計算日：2016/5/13

借入金融機関：A銀行

返済総額：6,360,717 円

支払利息総額：2,360,717 円

返済回数	返済日	適用利率	ローン残高	繰上返済後 ローン残高	1回あたり 返済金額	うち利息	うち元本	繰上返済
301	41/06/27	3.596%	1,597,558	1,597,558	(15,870)	(4,787)	(11,082)	
302	41/07/27	3.596%	1,586,476	1,586,476	(15,870)	(4,754)	(11,115)	
303	41/08/27	3.596%	1,575,360	1,575,360	(15,870)	(4,721)	(11,149)	
304	41/09/27	3.596%	1,564,212	1,564,212	(15,870)	(4,687)	(11,182)	
305	41/10/27	3.596%	1,553,030	1,553,030	(15,870)	(4,654)	(11,216)	
306	41/11/27	3.596%	1,541,814	1,541,814	(15,870)	(4,620)	(11,249)	
307	41/12/27	3.596%	1,530,565	1,530,565	(15,870)	(4,587)	(11,283)	
308	42/01/27	3.596%	1,519,282	1,519,282	(15,870)	(4,553)	(11,317)	
309	42/02/27	3.596%	1,507,965	1,507,965	(15,870)	(4,519)	(11,351)	
310	42/03/27	3.596%	1,496,614	1,496,614	(15,870)	(4,485)	(11,385)	
311	42/04/27	3.596%	1,485,230	1,485,230	(15,870)	(4,451)	(11,419)	
312	42/05/27	3.596%	1,473,811	1,473,811	(15,870)	(4,417)	(11,453)	
313	42/06/27	3.596%	1,462,358	1,462,358	(15,870)	(4,382)	(11,487)	
314	42/07/27	3.596%	1,450,871	1,450,871	(15,870)	(4,348)	(11,522)	
315	42/08/27	3.596%	1,439,349	1,439,349	(15,870)	(4,313)	(11,556)	
316	42/09/27	3.596%	1,427,792	1,427,792	(15,870)	(4,279)	(11,591)	
317	42/10/27	3.596%	1,416,202	1,416,202	(15,870)	(4,244)	(11,626)	
318	42/11/27	3.596%	1,404,576	1,404,576	(15,870)	(4,209)	(11,660)	
319	42/12/27	3.596%	1,392,915	1,392,915	(15,870)	(4,174)	(11,695)	
320	43/01/27	3.596%	1,381,220	1,381,220	(15,870)	(4,139)	(11,730)	
321	43/02/27	3.596%	1,369,490	1,369,489	(15,870)	(4,104)	(11,766)	
322	43/03/27	3.596%	1,357,724	1,357,724	(15,870)	(4,069)	(11,801)	
323	43/04/27	3.596%	1,345,923	1,345,923	(15,870)	(4,033)	(11,836)	
324	43/05/27	3.596%	1,334,087	1,334,087	(15,870)	(3,998)	(11,872)	
325	43/06/27	3.596%	1,322,215	1,322,215	(15,870)	(3,962)	(11,907)	
326	43/07/27	3.596%	1,310,308	1,310,308	(15,870)	(3,927)	(11,943)	
327	43/08/27	3.596%	1,298,365	1,298,365	(15,870)	(3,891)	(11,979)	
328	43/09/27	3.596%	1,286,386	1,286,386	(15,870)	(3,855)	(12,015)	
329	43/10/27	3.596%	1,274,371	1,274,371	(15,870)	(3,819)	(12,051)	
330	43/11/27	3.596%	1,262,321	1,262,321	(15,870)	(3,783)	(12,087)	
331	43/12/27	3.596%	1,250,234	1,250,234	(15,870)	(3,747)	(12,123)	
332	44/01/27	3.596%	1,238,111	1,238,111	(15,870)	(3,710)	(12,159)	
333	44/02/27	3.596%	1,225,952	1,225,952	(15,870)	(3,674)	(12,196)	
334	44/03/27	3.596%	1,213,756	1,213,756	(15,870)	(3,637)	(12,232)	
335	44/04/27	3.596%	1,201,523	1,201,523	(15,870)	(3,601)	(12,269)	
336	44/05/27	3.596%	1,189,254	1,189,254	(15,870)	(3,564)	(12,306)	
337	44/06/27	3.596%	1,176,949	1,176,949	(15,870)	(3,527)	(12,343)	
338	44/07/27	3.596%	1,164,606	1,164,606	(15,870)	(3,490)	(12,380)	
339	44/08/27	3.596%	1,152,227	1,152,227	(15,870)	(3,453)	(12,417)	
340	44/09/27	3.596%	1,139,810	1,139,810	(15,870)	(3,416)	(12,454)	
341	44/10/27	3.596%	1,127,356	1,127,356	(15,870)	(3,378)	(12,491)	
342	44/11/27	3.596%	1,114,865	1,114,865	(15,870)	(3,341)	(12,529)	
343	44/12/27	3.596%	1,102,336	1,102,336	(15,870)	(3,303)	(12,566)	
344	45/01/27	3.596%	1,089,770	1,089,770	(15,870)	(3,266)	(12,604)	
345	45/02/27	3.596%	1,077,166	1,077,166	(15,870)	(3,228)	(12,642)	
346	45/03/27	3.596%	1,064,524	1,064,524	(15,870)	(3,190)	(12,680)	
347	45/04/27	3.596%	1,051,845	1,051,845	(15,870)	(3,152)	(12,718)	
348	45/05/27	3.596%	1,039,127	1,039,127	(15,870)	(3,114)	(12,756)	
349	45/06/27	3.596%	1,026,372	1,026,372	(15,870)	(3,076)	(12,794)	
350	45/07/27	3.596%	1,013,578	1,013,578	(15,870)	(3,037)	(12,832)	
351	45/08/27	3.596%	1,000,746	1,000,746	(15,870)	(2,999)	(12,871)	
352	45/09/27	3.596%	987,875	987,875	(15,870)	(2,960)	(12,909)	
353	45/10/27	3.596%	974,966	974,966	(15,870)	(2,922)	(12,948)	
354	45/11/27	3.596%	962,018	962,018	(15,870)	(2,883)	(12,987)	
355	45/12/27	3.596%	949,031	949,031	(15,870)	(2,844)	(13,026)	
356	46/01/27	3.596%	936,006	936,006	(15,870)	(2,805)	(13,065)	
357	46/02/27	3.596%	922,941	922,941	(15,870)	(2,766)	(13,104)	
358	46/03/27	3.596%	909,837	909,837	(15,870)	(2,726)	(13,143)	
359	46/04/27	3.596%	896,694	896,694	(15,870)	(2,687)	(13,182)	
360	46/05/27	3.596%	883,512	883,512	(15,870)	(2,648)	(13,222)	

【住宅ローン2 返済計画表詳細（繰上返済有）】

計算日：2016/5/13

借入金融機関：A銀行

返済総額：6,360,717 円

支払利息総額：2,360,717 円

返済回数	返済日	適用利率	ローン残高	繰上返済後 ローン残高	1回あたり 返済金額	うち利息	うち元本	繰上返済
361	46/06/27	3.596%	870,290	870,290	(15,870)	(2,608)	(13,262)	
362	46/07/27	3.596%	857,028	857,028	(15,870)	(2,568)	(13,301)	
363	46/08/27	3.596%	843,727	843,727	(15,870)	(2,528)	(13,341)	
364	46/09/27	3.596%	830,386	830,386	(15,870)	(2,488)	(13,381)	
365	46/10/27	3.596%	817,005	817,005	(15,870)	(2,448)	(13,421)	
366	46/11/27	3.596%	803,583	803,583	(15,870)	(2,408)	(13,461)	
367	46/12/27	3.596%	790,122	790,122	(15,870)	(2,368)	(13,502)	
368	47/01/27	3.596%	776,620	776,620	(15,870)	(2,327)	(13,542)	
369	47/02/27	3.596%	763,078	763,078	(15,870)	(2,287)	(13,583)	
370	47/03/27	3.596%	749,495	749,495	(15,870)	(2,246)	(13,624)	
371	47/04/27	3.596%	735,872	735,872	(15,870)	(2,205)	(13,664)	
372	47/05/27	3.596%	722,207	722,207	(15,870)	(2,164)	(13,705)	
373	47/06/27	3.596%	708,502	708,502	(15,870)	(2,123)	(13,746)	
374	47/07/27	3.596%	694,755	694,755	(15,870)	(2,082)	(13,788)	
375	47/08/27	3.596%	680,968	680,968	(15,870)	(2,041)	(13,829)	
376	47/09/27	3.596%	667,139	667,139	(15,870)	(1,999)	(13,870)	
377	47/10/27	3.596%	653,269	653,269	(15,870)	(1,958)	(13,912)	
378	47/11/27	3.596%	639,357	639,357	(15,870)	(1,916)	(13,954)	
379	47/12/27	3.596%	625,403	625,403	(15,870)	(1,874)	(13,995)	
380	48/01/27	3.596%	611,408	611,408	(15,870)	(1,832)	(14,037)	
381	48/02/27	3.596%	597,370	597,370	(15,870)	(1,790)	(14,079)	
382	48/03/27	3.596%	583,291	583,291	(15,870)	(1,748)	(14,122)	
383	48/04/27	3.596%	569,169	569,169	(15,870)	(1,706)	(14,164)	
384	48/05/27	3.596%	555,005	555,005	(15,870)	(1,663)	(14,206)	
385	48/06/27	3.596%	540,799	540,799	(15,870)	(1,621)	(14,249)	
386	48/07/27	3.596%	526,550	526,550	(15,870)	(1,578)	(14,292)	
387	48/08/27	3.596%	512,258	512,258	(15,870)	(1,535)	(14,334)	
388	48/09/27	3.596%	497,924	497,924	(15,870)	(1,492)	(14,377)	
389	48/10/27	3.596%	483,547	483,547	(15,870)	(1,449)	(14,421)	
390	48/11/27	3.596%	469,126	469,126	(15,870)	(1,406)	(14,464)	
391	48/12/27	3.596%	454,662	454,662	(15,870)	(1,362)	(14,507)	
392	49/01/27	3.596%	440,155	440,155	(15,870)	(1,319)	(14,551)	
393	49/02/27	3.596%	425,605	425,605	(15,870)	(1,275)	(14,594)	
394	49/03/27	3.596%	411,011	411,011	(15,870)	(1,232)	(14,638)	
395	49/04/27	3.596%	396,373	396,373	(15,870)	(1,188)	(14,682)	
396	49/05/27	3.596%	381,691	381,691	(15,870)	(1,144)	(14,726)	
397	49/06/27	3.596%	366,965	366,965	(15,870)	(1,100)	(14,770)	
398	49/07/27	3.596%	352,195	352,195	(15,870)	(1,055)	(14,814)	
399	49/08/27	3.596%	337,381	337,381	(15,870)	(1,011)	(14,859)	
400	49/09/27	3.596%	322,523	322,523	(15,870)	(966)	(14,903)	
401	49/10/27	3.596%	307,620	307,620	(15,870)	(922)	(14,948)	
402	49/11/27	3.596%	292,672	292,672	(15,870)	(877)	(14,992)	
403	49/12/27	3.596%	277,680	277,680	(15,870)	(832)	(15,037)	
404	50/01/27	3.596%	262,642	262,642	(15,870)	(787)	(15,082)	
405	50/02/27	3.596%	247,560	247,560	(15,870)	(742)	(15,128)	
406	50/03/27	3.596%	232,432	232,432	(15,870)	(697)	(15,173)	
407	50/04/27	3.596%	217,259	217,259	(15,870)	(651)	(15,218)	
408	50/05/27	3.596%	202,040	202,040	(15,870)	(605)	(15,264)	
409	50/06/27	3.596%	186,776	186,776	(15,870)	(560)	(15,310)	
410	50/07/27	3.596%	171,467	171,467	(15,870)	(514)	(15,356)	
411	50/08/27	3.596%	156,111	156,111	(15,870)	(468)	(15,402)	
412	50/09/27	3.596%	140,709	140,709	(15,870)	(422)	(15,448)	
413	50/10/27	3.596%	125,261	125,261	(15,870)	(375)	(15,494)	
414	50/11/27	3.596%	109,767	109,767	(15,870)	(329)	(15,541)	
415	50/12/27	3.596%	94,226	94,226	(15,870)	(282)	(15,587)	
416	51/01/27	3.596%	78,639	78,639	(15,870)	(236)	(15,634)	
417	51/02/27	3.596%	63,005	63,005	(15,870)	(189)	(15,681)	
418	51/03/27	3.596%	47,325	47,325	(15,870)	(142)	(15,728)	
419	51/04/27	3.596%	31,597	31,597	(15,870)	(95)	(15,775)	
420	51/05/27	3.596%	15,822	15,822	(15,870)	(47)	(15,822)	

【住宅ローン1：年間返済計画表（単位：円）】

経過年数	返済者 年齢（歳）	ローン残高	年間返済額		
			うち利息	うち元本	
1	42	35,052,846	1,234,240	387,086	847,154
2	43	34,196,412	1,234,240	377,806	856,434
3	44	33,330,597	1,234,240	368,424	865,816
4	45	32,455,296	1,234,240	358,939	875,301
5	46	31,570,407	1,234,240	349,351	884,889
6	47	30,755,365	1,342,288	527,246	815,042
7	48	29,926,441	1,342,288	513,365	828,924
8	49	29,083,400	1,342,288	499,247	843,041
9	50	28,226,000	1,342,288	484,888	857,400
10	51	27,353,998	1,342,288	470,286	872,002
11	52	26,467,144	1,342,288	455,434	886,854
12	53	25,565,185	1,342,288	440,330	901,958
13	54	24,647,865	1,342,288	424,968	917,320
14	55	23,714,921	1,342,288	409,345	932,944
15	56	22,766,088	1,342,288	393,455	948,833
16	57	21,801,095	1,342,288	377,295	964,993
17	58	20,819,667	1,342,288	360,860	981,428
18	59	19,821,523	1,342,288	344,144	998,144
19	60	18,806,380	1,342,288	327,145	1,015,144
20	61	17,773,947	1,342,288	309,855	1,032,433
21	62	16,723,930	1,342,288	292,271	1,050,017
22	63	15,656,030	1,342,288	274,388	1,067,900
23	64	14,569,941	1,342,288	256,200	1,086,088
24	65	13,465,355	1,342,288	237,702	1,104,586
25	66	12,341,957	1,342,288	218,889	1,123,399
26	67	11,199,425	1,342,288	199,756	1,142,532
27	68	10,037,434	1,342,288	180,297	1,161,991
28	69	8,855,652	1,342,288	160,507	1,181,781
29	70	7,653,743	1,342,288	140,379	1,201,909
30	71	6,431,364	1,342,288	119,909	1,222,379
31	72	5,188,166	1,342,288	99,090	1,243,198
32	73	3,923,794	1,342,288	77,916	1,264,372
33	74	2,637,888	1,342,288	56,382	1,285,906
34	75	1,330,081	1,342,288	34,481	1,307,807
35	76		1,342,288	12,207	1,330,081
合計			46,439,842	10,539,842	35,900,000

【住宅ローン1：年間返済計画表（繰上返済有）（単位：円）】

経過年数	返済者 年齢（歳）	ローン残高	年間返済額			
			うち利息	うち元本	うち繰上返済	
1	42	35,052,846	1,234,240	387,086	847,154	
2	43	34,196,412	1,234,240	377,806	856,434	
3	44	33,330,597	1,234,240	368,424	865,816	
4	45	31,449,834	2,234,240	353,477	880,763	1,000,000
5	46	29,548,468	2,234,240	332,874	901,366	1,000,000
6	47	28,698,989	1,342,288	492,809	849,479	
7	48	27,835,042	1,342,288	478,341	863,947	
8	49	26,956,381	1,342,288	463,627	878,661	
9	50	26,062,755	1,342,288	448,662	893,626	
10	51	25,153,909	1,342,288	433,442	908,846	
11	52	24,229,584	1,342,288	417,963	924,325	
12	53	23,289,517	1,342,288	402,221	940,068	
13	54	22,333,438	1,342,288	386,210	956,078	
14	55	21,361,076	1,342,288	369,926	972,362	
15	56	20,372,154	1,342,288	353,366	988,923	
16	57	19,366,388	1,342,288	336,523	1,005,765	
17	58	15,318,054	4,342,288	293,954	1,048,335	3,000,000
18	59	14,226,209	1,342,288	250,444	1,091,844	
19	60	13,115,769	1,342,288	231,848	1,110,440	
20	61	11,986,417	1,342,288	212,935	1,129,353	
21	62	10,837,829	1,342,288	193,701	1,148,587	
22	63	9,669,680	1,342,288	174,139	1,168,149	
23	64	8,481,635	1,342,288	154,243	1,188,045	
24	65	7,273,356	1,342,288	134,009	1,208,279	
25	66	6,044,498	1,342,288	113,430	1,228,858	
26	67	4,794,711	1,342,288	92,501	1,249,787	
27	68	3,523,638	1,342,288	71,215	1,271,073	
28	69	2,230,916	1,342,288	49,567	1,292,721	
29	70	916,178	1,342,288	27,550	1,314,738	
30	71		922,166	5,988	916,178	
31	72					
32	73					
33	74					
34	75					
35	76					
合計			44,308,280	8,408,280	30,900,000	5,000,000

【住宅ローン2：年間返済計画表（単位：円）】

経過年数	返済者 年齢（歳）	ローン残高	年間返済額		
			うち利息	うち元本	
1	42	3,913,976	149,236	63,213	86,024
2	43	3,826,570	149,236	61,830	87,407
3	44	3,737,758	149,236	60,424	88,812
4	45	3,647,518	149,236	58,996	90,240
5	46	3,555,828	149,236	57,546	91,691
6	47	3,476,462	170,735	91,369	79,366
7	48	3,395,011	170,735	89,284	81,451
8	49	3,311,420	170,735	87,145	83,591
9	50	3,225,633	170,735	84,949	85,787
10	51	3,137,593	170,735	82,695	88,040
11	52	3,058,694	190,434	111,536	78,899
12	53	2,976,911	190,434	108,651	81,783
13	54	2,892,138	190,434	105,662	84,773
14	55	2,804,266	190,434	102,562	87,872
15	56	2,713,182	190,434	99,350	91,084
16	57	2,618,768	190,434	96,020	94,414
17	58	2,520,902	190,434	92,568	97,866
18	59	2,419,458	190,434	88,990	101,444
19	60	2,314,305	190,434	85,282	105,153
20	61	2,205,308	190,434	81,438	108,997
21	62	2,092,327	190,434	77,453	112,982
22	63	1,975,215	190,434	73,322	117,112
23	64	1,853,821	190,434	69,041	121,393
24	65	1,727,990	190,434	64,603	125,831
25	66	1,597,558	190,434	60,003	130,432
26	67	1,462,358	190,434	55,234	135,200
27	68	1,322,215	190,434	50,292	140,143
28	69	1,176,949	190,434	45,168	145,266
29	70	1,026,372	190,434	39,857	150,577
30	71	870,290	190,434	34,353	156,082
31	72	708,502	190,434	28,646	161,788
32	73	540,799	190,434	22,732	167,703
33	74	366,965	190,434	16,601	173,834
34	75	186,776	190,434	10,246	180,189
35	76		190,434	3,658	186,776
合計			6,360,717	2,360,717	4,000,000

【住宅ローン2：年間返済計画表（繰上返済有）（単位：円）】

経過年数	返済者 年齢（歳）	ローン残高	年間返済額			
			うち利息	うち元本	うち繰上返済	
1	42	3,913,976	149,236	63,213	86,024	
2	43	3,826,570	149,236	61,830	87,407	
3	44	3,737,758	149,236	60,424	88,812	
4	45	3,647,518	149,236	58,996	90,240	
5	46	3,555,828	149,236	57,546	91,691	
6	47	3,476,462	170,735	91,369	79,366	
7	48	3,395,011	170,735	89,284	81,451	
8	49	3,311,420	170,735	87,145	83,591	
9	50	3,225,633	170,735	84,949	85,787	
10	51	3,137,593	170,735	82,695	88,040	
11	52	3,058,694	190,434	111,536	78,899	
12	53	2,976,911	190,434	108,651	81,783	
13	54	2,892,138	190,434	105,662	84,773	
14	55	2,804,266	190,434	102,562	87,872	
15	56	2,713,182	190,434	99,350	91,084	
16	57	2,618,768	190,434	96,020	94,414	
17	58	2,520,901	190,434	92,568	97,866	
18	59	2,419,458	190,434	88,990	101,444	
19	60	2,314,305	190,434	85,282	105,153	
20	61	2,205,308	190,434	81,438	108,997	
21	62	2,092,327	190,434	77,453	112,982	
22	63	1,975,215	190,434	73,322	117,112	
23	64	1,853,821	190,434	69,041	121,393	
24	65	1,727,990	190,434	64,603	125,831	
25	66	1,597,558	190,434	60,003	130,432	
26	67	1,462,358	190,434	55,234	135,200	
27	68	1,322,215	190,434	50,292	140,143	
28	69	1,176,949	190,434	45,168	145,266	
29	70	1,026,372	190,434	39,857	150,577	
30	71	870,290	190,434	34,353	156,082	
31	72	708,502	190,434	28,646	161,788	
32	73	540,799	190,434	22,732	167,703	
33	74	366,965	190,434	16,601	173,834	
34	75	186,776	190,434	10,246	180,189	
35	76		190,434	3,658	186,776	
合計			6,360,717	2,360,717	4,000,000	

(ローン残高：円)

# 住宅ローン1残高グラフ

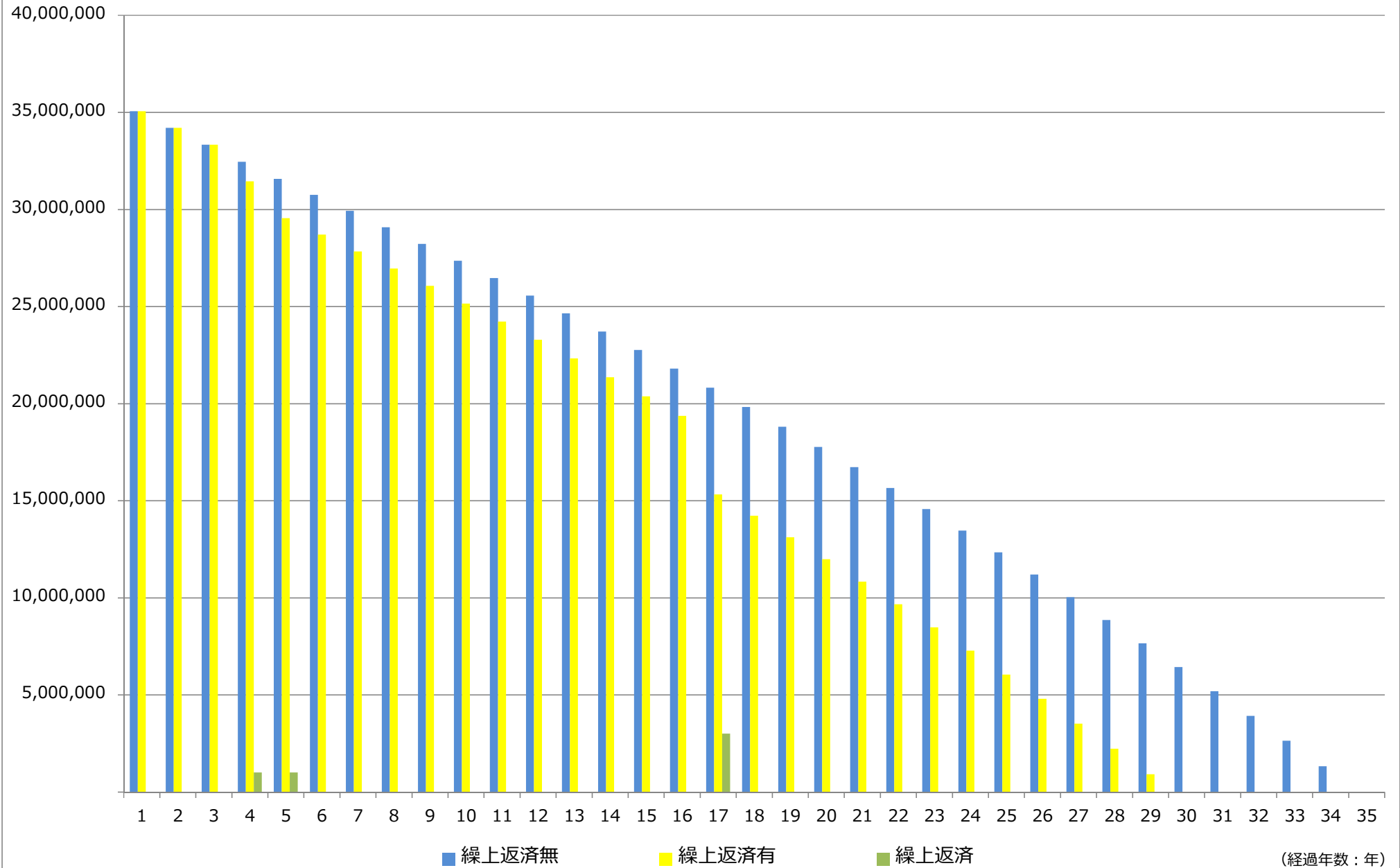

(ローン残高：円)

# 住宅ローン2残高グラフ

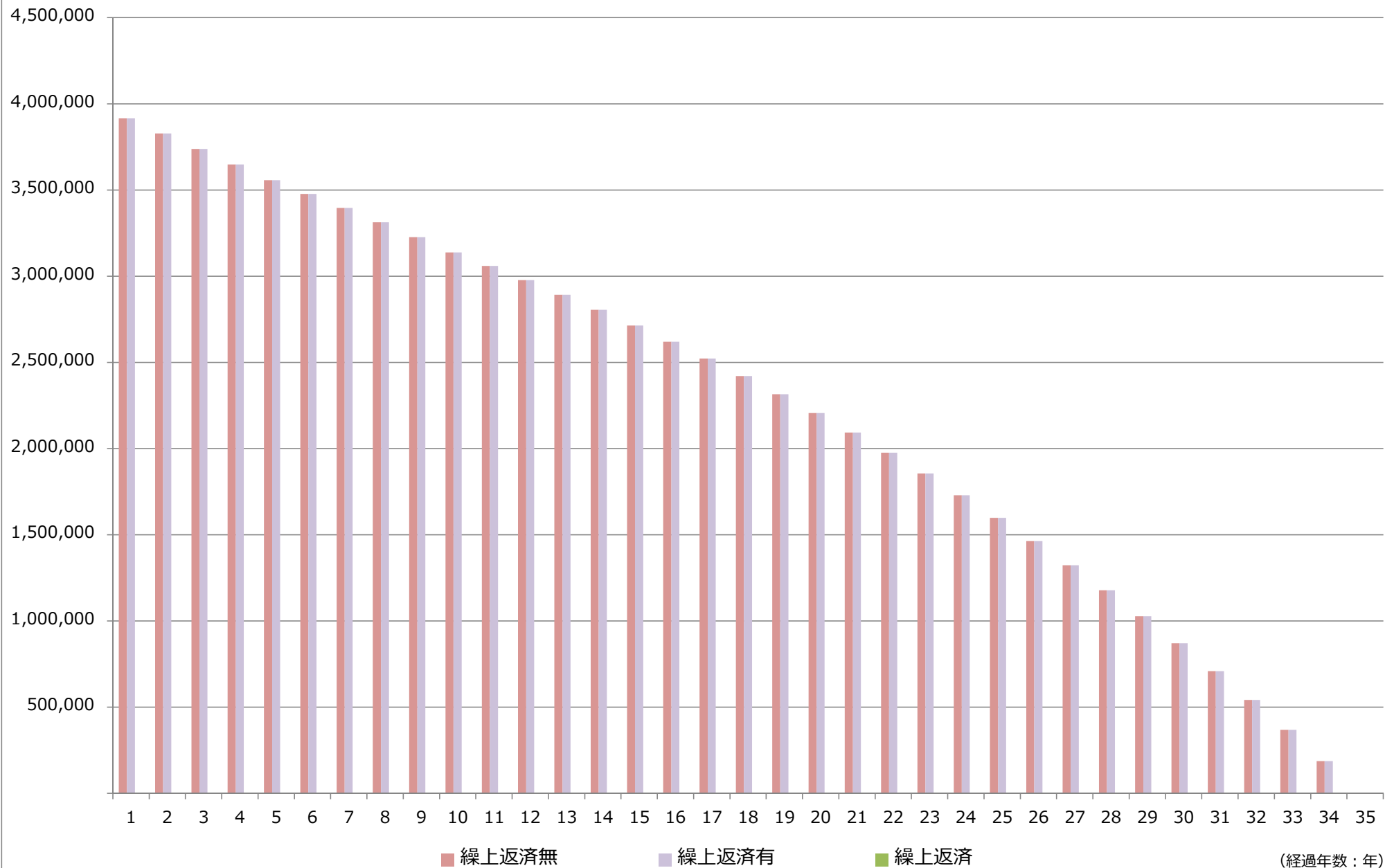



【繰上返済による利息軽減効果・返済期間短縮効果】

<住宅ローン1>

	繰上返済無	繰上返済有
合計繰上返済額	-	¥5,000,000
返済総額	¥46,439,842	¥44,308,280
うち支払利息総額	¥10,539,842	¥8,408,280
返済回数	420	357
返済期間	35年0ヶ月	29年9ヶ月

支払利息軽減効果	¥2,131,562
返済期間短縮回数	63
返済期間短縮期間	5年3ヶ月

キャッシュフロー表へ反映	繰上返済無
--------------	-------

<住宅ローン2>

	繰上返済無	繰上返済有
合計繰上返済額	-	
返済総額	¥6,360,717	¥6,360,717
うち支払利息総額	¥2,360,717	¥2,360,717
返済回数	420	420
返済期間	35年0ヶ月	35年0ヶ月

支払利息軽減効果	
返済期間短縮回数	
返済期間短縮期間	0年0ヶ月

キャッシュフロー表へ反映	繰上返済無
--------------	-------

ライフプランシミュレーション表

2016/5/13

今後のキャッシュフロー表

年度(西暦)		2016	2017	2018	2019	2020	2021	2022	2023	2024	2025	2026	2027	2028	2029	2030	2031	2032	2033	2034	2035	2036	2037	2038	2039	2040	2041	2042	2043	2044	2045	
家族 年齢	太郎	43	44	45	46	47	48	49	50	51	52	53	54	55	56	57	58	59	60	61	62	63	64	65	66	67	68	69	70	71	72	
	花子	45	46	47	48	49	50	51	52	53	54	55	56	57	58	59	60	61	62	63	64	65	66	67	68	69	70	71	72	73	74	
	一郎	11	12	13	14	15	16	17	18	19	20	21	22	23	24	25	26	27	28	29	30	31	32	33	34	35	36	37	38	39	40	
	次郎	8	9	10	11	12	13	14	15	16	17	18	19	20	21	22	23	24	25	26	27	28	29	30	31	32	33	34	35	36	37	
項目名		上昇率	2016	2017	2018	2019	2020	2021	2022	2023	2024	2025	2026	2027	2028	2029	2030	2031	2032	2033	2034	2035	2036	2037	2038	2039	2040	2041	2042	2043	2044	2045
収入 (万円)	世帯主収入	1.00%	506	511	516	521	527	532	537	543	548	553	559	565	570	576	582	587	593													
	配偶者収入		100																													
	世帯主公的年金																									224	224	224	224	224	224	224
	配偶者公的年金																							106	106	106	106	106	106	106	106	
	花子様正社員			216	216	216	216	216	216	216	216	216	216	216	216	216	216	216	216	216	216											
	太郎様再就職																				480	480	480	480	480							
	子ども手当		12	12	12	12	12																									
	子ども手当		12	12	12	12	12	12	12	12																						
	住宅ローン減税		30	30	30	30	30	30	30	30	30																					
	太郎様退職金																															
学資一時金												160																				
学資一時金																		220														
合計(万円)			660	781	786	791	797	790	795	801	794	769	935	781	786	792	798	1,023	809	2,496	696	480	586	586	329	329	329	329	329	329	329	
支出 (万円)	生活費	1.00%	216	218	220	223	225	227	229	232	234	236	239	241	243	246	248	251	253	256	258	261	264	266	269	272	274	277	280	283	285	
	住宅費(家賃)																															
	住宅購入																															
	住宅ローン返済		138	138	138	138	151	151	151	151	151	153	153	153	153	153	153	153	153	153	153	153	153	153	153	153	153	153	153	153	153	
	住宅関連費																															
	その他ローン																															
	生命・損害保険料																															
	教育資金	0.50%	64	65	81	82	82	151	152	153	212	213	214	221	111	111	112															
	生命保険(保障)		19	19	19	19	19	19	19	19	19	19	19	19	19	19	19	19	19	19	19	19	19	19	19	19	19	19	19	19	19	
	学資保険		22	22	22	22	22	22	22	22	22	22	22	22																		
使途不明金		36	36	36	36	36	36	36	36	36	36	36	36	36	36	36	36	36	36	36	36	36	36	36	36	36	36	36	36	36		
車ローン・駐車場等費用			48	48	48	48	48	48	48	48	48	48																				
生命保険(がん保険)																										6	6	6	6	6	6	
合計(万円)			496	546	565	568	583	655	658	661	723	728	731	670	563	566	569	459	462	464	467	469	472	475	477	467	470	472	475	478	481	484
年間収支(万円)			164	235	221	224	213	135	137	139	71	41	204	111	223	226	229	564	348	2,032	229	11	114	111	-148	-137	-140	-143	-146	-148	-151	-154
金融資産残高(万円)			814	1,049	1,270	1,494	1,707	1,842	1,979	2,118	2,190	2,231	2,435	2,545	2,769	2,995	3,224	3,788	4,135	6,167	6,396	6,407	6,521	6,632	6,484	6,346	6,206	6,063	5,918	5,769	5,618	5,464
住宅ローン残高			-3,802	-3,707	-3,610	-3,513	-3,423	-3,332	-3,239	-3,145	-3,049	-2,953	-2,854	-2,754	-2,652	-2,548	-2,442	-2,334	-2,224	-2,112	-1,998	-1,882	-1,763	-1,642	-1,519	-1,394	-1,266	-1,136	-1,003	-868	-730	-590
教育 資金 の 推移	一郎		32	32	48	48	48	100	100	100	104	104	104																			
	次郎		32	32	32	32	32	48	48	48	100	100	100	104	104	104	104															
	合計(万円)		64	64	80	80	80	148	148	148	204	204	204	209	104	104	104															

※年齢・金額などの数値は、各年度末(4月1日)現在とします。



ライフプランシミュレーション表

2016/5/13

年度(西暦)		2016	2017	2018	2019	2020	2021	2022	2023	2024	2025	2026	2027	2028	2029	2030	2031	2032	2033	2034	2035	2036	2037	2038	2039	2040	2041	2042	2043	2044	2045	
家族 年齢	花子	45	46	47	48	49	50	51	52	53	54	55	56	57	58	59	60	61	62	63	64	65	66	67	68	69	70	71	72	73	74	
	一郎	11	12	13	14	15	16	17	18	19	20	21	22	23	24	25	26	27	28	29	30	31	32	33	34	35	36	37	38	39	40	
	次郎	8	9	10	11	12	13	14	15	16	17	18	19	20	21	22	23	24	25	26	27	28	29	30	31	32	33	34	35	36	37	
遺族の必要資金合計(万円)		18,815	18,521	18,220	17,902	17,581	17,258	16,924	16,587	16,248	15,882	15,513	15,142	14,701	14,334	13,963	13,590	13,327	13,062	12,794	12,525	12,253	11,979	11,703	11,424	11,143	10,860	10,575	10,287	9,997	9,704	
世帯主死亡時貯蓄残高		814	1,049	1,270	1,494	1,707	1,842	1,979	2,118	2,190	2,231	2,435	2,545	2,769	2,995	3,224	3,788	4,135	6,167	6,396	6,407	6,521	6,632	6,484	6,346	6,206	6,063	5,918	5,769	5,618	5,464	
死亡退職金・弔慰金		950	1,000	1,050	1,100	1,150	1,200	1,250	1,300	1,350	1,400	1,450	1,500	1,550	1,600	1,650	1,700	1,750														
公的年金受取額累計		8,388	8,330	8,267	8,200	8,128	8,053	7,974	7,890	7,802	7,733	7,659	7,582	7,542	7,498	7,450	7,398	7,341	7,281	7,216	7,148	7,075	6,978	6,878	6,697	6,516	6,335	6,154	5,973	5,792	5,611	
配偶者収入累計		4,536	4,320	4,104	3,888	3,672	3,456	3,240	3,024	2,808	2,592	2,376	2,160	1,944	1,728	1,512	1,296	1,080	864	648	432	216										
その他収入																																
生命保険		2,000	2,000	2,000	2,000	2,000	2,000	2,000	2,000	2,000	2,000	2,000	2,000	2,000	2,000	2,000	2,000	2,000	2,000													
遺族の収入合計(万円)		16,689	16,698	16,691	16,681	16,657	16,551	16,442	16,332	16,150	15,956	15,920	15,787	15,804	15,821	15,836	16,182	16,307	16,312	14,261	13,987	13,811	13,610	13,362	13,043	12,722	12,398	12,071	11,742	11,410	11,075	
不足額(必要保障額)(万円)		2,126	1,822	1,530	1,221	924	708	481	255	98	-74	-407	-645	-1,103	-1,487	-1,872	-2,591	-2,980	-3,250	-1,466	-1,462	-1,558	-1,631	-1,659	-1,619	-1,579	-1,538	-1,497	-1,455	-1,413	-1,371	

※年齢・金額などの数値は、各年度末(4月1日)現在とします。

ライフプランシミュレーション表

2016/5/13

今後のキャッシュフロー表

年度(西暦)	2046	2047	2048	2049	2050	2051	2052	2053	2054	2055	2056	2057	2058	2059	2060	2061	2062	2063	2064	2065	2066	2067	2068	2069	2070	2071	2072	2073	2074	2075			
家族年齢	太郎	73	74	75	76	77	78	79	80	81	82	83	84	85	86	87	88	89	90	91	92	93	94	95	96	97	98	99	100	101	102		
	花子	75	76	77	78	79	80	81	82	83	84	85	86	87	88	89	90	91	92	93	94	95	96	97	98	99	100	101	102	103	104		
	一郎	41	42	43	44	45	46	47	48	49	50	51	52	53	54	55	56	57	58	59	60	61	62	63	64	65	66	67	68	69	70		
	次郎	38	39	40	41	42	43	44	45	46	47	48	49	50	51	52	53	54	55	56	57	58	59	60	61	62	63	64	65	66	67		
項目名	上昇率	2046	2047	2048	2049	2050	2051	2052	2053	2054	2055	2056	2057	2058	2059	2060	2061	2062	2063	2064	2065	2066	2067	2068	2069	2070	2071	2072	2073	2074	2075		
収入(万円)	世帯主収入	1.00%																															
	配偶者収入																																
	世帯主公的年金		224	224	224	224	224	224	224	224	224	224	224	224	224	224	224	224	224	224	224	224	224	224	224	224	224	224	224	224			
	配偶者公的年金		106	106	106	106	106	106	106	106	106	106	106	106	106	106	106	106	106	106	106	106	106	106	106	106	106	106	106	106	106		
	花子様正社員																																
	太郎様再就職																																
	子ども手当																																
	子ども手当																																
	住宅ローン減税																																
	太郎様退職金																																
	学資一時金																																
学資一時金																																	
合計(万円)		329	329	329	329	329	329	329	329	329	329	329	329	329	329	329	329	329	329	329	329	329	329	329	329	329	329	329	329	329			
支出(万円)	生活費	1.00%	291	294	297	300	303	306	309	312	315	318	322	325	328	331	335	338	341	345	348	352	355	359	362	366	370	373	377	381	385	389	
	住宅費(家賃)																																
	住宅購入																																
	住宅ローン返済		153	153	153	153																											
	住宅関連費																																
	その他ローン																																
	生命・損害保険料																																
	教育資金	0.50%																															
	生命保険(保障)																																
	学資保険																																
	使途不明金		36	36	36	36	36	36	36	36	36	36	36	36	36	36	36	36	36	36	36	36	36	36	36	36	36	36	36	36	36	36	
車ローン・駐車場等費用																																	
生命保険(がん保険)		6	6	6	6	6	6	6	6	6	6	6	6	6	6	6	6	6	6	6	6	6	6	6	6	6	6	6	6	6	6		
合計(万円)		486	489	492	495	345	348	351	354	357	360	364	367	370	373	377	380	383	387	348	352	355	359	362	366	370	373	377	381	385	389		
年間収支(万円)		-157	-160	-163	-166	-16	-19	-22	-25	-28	-31	-34	-37	-41	-44	-47	-51	-54	-57	-19	-22	-26	-29	-33	-37	-40	-44	-48	-51	-55	-59		
金融資産残高(万円)		5,307	5,147	4,984	4,818	4,802	4,784	4,762	4,737	4,710	4,679	4,644	4,607	4,566	4,522	4,475	4,424	4,370	4,313	4,294	4,272	4,246	4,217	4,184	4,147	4,107	4,063	4,015	3,964	3,908	3,849		
住宅ローン残高		-446	-300	-152																													
教育資金の推移	一郎																																
	次郎																																
	合計(万円)																																

※年齢・金額などの数値は、各年度末(4月1日)現在とします。

		年度(西暦)	2046	2047	2048	2049	2050	2051	2052	2053	2054	2055	2056	2057	2058	2059	2060	2061	2062	2063	2064	2065	2066	2067	2068	2069	2070	2071	2072	2073	2074	2075	
家族年齢	花子		75	76	77	78	79	80	81	82	83	84	85	86	87	88	89	90	91	92	93	94	95	96	97	98	99	100	101	102	103	104	
	一郎		41	42	43	44	45	46	47	48	49	50	51	52	53	54	55	56	57	58	59	60	61	62	63	64	65	66	67	68	69	70	
	次郎		38	39	40	41	42	43	44	45	46	47	48	49	50	51	52	53	54	55	56	57	58	59	60	61	62	63	64	65	66	67	
		項目名	上昇率	2046	2047	2048	2049	2050	2051	2052	2053	2054	2055	2056	2057	2058	2059	2060	2061	2062	2063	2064	2065	2066	2067	2068	2069	2070	2071	2072	2073	2074	2075
遺族のキャッシュフロー表 <small>(万円/年)</small>	遺族基礎年金																																
	遺族厚生年金			49	49	49	49	49	49	49	49	49	49	49	49	49	49	49	49	49	49	49	49	49	49	49	49	49	49	49	49		
	遺族共済年金(経過措置)			9	9	9	9	9	9	9	9	9	9	9	9	9	9	9	9	9	9	9	9	9	9	9	9	9	9	9	9	9	
	中高年齢者加算																																
	高齢基礎年金			78	78	78	78	78	78	78	78	78	78	78	78	78	78	78	78	78	78	78	78	78	78	78	78	78	78	78	78	78	
	配偶者収入																																
	死亡退職金・弔慰金																																
	合計(万円)			136	136	136	136	136	136	136	136	136	136	136	136	136	136	136	136	136	136	136	136	136	136	136	136	136	136	136	136	136	
遺族の支出 <small>(万円/年)</small>	生活費		1.00%	247	250	252	255	258	260	263	265	268	271	273	276	279	282	284	287	290	293	296	299	302	305	308	311	314	317	321	324	327	330
	住宅費(家賃)																																
	住宅関連費			50	50	50	50	50	50	50	50	50	50	50	50	50	50	50	50														
	生命・損害保険料																																
	教育資金		0.50%																														
	合計(万円)			297	300	302	305	308	310	313	315	318	321	323	326	329	332	334	337	290	293	296	299	302	305	308	311	314	317	321	324	327	330
年間収支(万円)			-162	-164	-167	-169	-172	-174	-177	-180	-182	-185	-188	-190	-193	-196	-199	-202	-155	-157	-160	-163	-166	-169	-172	-176	-179	-182	-185	-188	-191	-195	
金融資産残高(万円)			102	-62	-229	-399	-570	-745	-922	-1,102	-1,284	-1,469	-1,657	-1,847	-2,041	-2,237	-2,436	-2,637	-2,792	-2,949	-3,110	-3,273	-3,440	-3,609	-3,781	-3,957	-4,135	-4,317	-4,502	-4,690	-4,882	-5,076	
教育資金の推移	一部																																
	次郎																																
	合計(万円)																																

※年齢・金額などの数値は、各年度末(4月1日)現在とします。

ライフプランシミュレーション表

2016/5/13

年度 (西暦)		2046	2047	2048	2049	2050	2051	2052	2053	2054	2055	2056	2057	2058	2059	2060	2061	2062	2063	2064	2065	2066	2067	2068	2069	2070	2071	2072	2073	2074	2075		
家族 年齢	花子	75	76	77	78	79	80	81	82	83	84	85	86	87	88	89	90	91	92	93	94	95	96	97	98	99	100	101	102	103	104		
	一郎	41	42	43	44	45	46	47	48	49	50	51	52	53	54	55	56	57	58	59	60	61	62	63	64	65	66	67	68	69	70		
	次郎	38	39	40	41	42	43	44	45	46	47	48	49	50	51	52	53	54	55	56	57	58	59	60	61	62	63	64	65	66	67		
遺族の必要資金合計 (万円)		9,409	9,111	8,811	8,509	8,204	7,896	7,586	7,274	6,958	6,640	6,320	5,996	5,670	5,341	5,010	4,675	4,338	4,048	3,754	3,458	3,159	2,857	2,552	2,244	1,933	1,619	1,302	981	657	330		
世帯主死亡時貯蓄残高		5,307	5,147	4,984	4,818	4,802	4,784	4,762	4,737	4,710	4,679	4,644	4,607	4,566	4,522	4,475	4,424	4,370	4,313	4,294	4,272	4,246	4,217	4,184	4,147	4,107	4,063	4,015	3,964	3,908	3,849		
死亡退職金・弔慰金																																	
公的年金受取額累計		5,430	5,249	5,068	4,887	4,706	4,525	4,344	4,163	3,982	3,801	3,620	3,439	3,258	3,077	2,896	2,715	2,534	2,353	2,172	1,991	1,810	1,629	1,448	1,267	1,086	905	724	543	362	181		
配偶者収入累計																																	
その他収入																																	
生命保険																																	
遺族の収入合計 (万円)		10,737	10,396	10,052	9,705	9,508	9,309	9,106	8,900	8,692	8,479	8,264	8,046	7,824	7,599	7,371	7,139	6,904	6,666	6,466	6,263	6,056	5,846	5,632	5,414	5,193	4,968	4,739	4,507	4,270	4,030		
不足額 (必要保障額) (万円)		-1,328	-1,284	-1,240	-1,196	-1,304	-1,412	-1,520	-1,627	-1,733	-1,839	-1,945	-2,050	-2,154	-2,258	-2,361	-2,464	-2,567	-2,618	-2,712	-2,804	-2,897	-2,988	-3,079	-3,170	-3,259	-3,349	-3,437	-3,526	-3,613	-3,700		

※年齢・金額などの数値は、各年度末 (4月1日) 現在とします。



# ライフプランシミュレーショングラフ (1~30年目)

2016/5/13  
年間収支 (万円)

金融資産残高/住宅ローン残高 (万円)

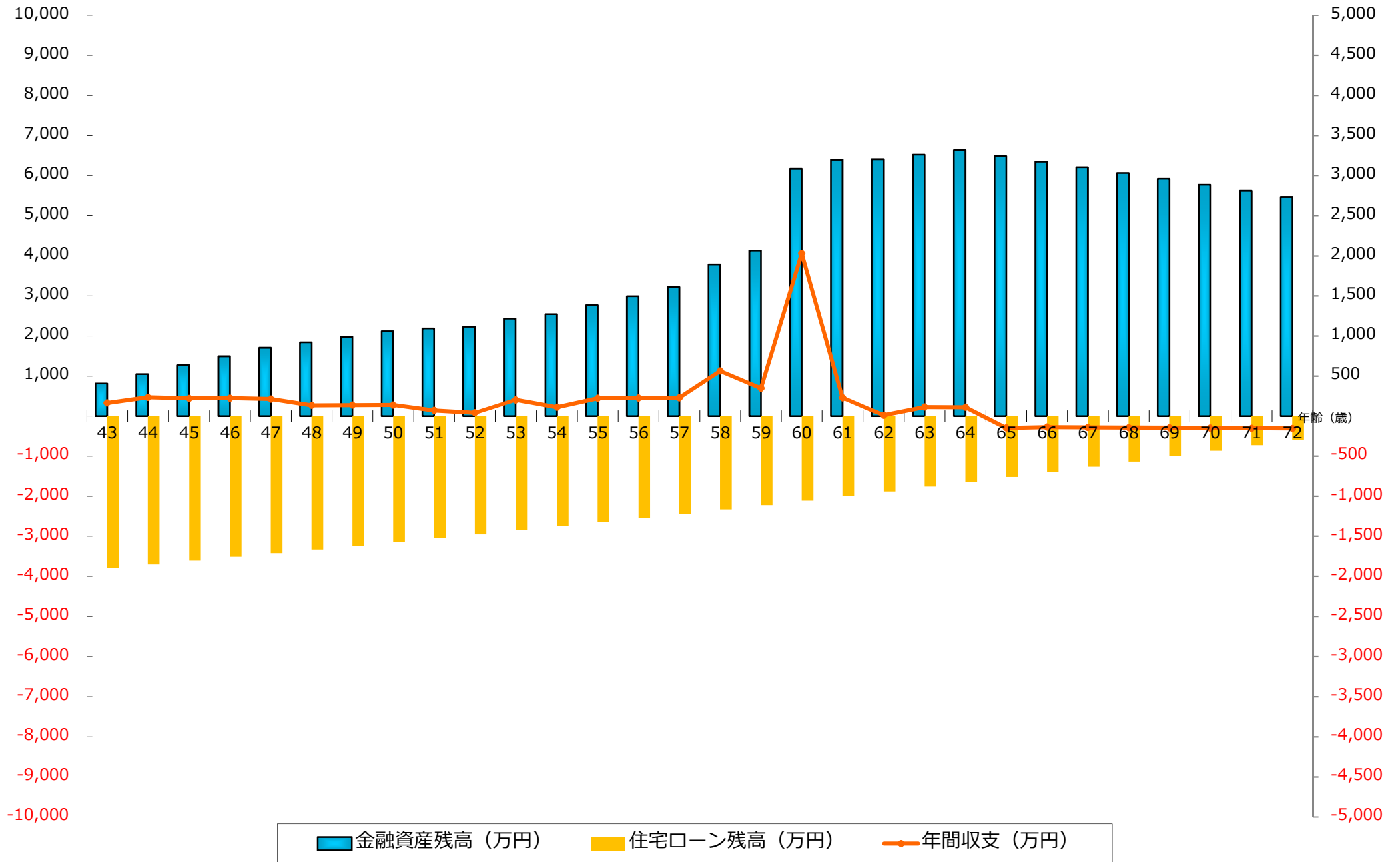

金融資産残高／住宅ローン残高 (万円)

# ライフプランシミュレーショングラフ (31～60年目)

2016/5/13  
年間収支 (万円)

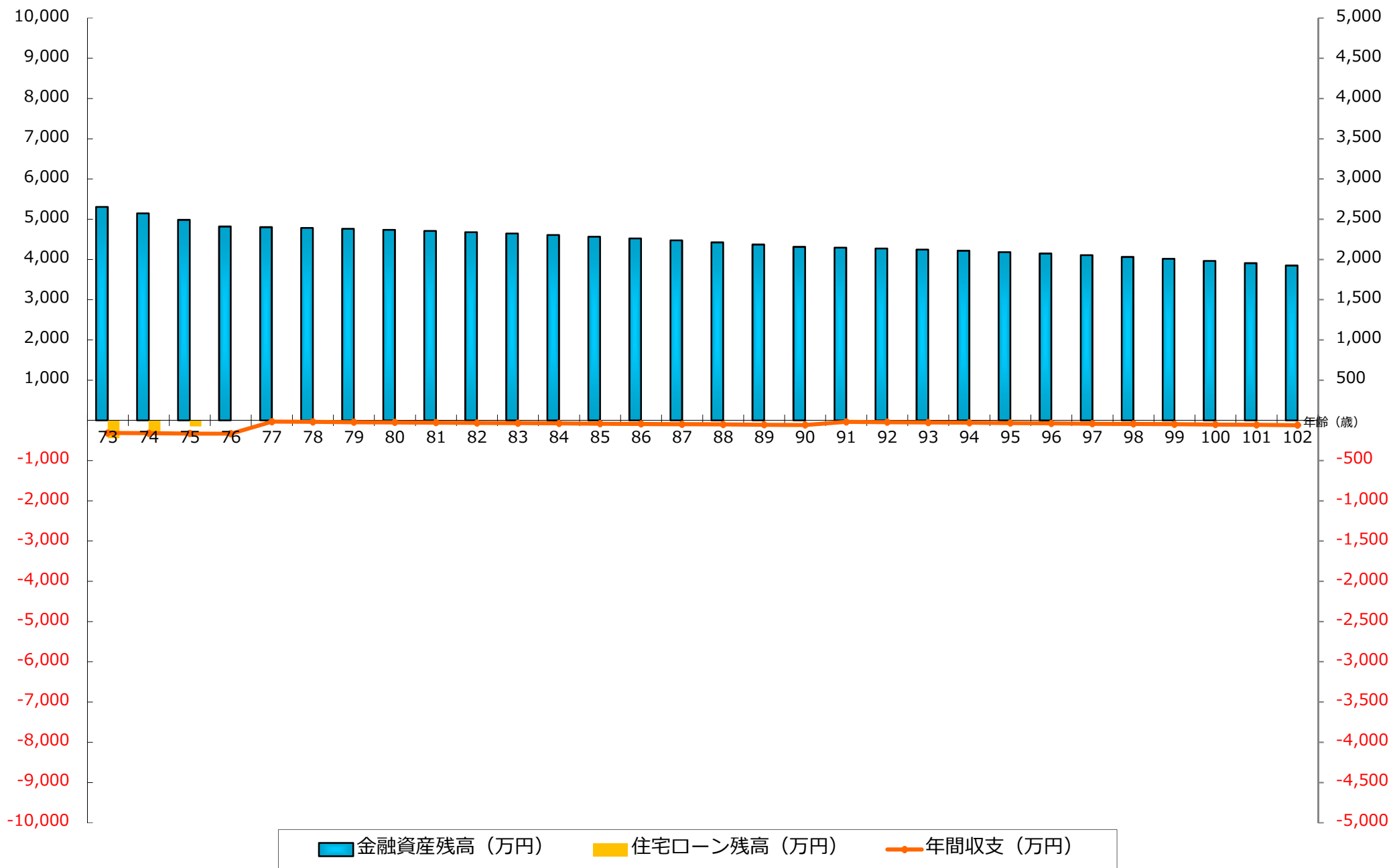

資産残高 (万円)

# 現時点で、世帯主死亡時の遺族のキャッシュフローグラフ1

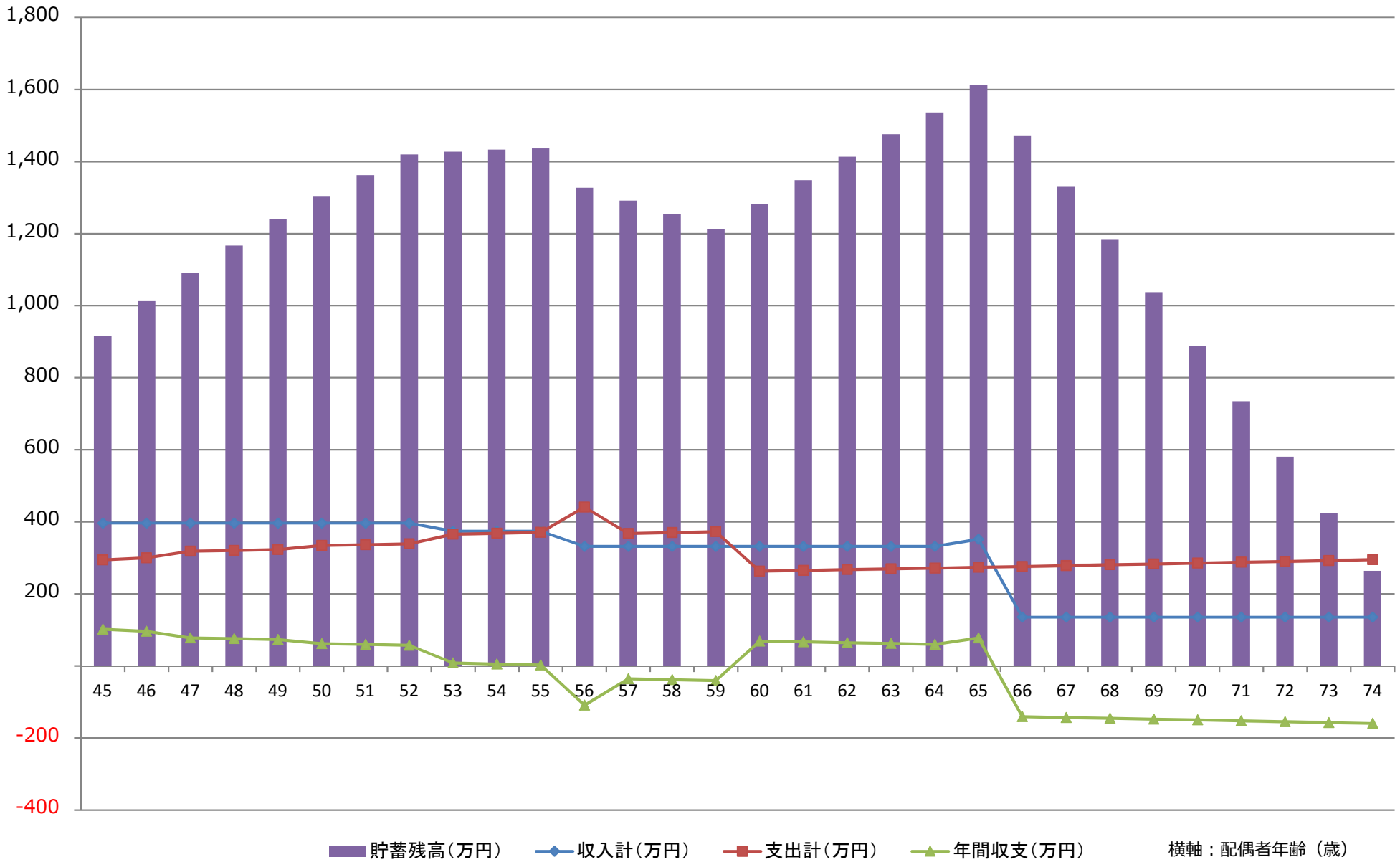

資産残高 (万円)

## 現時点で、世帯主死亡時の遺族のキャッシュフローグラフ2

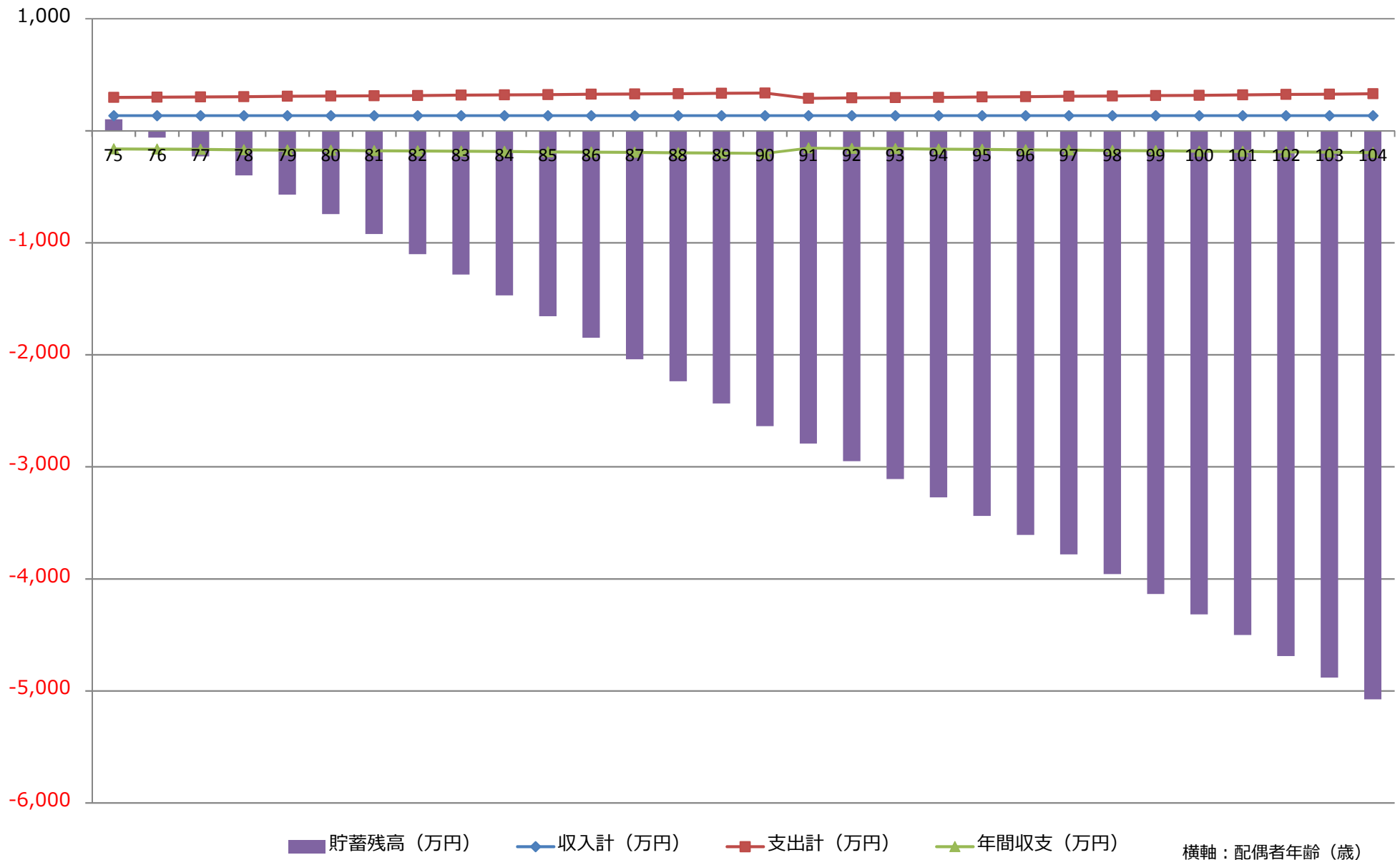

資産残高 (万円)

# 各年齢ごとの、遺族の必要保障額の推移1

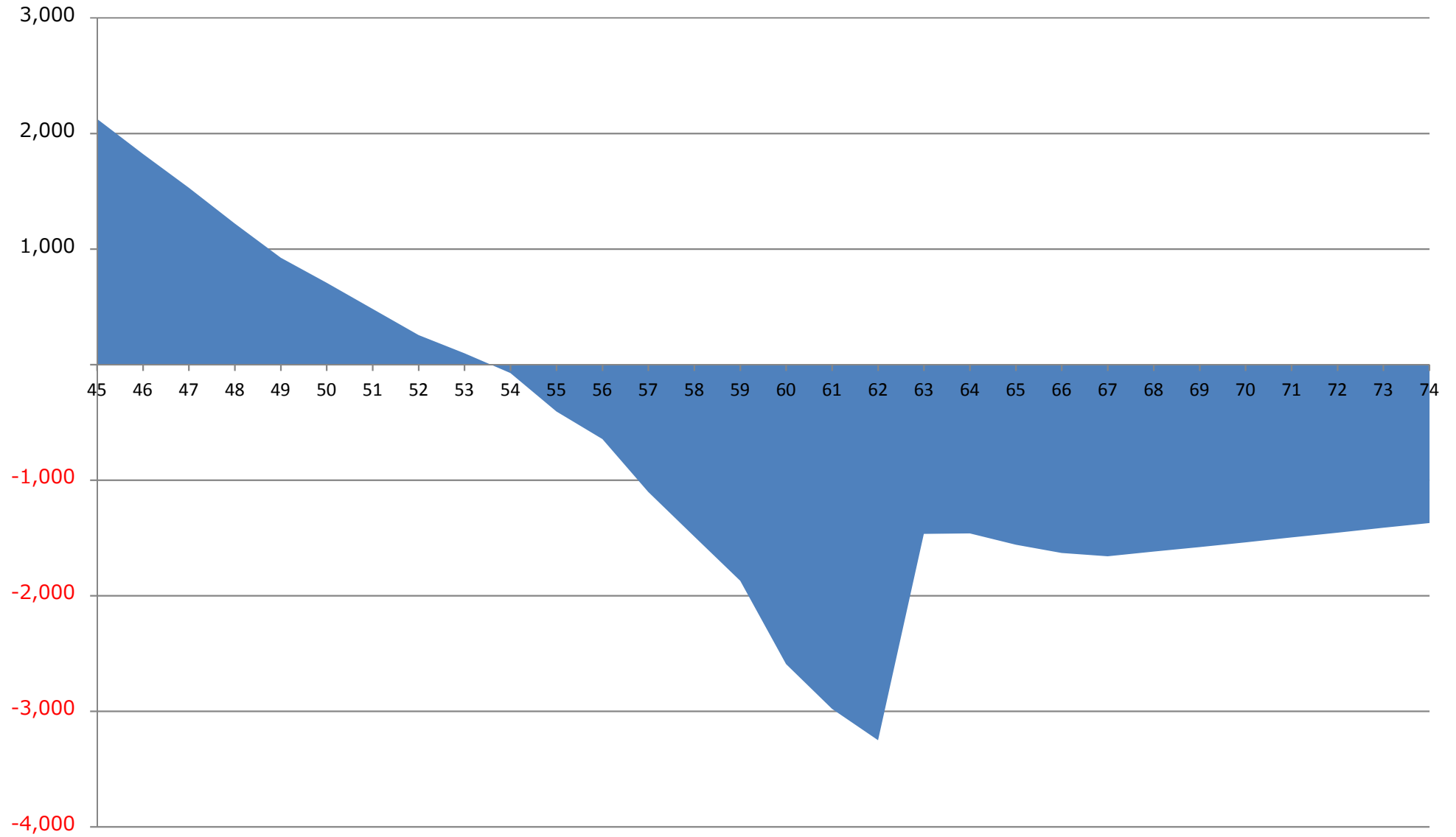

■ 必要保障額 (万円) ※プラスになっている場合、保障が不足していることになります

横軸：配偶者年齢 (歳)

資産残高 (万円)

## 各年齢ごとの、遺族の必要保障額の推移2

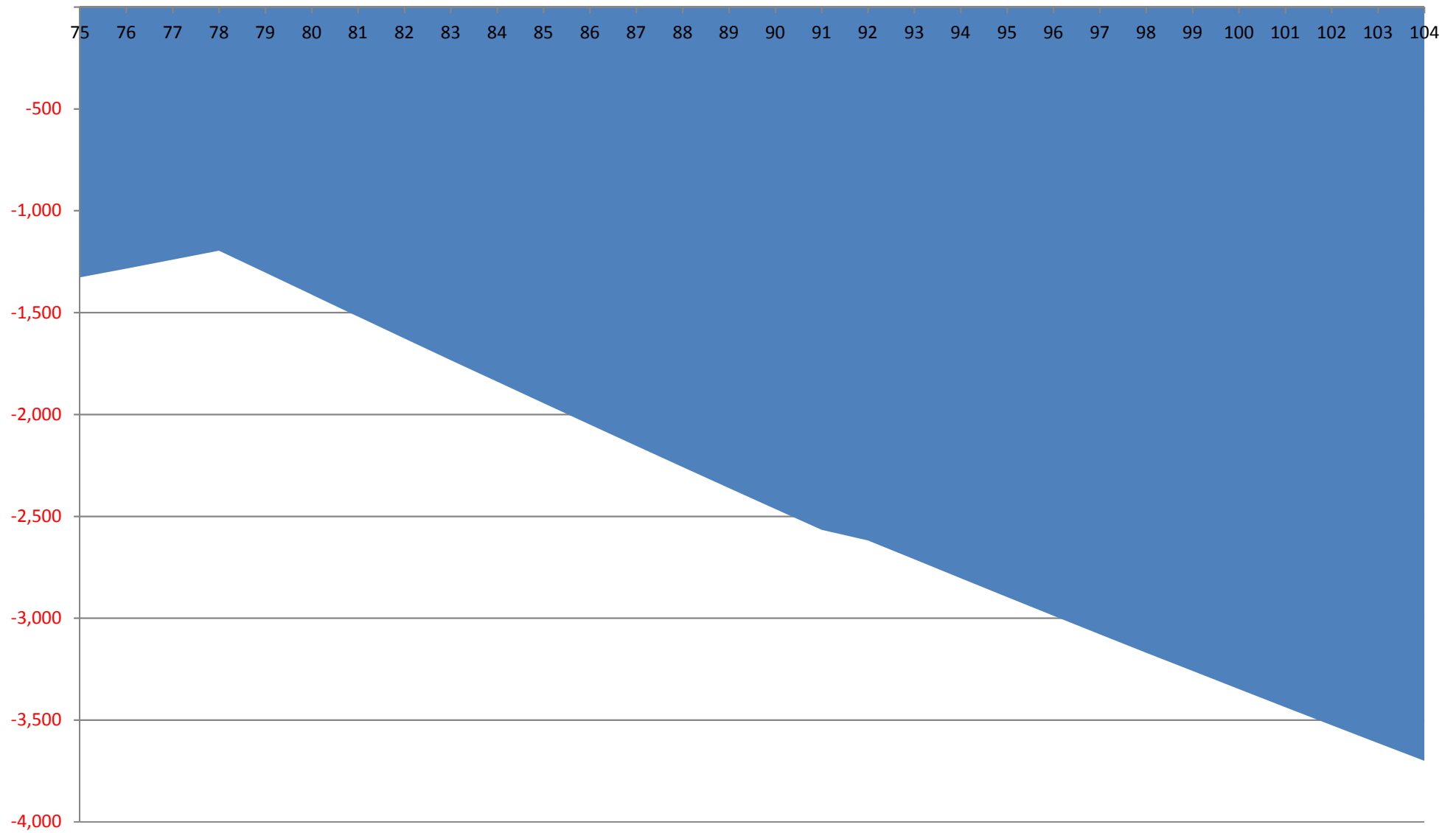

■ 必要保障額 (万円) ※プラスになっている場合、保障が不足していることになります

横軸：配偶者年齢 (歳)